

第137回(定例會)

# 서울特別市鐘路區議會 市民行政委員會會議錄

서울特別市鐘路區議會事務局

被監査部署 保健所 · 監査擔當官

日 時 2003年 12月 1日(月) 10時02分

場 所 市民行政委員會室

## 1. 保健所 2003年度 主要業務推進現況

### 【 一般現況 】

□ 직제현황(3개과 9업무담당)

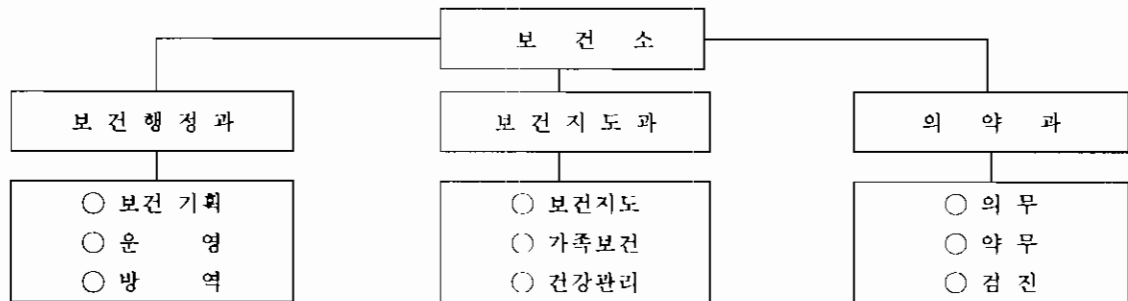

□ 업무현황

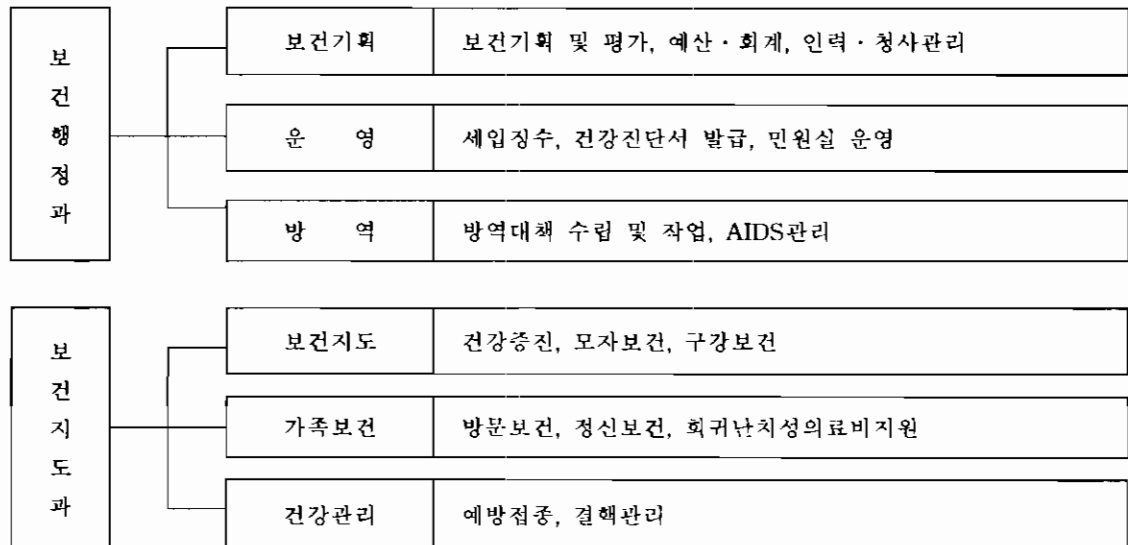

의 약 과	의 무	의료업소 관리
	약 무	약 업소 관리
	검 진	임상병리검사, 방사선촬영, 건강검진

직원현황

과 별	계	행 정	보 건	의 무	약 무	간 호	의료기술	기능직	계약직
계	70	7	6	2	4	21	10	14	6
보건행정과	30	7	3	1	-	3	-	14	2
보건지도과	24	-	1	1	-	18	-	-	4
의 약 과	16	-	2	-	4	-	10	-	-

차량 및 장비현황

차 량

(단위:대)

총 계	승용차	구급차	승합차	방역차
8	2	1	3	2

방역장비

(단위:대)

총 계	연막기			분무기				
	소계	400호	150호	소계	고압동력	배부식동력	수동식	손수레형
19	8	1	7	11	1	7	2	1

의료장비

(단위:종)

총 계	검 사 장 비	방 사 선 장 비	내·치과, 물리치료
57	간염검사기 에이즈검사기 혈액분석기 } 외 20	X-선 발생장치 X-선 간접촬영기 } 외 5	혈압기 외 11 유니트 외 4 간섭파치료기 외 9

ㄱ) 의약업소 현황

○ 의료업소

(단위:개소)

계	병 원	의 원	치과의원	한의원	안경업소	치과기공소	의료유사업소
594	9	152	166	146	76	31	14

○ 약 업소

(단위:개소)

계	약 국	도매업소	의료용구	한약업사	약업사
543	187	13	335	7	1

ㄴ) 2003년 세입세출 예산현황

○ 세입예산

(단위 : 천원)

장	관	항	목	목 표 액	수 입 액	비고(%)
계				270,696	299,257	110.6
세외수입	경상적세외수입	수수료수입	기타수수료	250,516	243,966	97.4
		이자수입	공공예금 이자수입	200	-	-
			사용료수입	주차장사용료	6,480	5,730
	임시적세외수입	잡 수 입	약사법위반 (과징금)	12,000	41,070	342
			의료법위반 (과태료)	1,500	5,350	357
			기타잡수입	-	3,141	-

○ 세출예산

(단위 : 천원)

항 목	구 분	예 산 액	집 행 액
	총 계	4,455,960	3,227,392
보건관리	계	3,702,060	2,783,069
	경상예산	3,545,341	2,736,976
	사업예산	156,719	46,093
보건지도	계	545,651	302,052
	경상예산	121,340	81,396
	사업예산	424,311	220,656
의약관리	계	208,249	142,271
	경상예산	131,069	77,154
	사업예산	77,180	65,117

【 主要業務 推進現況 】

보 건 행 정 과

□ 보건소 청사 보수

- 공사기간 : 2003.2월 ~ 8월
- 공사내역
  - 청사옥탑 방수 : 청사옥상 누수부분 2개소 방수
  - 구내식당 수리 : 주방 및 바닥 타일교체, 벽면도색, 천장 텍스교체
  - 주차타워 보수 : 주차타워 운전반 및 배전반 교체
- 소요예산 : 37,503천원

□ 세외수입 및 민원처리

- 세 외 수 입
  - 목 표 : 270,696천원 - 실 적 : 299,257천원

(단위:천원,2003.10.31)

구 분	목 표	실 적	진도율 (%)	비 고
계	270,696	299,257	110.6	
진 료 비	221,212	219,627	99.3	
예 방 접 종 비	21,552	19,312	89.6	
간 염 검 사 비	5,115	4,200	82.1	
항 결 핵 제	750	827	110.3	
임산부·영유아 검진비	271	-	-	
치아홈메우기	1,616	-	-	
기 타	20,180	55,291	273.9	약사법과징금, 주차장수입 등

○ 민 원 처 리

(단위:건, 2003.10.31)

구 분	2003년			비 고
	목 표	실 적	진도율(%)	
계	9,500	13,846	145.7	
건강진단결과서	7,400	11,621	157.0	
건강진단서	2,100	2,225	105.9	

□ 방역사업

전염병의 발생과 유행을 예방하여 국민의 건강을 증진시키고 쾌적한 생활환경을 조성함으로써 삶의 질 향상을 도모코자 함

○ 추진 현황

- 방역취약지역 등 분무, 연막소독
- 흥제천, 고궁연못 등 유충구제
- 상·하반기 바퀴구제
- 하절기 비상방역근무(사스)
- 수해지역 특별방역소독

○ 추진계획 및 실적

- 차량연막소독(6.1~10.6)
  - 소독지역 : 관내 전 지역(수풀지역 중심)
  - 실적 : 101회/90회(112%)
- 취약지역 분무소독(살균 : 연중, 살충 : 5월~10월)
  - 소독지역 : 방역취약지역 19개동 37개통 및 민원신고지역
  - 실적 : 분무살균소독 : 1,889회, 225만㎡/200만㎡(112%)  
분무살충소독 : 1,178회, 276만㎡/260만㎡(106%)
- 유충구제소독(5.1~9.30)
  - 소독지역 : 흥제천, 고궁연못, 지하철 집수정 등
  - 실적 : 88만㎡/40만㎡(220%)
- 바퀴구제(연 2회 - 상반기/하반기)
  - 소독지역 : 경로당, 사회복지시설, 유아원, 쪽방 등
  - 실적 : 2회/2회(100%)
- 하절기 비상방역 근무(사스 대비)
  - 기간 : 2003. 5. 1 ~ 무기한
  - 인원 : 1개반 6명(의사,간호사,검사요원,위생원,운전원,행정요원)
- 수해지역방역 : 침수가옥 127가구, 침수지역 2개소
- 사스 관리실적
  - 위험지역입국자 추적확인 3,675명
  - 신고접수 : 6명(격리병원후송 2명, 상담종료 4명)
  - 보건소 외래진료 : 5명

□ 에이즈 예방 및 감염자 관리

에이즈 홍보를 지속적으로 실시하며, 감염위험 군을 위한 검진을 강화하고 발견된 감염 자에 대한 주기적인 상담 및 면역검사 등 건강관리와 지원으로 에이즈 확산을 최소화 함.

○ 추진현황

- 에이즈 예방홍보
- 에이즈 검사
- 감염자 관리

○ 추진계획 및 실적

- 에이즈 홍보용 리후렛 제작·배포 : 10,000매  
(구청 민원실, 동사무소, 각급 학교, 집단급식소 등에 배포)
- 구청홈페이지 에이즈 관련 내용 홍보
- 에이즈 홍보 판넬 전시 1회
  - 일시 : 2003.4.7~4.12일까지
  - 장소 : 종각 지하철역
- 에이즈 관련 단체와 공동으로 예방홍보 캠페인 3회
  - 일시 : 2003.7.29 / 7.31 / 8.1
  - 장소 : 마로니에 공원, 탑골공원
- 에이즈 검사 : 2,170건(감염자 3명 발견)
- 감염자 관리 : 33명(최초등록 : 종로구 24명, 타지역 전입 9명)
  - 감염경로

계	성 접 촉			수혈혈액 제 제	수직감염	기 타
	소 계	이 성	동 성			
33	30	13	17			3

· 연령별 감염자 수

계	0~10	11~20	21~30	31~40	41~50	51~60	61~70
33	-	-	5	15	9	4	-

보건 지도 과

□ 모자보건사업

1. 임신부 건강관리

임산부의 산전·산후·분만관리를 체계적으로 실시하여 모성의 건강증진을 도모

- 추진기간 : 2003. 1 ~ 12월
- 사업목표 : 등록 150명
- 사업내용
  - 산전관리 : 임신신고, 임신부관리, 고위험 임부관리 등

- 분만관리 : 출산과 분만준비에 관한 보건교육실시로 안전분만유도
- 산후관리 : 분만 후 전화 등을 이용하여 건강이상 유무확인 및 신생아 선천성대사이상검사 실시  
안내 및 영유아 등록 관리에 대한 상담 및 교육
- 선천성기형아검사 : 60명(10월 31일 현재)
- 추진실적 : 141명

2. 영유아 건강관리

성장단계별로 적절한 시기에 보건지도 및 의료서비스를 제공하여 영유아 기초건강 확보

- 추진기간 : 2003. 1 ~ 12월
- 사업목표 : 등록 1,000명
- 사업내용
  - 등록관리 : 출생아 축하 엽서 발송, 보건소 이용안내 및 등록관리 지도, 저 체중아 등 의사가 필요하다고 인정하는 영유아에게 영양제 공급
  - 건강진단 실시
    - 치아관리 : 18개월, 3세, 6세 달한 영유아
    - 시력관리 : 만4세 이상자에 대한 시력측정으로 약시 등 조기교정 유도
    - 선천성대사이상검사(2개 항목) 실시
- 추진실적 : 942명
- 기초예방접종 추진실적
  - DTaP : 1,607명, 소아마비 : 1,271명
  - MMR : 1,005명, B형 간염 : 473명

3. 선천성대사이상 검사

선천성대사이상의 원인을 조기에 발견 치료함으로써 정신지체아 발생을 사전에 예방하여 인구 자질 향상과 모자보건 향상에 기여

- 추진기간 : 2003. 1 ~ 12월
- 사업목표 : 800명
- 사업내용
  - 발생빈도가 높은 2종(페닐케톤뇨증, 갑상선기능저하증)의 검사실시
  - 검사결과 환아로 판명된 생활이 곤란한 환아 치료비 지원
  - 정기검사, 신속한 검사결과 통보로 환아 관리 철저
  - 검사단가 : 1인당 9,500원
  - 채혈기관은 전국 보건소, 병·의원, 소아과 등 진료기관, 검사기관
- 사업비 : 7,600천원(국비 40%, 시비 30%, 구비 30%)
- 추진실적 : 876건, 8,322천원

4. 취학 전 아동 조기 시력검진사업

관내 취학 전 만4-6세 아동에게 안과적 집단검진 실시로 전 인구의 2-5%나 되는 약시 등의 시력이상을 조기발견, 치료를 통하여 평생동안 좋은 시력을 유지할 수 있도록 도와줌으로써 어린이의 신체적, 정신적, 사회적 발달을 도모하기 위함

- 추진기간 : 2003. 4 ~ 11월
- 사업목표 : 관내 구립, 민간어린이집 48개소 1,500명
- 사업내용
  - 사업 설명회를 통하여 어린이집 원장 및 보육원선생님으로 하여금 조기시력검진의 중요성을 인식시키고 각 가정으로 조사표 배부하여 1차 시력검진
  - 1차 검사 후 일정표에 의거 2차 검사
  - 2차 검사 후 이상자에게 정밀검사 의뢰지 발급, 소아안과 전문의에게 의뢰
  - 정밀검사 후 정밀검사의뢰지 한국실명예방재단에 송부
  - 저소득층 자녀 수술 필요시 한국실명예방재단과 연계
- 추진실적 : 1차 711명, 2차 273명, 정밀검사 22명

5. 보육시설 아동 건강검진 사업(특수사업)

취학 전 아동을 대상으로 건강검진을 실시함으로써 질병의 건강위험요인을 조기발견, 치료하여 아동의 건강한 성장발달 및 건강증진을 도모

- 추진기간 : 2003. 4 ~ 7월
- 사업목표 : 관내 보육시설(구립, 민간어린이집, 유치원)아동 중 만4세 이상 1,500명
- 사업내용
  - 취학 전 아동에게 필요한 전반적인 건강검진 실시
  - 신체계측 : 키, 몸무게, 비만도
  - 시력검진 : 그림시력표 검사(1차), 진용한 시력표 검사(2차)
  - 구강검진 : 위생상태, 치아우식증 유무, 부정교합, 6세 구치유무
  - 소변검사 : 요당, 요단백
  - 검진 팀 구성 : 의사2명(소아과, 치과외사),간호사3명, 행정요원2명
- 추진실적 : 1,167명

6. 취학 전 아동 눈높이 성교육(특수사업)

유아기 어린이들에게 올바른 성교육을 통하여 성에 대한 올바른 인식과 역할을 배우도록 하고 아울러 성폭력에 대응하는 능력을 키우도록 함

- 추진기간 : 2003. 4 ~ 11월
- 사업목표 : 관내보육시설(구립,민간어린이집,유치원)아동1,000명
- 사업내용
  - 관내 보육시설 공문 발송하여 희망 수요조사 실시
  - 희망하는 시설에 성교육 전문강사 현지 출장 교육
  - 교육방법 : 강의 및 비디오상영, 문답식 강의

• 교육담당 : 성교육 전문교육이수 간호사 2명 활용

○ 추진실적 : 22회/1,398명

□ 건강증진사업

1. 금연교육

흡연의 폐해를 주민들에게 집중적으로 홍보하여 흡연으로 인한 각종 피해를 사전에 예방하고 금연의 필요성을 인식하게 하여 금연 분위기를 조성하고 건강생활을 실천하도록 하기 위함

○ 추진기간 : 2003. 1 ~ 12월

○ 사업목표 : 2,800명

○ 사업내용

- 지역주민 금연교육 : 집단 및 직장교육
- 청소년 금연교실 운영(여름, 겨울방학기간중 실시)
- 금연 캠페인 실시
- 홍보물 제작 배부
- 대중매체를 통한 홍보

○ 사업비 : 480만원(국비 50%, 구비 50%)

○ 사업실적 : 15회/2,250명

2. 금연관련 지도 점검

국민건강증진법 등 금연관련법규의 이행실태를 점검하고 금연에 대한 사회적 분위기를 조성하며 건강생활을 실천하도록 하기 위함

○ 추진기간 : 2003. 1 ~ 12월

○ 대상시설 : 공중이용시설 1,046개소, 담배소매인업소 1,046개소, 담배자판기 34개소 등

○ 사업내용

- 공중이용시설의 금연, 흡연구역 지정 및 운영실태
- 청소년에게 담배판매 행위 실태
- 담배자판기 설치 및 운영실태
- 금연구역에서의 흡연행위, 청소년 흡연행위에 대한 계도
- 기타 국민건강증진법령의 담배관련 법규 준수 여부

○ 관련법령 : 국민건강증진법 제9조 같은 법 시행규칙 제6조 등

○ 사업실적 : 금연시설현황 808개소/지도점검 557개소

금연구역현황 1,191개소/지도점검 814개소

3. 치아 홈 메우기 사업

치아우식증이 많이 발생하는 연령층인 초등학교 아동들의 구치(어금니)교합면의 홈을 치아우식증이 발생하기 이전에 치과용 재료(실란트)로 메워줌으로써 치아우식증을 예방하고자 함

○ 추진기간 : 2003. 1 ~ 2월

- 사업목표 : 153명
- 대 상 자 : 초등학교 1-2학년아동으로 저소득 자녀
- 대상치아 : 치아우식증이 발생하지 아니한 영구치의 교합면(제1대 구치를 우선으로 한다)으로 1인 4개이내
- 시술단가 : 개당 4,000원
- 사 업 비 : 2,448천원(국비 50%, 시비 25%, 구비 25%)
- 사업실적 : 127명

4. 노인 의치 보철 사업

치아가 결손되어 의치보철이 절실한 실정이나 경제적 이유로 이를 장착하지 못하는 기초생활 보장 수급 노인들을 대상으로 의치보철을 보급하여 건강을 증진시키고자 함

- 추진기간 : 2003. 1 ~ 2월
- 사업목표 : 전부의치 3명, 부분의치 10명
- 대 상 자 : 65세 이상 기초생활수급대상 노인
- 시술단가 : 전부의치 1악당 60만원, 부분의치 1악당 95만원
- 사 업 비 : 17,700천원(국비 50%, 시비 25%, 구비 25%)
- 사업실적 : 전부의치 3명, 부분의치 10명

□ 환자진료

구 분	계		일차진료과, 치과		일차진료과(동부진료소)		한방과	
	실인원	연인원	실인원	연인원	실인원	연인원	실인원	연인원
계	60,618	676,713	32,482	348,289	23,116	321,171	5,020	7,253
의료보호	2,618	37,570	1,420	17,199	992	20,116	206	255
의료보험	58,000	639,143	31,062	331,090	22,124	301,055	4,814	6,998

□ 방문보건 사업

지역사회 내 건강취약 대상자에 대하여 찾아가는 보건의료 서비스를 제공함으로써 구민의 건강관리증진에 기여코자 함

- 추진기간 : 2003. 1 ~ 12월
- 사업대상 : 1,488가구/ 2,098명
- 사업내용
  - 방문간호 : 기초생활보장수급권자 및 저소득주민 가정 방문하여 기초 건강검진, 상담, 애로사항 연계처리(복지, 행정, 전문의료기관)
  - 방문진료 : 방문간호대상자 중 거동불편 자 가정방문 진료
  - 순회진료 : 관내 25개 경로당, 명륜3가동, 종로종합사회복지관, 양로원의 65세 이상 어르신 및 저소득 지역주민을 대상으로 의료팀을 구성 주 2회(화, 금) 순회진료실시

- 일반진료(월1회 한방진료), 검사(뇨, 혈당검사), 혈압측정, 건강상담, 보건교육

○ 사업목표 및 실적(2003.10.31현재)

(단위 : 명)

사업명	목 표	실 적	비 고
방문간호	2,700	2,356	
방문진료	450	413	
순회진료	2,000	77회/2,140	경로당 : 69회/1,810 양로원 : 5회/270 복지관 : 3회/60

○ 사 업 비 : 18,360천원

□ 회귀·난치성질환자 의료비 지원

평생 치료를 받아야만 하는 저소득 회귀·난치성질환자의 본인 부담금 지원으로 의료비를 경감시켜줌으로써 삶의 질 향상에 기여

○ 추진기간 : 2003. 1 ~ 12월

○ 사업대상 : 8종 회귀·난치성질환자 중 저소득 주민(만성신부전증 투석, 근육병, 혈우병, 고셔병, 베제트병, 크론병, 아밀로이드증, 다발성 경화증)

○ 지원자 현황 : 44명(만성신부전투석 35, 혈우병 6, 근육병 2, 베제트 1)

○ 사 업 비 : 204,166천원

○ 집 행 액 : 142,077천원

□ 정신보건사업

만성 정신장애인을 위한 재활 프로그램 운영과 지원으로 사회적응능력을 향상시켜 정신 장애인과 그 가족의 고통을 덜어드리고자 함

○ 추진기간 : 2003. 1~ 12월

○ 사업대상 : 보건소 정신장애 등록질환자 60명

○ 사업내용 : 성북 정신보건센터와 연계 상담 및 재활 프로그램 주 1회(수) 실시

○ 추진실적

주간재활	가정방문	연 계	상 담
36회/306명	165회	23회	38회

○ 사 업 비 : 2,400천원

□ 중년여성 무료 골다공증 검사

폐경기 여성의 건강관리에 도움이 될 수 있도록 40세 이상 여성에게 골다공증검사 실시

○ 추진기간 : 2003. 1 ~ 12월

- 사업대상 : 관내 40세 이상 중년여성(저소득주민 우선 실시)
- 사업목표 : 100명
- 추진실적 : 100명
- 추진방법 : 지정병원 의뢰 검진(한국의학연구소, 세란병원)
- 사업비 : 3,000천원

□ 만성질환자 관리사업

- 관절염교실, 고혈압교실, 당뇨교실, 치매건강강좌

현대인들에게 증가하고 있는 만성퇴행성질환에 대한 이해를 돕고, 식생활의 변화, 운동, 스트레스를 관리함으로써, 스스로 건강을 관리할 수 있는 능력 향상으로 삶의 질 향상에 기여

- 추진기간 : 2003. 1월 ~ 12월
- 사업대상 : 각 사업 대상자 중 희망자
- 사업내용 : 만성질환을 앓고 있는 구민의 건강교실 운영
  - 관절염교실(수중운동포함)
  - 고혈압교실
  - 당뇨교실
  - 치매건강강좌
- 추진방법 : 연중 계획에 의거 전문강사 및 의료기관 연계 실시  
(대한류마티스건강전문학회, 중앙대병원, 가톨릭대 교수, 국립의료원, 적십자병원의료팀 등)
- 추진실적 (단위 : 명)

고혈압교실	당뇨교실	관절염교실	수중운동	치매건강강좌
3회/180명	4회/135	6회/50명	12회/180명	1회/89명

- 사업비 : 7,200 천원

□ 예방접종 사업

전염병 예방에 가장 효과적인 인공 면역을 획득하기 위하여 적기에 안전한 예방접종을 실시함으로써 구민건강증진에 기여 함

- 추진기간 : 2003. 1 ~ 12월
- 접종종류 : 일본뇌염 외 4종(일본뇌염, 장티푸스, 인플루엔자, B형간염, 유행성출혈열)
- 접종목표 : 20,000명
- 접종별 추진실적
  - 일본뇌염 - 2,326명
  - 장티푸스 - 610명
  - 인플루엔자 - 9,970명
  - B형 간염 - 2,304명
  - 유행성출혈열 - 42명

□ 결핵관리 사업

선진국은 물론 개발도상국보다도 높은 유병률을 보이고 있는 만성전염성질환인 결핵을 조기  
퇴치하기 위하여 결핵예방접종, 엑스선 검진 및 투약으로 주민의 보건향상에 기여하고자 함

1. 결핵환자 등록 현황

- X-선촬영 : 2,659명
- 재담 검사 : 1,001명
- 요 치료자 : 60명(양성 20, 음성 40)
- 요 관찰자 : 74명

2. 결핵(B.C.G)예방접종

- 기 간 : 2003. 4. 20 ~ 4. 30
- 추진실적 : 관내 16개 초등학교 117명
- 접종방법 : 각 학교에 출장접종(의사1명, 간호사1명)
- 수 수 료 : 무료 (정부보조사업)

3. 학생 및 주민 무료 결핵 특수검진

- 주민 결핵 특수검진
  - 일 시 : 연중실시
  - 대 상 : 전 구민 및 창신, 송인동 봉제업소 86개소 및 돈의동 쪽방 2,000명
  - 검진방법 : 동부진료소에 매주(화, 목)오전10:00차량대기→보건소로 이동→엑스선검진 및 객담검사, 기초체력검사(혈압, 비만도,등)
  - 흥 보 : 안내문 발송 및 종로사랑 게재
  - 추진실적 : 210명
- 학생이동검진
  - 결핵검진대상에서 누락되는 고등학교 2학년생의 결핵 발생이 증가함에 따라 고등학교 2학년생 모두에게 결핵검진 실시
  - 일 시 : 2003. 5월
  - 대 상 : 경기상고, 대동정보산업고등학교 2학년생 847명
  - 검진방법 : 대한결핵협회 X-선 이동 검진차 이용
  - 검진결과 유 증상자 : 보건소 및 병·의원 치료조치
- 추진실적 : 803명

4. 결핵정보 감시체계 운영

전국적으로 연결된 정보망을 통하여 결핵환자의 이동으로 확산될 수 있는 전염력의 차단과 환자의 지속적인 관리를 도모하고 결핵 발생을 및 유병을 등을 파악코자 함

- 법적근거 : 결핵예방법 제20조(신고의무)
- 보고대상 : 공공기관 및 민간의료기관에서 결핵환자로 진단된 자
- 보고체계 : 민간 병·의원→보건소장→대한결핵협회
- 등록실적 : 보건소 : 85명, 병·의원 : 407명

□ 성병 및 기타(한센병)관리사업

성병감염자 한센병 환자 발생 예방과 감염자들에 대한 치료 및 관리를 함으로써 개인의 건강은 물론 타인에게 전파를 미연에 방지하여 주민의 건강증진을 도모하기 위함

1. 2003년도 피부병(한센병 등) 무료 이동검진

- 목 표 : 80명
- 일 시 : 2003. 7. 1(10:00~16:00)
- 대 상 : 관내 진 주민 피부병환자
- 장 소 : 동부진료소 보건교육실
- 검진반 : 한센병 협회 소속 전문의사 외 2명
- 실 적 : 75명

□ B형 수직간염 감염자 의료비 지원

B형 수직간염으로 인한 신규 발생을 예방하고 간염의 만성화율의 감소 및 B형 간염의 퇴치를 위함

- 추진방향
  - 수직간염의 등록관리를 통한 완전 접종률 달성
  - 보험급여범위에 제외된 비용을 국가가 부담하여 접근성 향상
- 대 상 : B형 간염 표면항원(HBsAg) 양성 산모 및 출생아
- 사 업 비 : 3,962천원(국비 50%, 시비 25%, 구비 25%)
- 지원기간 : 2003. 1~ 12월
- 지원방법 : 분만의료기관의 신청에 의해 30일 이내 지급
- 추진실적 : 37건/948천원

의 약 과

□ 의료업소 지도점검

삶의 질 향상에 따른 양질의 의료혜택에 대한 욕구가 높아지고 있어 관내 의료기관에 대한 지도관리를 내실화 함으로써 지역보건의료수준을 향상시켜 구민의 건강과 행복 된 삶을 추구하는데 기여코자 함.

- 점검사항
  - 의약분업 위반 행위
  - 무면허 의료행위 및 부당 의료행위
- 방법
  - 정기지도 : 전 업소에 대하여 1회(594개소)
  - 수시지도 : 진정, 제보, 고발 등 사회적으로 문제가 되거나 직능단체의 권의에 의거 실시

○ 실적 : 506개소(85.2%)(2003.10.31 현재)

○ 행정처분 실적

(단위 : 건)

계	업 무 정 지	고 발	과 태 료	시 정 명 령	장 치 사 용 증 지 명 령	자 격 정 지 상 신	경 고	비 고
21	2	6	3	5	1	3	1	

□ 약업소 지도점검

국민보건의 저해요인인 부정·불량 의약품 유통근절로 우수 의약품 공급 및 유통질서를 확립하고 지속적인 지도·점검으로 처방전 없는 임의조제와 무자격자 의약품 판매 등을 방지하여 국민 보건향상 및 의약분업 정착에 만전을 기하고자 함.

○ 점검사항

- 의약분업 관련 전문의약품 불법 취급
- 무자격자 조제, 판매행위
- 한약재 유통질서 문란 행위
- 불법, 부정의약품 유통

○ 방 법

- 정기지도 : 전 업소에 대하여 년1회(543개소)
- 수시지도 : 진정, 제보, 고발 등 사회적으로 문제가 되거나 직능단체의 건의에 의거 실시

○ 실적 : 457개소(84.2%)(2003.10.31 현재)

○ 행정처분 실적

(단위 : 건)

계	업 무 정 지	고 발	자 격 정 지 상 신	신 고 취 소	경 고	과 태 료	비 고
39	11	12	1	6	6	3	

□ 마약류 오·남용 예방사업

최근 신종 마약들이 국내에 밀반입 유통되어 사회문제가 되고 있는 바, 마약류 오·남용에 의한 폐해에 대하여 사회단체와 연계하여 지속적인 홍보활동을 전개함으로써 마약류에 대한 올바른 판단 및 국민 건강 증진에 기여코자 함.

○ 추진내용

- 가두캠페인 전개 - 의약인 단체와 협조하여 연3회 실시
- 마약퇴치 범국민운동 포스터 공모전 및 전시회  
(서울 종로 청년회의소 소속 마약류 명예지도원 주관으로 실시)

○ 방 법

- 마약류 명예지도원을 주축으로 행사 진행
- 현수막 및 피켓 제작·게시, 어깨띠 착용

- 청소년 및 20-30대 성인대상으로 마약류 오·남용예방 홍보물 배포
- 마약퇴치 범국민운동 전국 고교생 포스터 공모전 및 우수작품 전시
- 중·고교생 사회봉사활동 참여 유도

○ 추진실적

- 마약류 오·남용 캠페인 : 3회
- 마약퇴치 범국민운동 전국 고교생 포스터 공모전 및 우수작품 전시회 : 1회

□ 구민 건강보험 건강검진

건강에 대한 관심이 높아짐에 따라 최신검사장비를 이용한 건강검진을 실시하여 행복하고 건강한 삶의 질을 높여 의료 복지 향상에 기여코자 함.

○ 추진내용

- 대상 : 직장, 공교직원, 지역보험자 본인 및 피보험자 중 40세 이상자 홀수, 짝수년도 출생자 구분 실시(250명)
- 실적 : 370명(148%)(2003.10.31현재)

□ 건강검진 홍보사업

건강에 대한 관심이 높아짐에 따라 건강검진 결과에 대한 일반 의학적 상식에 대한 해설을 통해 검진결과를 수검자 스스로 확인 할 수 있도록 하여 민원인들의 이해를 돕고자 함.

○ 추진내용

- 구민 및 일반인(국민건강보험공단 검진통보자) 배부

○ 추진실적 : 건강검진결과 해설 3,000부 제작 배포

□ 건강 100세 지키기

건강에 대한 관심이 높아짐에 따라 보건소의 최신검사장비를 이용하여 만성 퇴행성질환의 예방과 관리를 위한 기초건강검진을 실시함으로써 지역 주민들의 건강과 삶의 질을 높여 의료복지 향상에 기여코자 함.

○ 추진내용

- 검진비용 : 예정가로서 보건소의 방문당 수가 총액(현재 3,510원)
- 검진방법 : 보건소 내소검진 실시(300명)
- 검사항목 : 체위검사 외 30여 항목(건강보험공단 검진과 동일)
- 추진실적 : 337건(112%)(2003.10.31현재)