

第113回(定例會) **서울特別市鐘路區議會** 第2號(附錄)
豫算特別委員會會議錄

서울特別市鐘路區議會事務局

目 次

1. 2000會計年度 決算檢查 意見·答辯書	1 面
2. 2000會計年度 一般會計·特別會計 歲入·歲出 決算書	45 面

2000 會計年度

決算檢查 意見·答辯書



아름다운종로

鐘 路 區

I. 決算檢査 總評

2000년도의 일반회계와 특별회계 및 기금회계에 대하여 결산검사를 실시한 결과의 총괄적인 평가는 다음과 같음

1. 一般會計

1) 세입결산개요

2000년도 실제 수납액은 146,492,688천원으로 세입예산현액 141,210,791천원의 103.7%의 수납비율을 실현하였으나 징수결정액 대비 실제 수납비율은 90.4%로 전년도보다 3.1%상승하였음. 또한 불납결손액은 580,055천원으로 전년도보다 46.7%의 높은 증가율을 보였으며 미수납액은 20,921,672천원으로 전년도보다 18.5%의 증가율을 보여 체납에 대한 체계적이고 적극적인 관리가 요망됨.

◎ 일반회계 세입현황

(단위 : 천원)

년도	세입예산현액	징수결정액	실제수납액	불납결손액	미수납액	예산현액대비 수납 비율
1999	123,841,706	141,909,001	123,854,002	395,340	17,659,659	100.8%
2000	141,210,791	167,994,415	146,492,688	580,055	20,921,672	103.7%

상기 표에 의하면 징수결정액 비율은 전년도보다 14.2% 증가한 반면 실제수납액 비율은 전년도보다 18.3% 증가하여 체납이 전년도보다 증가하고 있음을 나타냄.

2) 세출결산개요

2000년도 세출예산액은 135,395,067 천원이었으며 전년도 이월금을 합한 세출예산현액은 141,210,791천원이었음. 한편 지출액은 112,946,031천원으로 전년도보다 7.7% 증가 되었으며 예비비 사용액은 없음.

예산전용액 291,632천원은 일시사역인부임, 일반운영비, 기타보상금, 국내여비 및 시설비등에 충당된 것임.

일반회계 지출액은 112,946,031천원으로 세출예산현액의 80.2% 수준이었으며

차기이월액은 13,025,995천원으로 이 가운데 명시 이월액은 누하동 도로개설공사 10억원 음식물 쓰레기 자원화 시설 건설부담금 5억원등 15억원이었으며, 사고이월액은 돈화문길 걷고싶은 도시 만들기 시범가로 조성공사, 필운동~신교동간 도로개설공사등 11,525,995천원이었음.

또한 불용액은 15,238,765천원으로 예산현액대비 10.79%로 전년도 10.6%보다 조금 높아졌으며 그 사유는 예산절감으로 1,649,081천원 계획변경 취소 721,456천원등에 기인한 것으로 세출예산의 편성에 신중을 기하여 불용액 감소에 일층 노력하여야 할 것임.

◎ 일반회계 세출현황

(단위 : 천원)

년도	세출예산액	예산결정후 증감액			예산현액	지출액	차년도 이월액	불용액
		전년도 이월액	예비비 사용액	예산전용				
1999	115,693,855	8,147,851	651,425 △651,425	90,544 △90,544	123,841,706	104,862,575	5,815,723	13,163,407
2000	135,395,067	5,815,724	-	291,632 △291,632	141,210,791	112,946,031	13,025,995	15,238,765

2. 特別會計

1) 세입결산개요

특별회계는 2000년도의 경우 1999년과 동일하게 의료보호기금 특별회계와 주차장특별회계로 되어 있으며 이들 합계한 결과 실제수납액은 38,751,773천원으로 세입예산현액 대비 99%로 395,531천원이 과소 수납되었으며 징수결정액 대비 실제수납액의 비율은 66.3%로 전년도 보다 0.1%하락하였음.

그러나 미수납액은 징수결정액의 33.7%인 19,440,893천원으로 이는 주·정차과태료 미수납액 19,419,069천원이 발생한데 기인한 것임.

◎ 특별회계 세입현황

(단위 : 천원)

년도	세입예산현액	정수결정액	실제수납액	불납결손액	미수납액	정수결정액대비 실제수납액비율
1999	33,904,759	54,581,162	36,294,545	1,203	18,285,413	66.4%
2000	39,147,304	58,411,826	38,751,773	219,159	19,440,894	66.3%

상기표에 의하면 불법주정차 과태료의 정수실적을 향상키 위한 특별한 대책이 필요하다고 판단됨.

2) 세출결산개요

세출예산액은 39,102,408천원으로 전년도이월액을 가산한 예산현액은 39,147,304천원이며 지출액은 19,397,442천원으로 예산현액대비 49.5%에 머물러 있으며 불용액은 주차장시설비등 18,884,624천원을 포함하여 총 18,887,068천원으로 예산현액대비 48.2%임.

◎ 특별회계 세출 현황

(단위 : 천원)

년도	세출예산액	예산결정후 증감액			예산현액	지출액	차년도 이월액	불용액
		전년도 이월액	예비비 사용액	예산전용				
1999	33,804,759	100,000	0	215,000 △215,000	33,904,759	12,260,508	44,896	21,599,354
2000	39,102,408	44,896	0	14,200 △14,200	39,147,304	19,397,442	862,794	18,887,067

3. 基金會計

1) 기금회계의 종합적인 수입 및 지출의 개요

9개의 기금을 운용하고 있는바 기금의 수입사항은 전년도이월액 4,175,906천원, 사업수입 1,413,030천원, 출연금수입 732,028천원, 용자금회수 947,781천원, 이자수입 419,534천원으로 도합 7,688,279천원으로 구성되어 있음.

한편 기금의 지출을 보면 고유목적사업비 516,666천원, 용자금 2,032,380천원, 인건비 25,076천원 합계2,574,194천원이며, 수입에서 지출을 차감한 차년도 이월액은 5,114,085천원임.

◎ 기금의 수입과 지출 현황

(단위 : 천원)

연년	기금외종류	설치년도	기 금 외 수 입					기 금 외 지 출					연 말 잔 액	
			전년도 이월액	사 업 수 입	출연금	용자금 회 수	이 자 수 입	합 계	고유목적 사업비	용자금	기타 비용	인건비		합 계
1	주민소득 지원 및생활 안정기금	97	280,514	-	-	109,854	21,504	411,872	-	140,000	72	-	140,072	271,800
2	도시가스 사업기금	92	1,692,113	-	-	201,736	214,589	2,108,438	-	389,880	-	-	389,880	1,718,558
3	중소기업 육성기금	93	909,100	-	150,000	497,400	134,028	1,690,528	-	1,390,000	-	-	1,390,000	300,528
4	환경미화원 자녀학자금 대여기금	91	16,472	-	-	138,791	723	155,986	-	112,499	-	-	112,499	43,487
5	주민생활용 품판매기금	95	121,763	55,721	-	-	9,445	186,929	30,248	-	-	-	30,248	156,681
6	재해대책 기 금	96	549,363	-	463,000	-	33,782	1,046,145	361,418	-	-	-	361,418	684,727
7	도로굴착 복구기금	99	536,581	1,357,309	-	-	5,462	1,899,352	125,000	-	-	25,076	150,076	1,749,276
8	재난관리 기 금	99	70,000	-	69,028	-	2	139,030	-	-	-	-	-	139,030
9	노인복지 기 금	97	0	-	50,000	-	-	50,000	-	-	-	-	-	50,000
합 계			4,175,906	1,413,030	732,028	947,781	419,535	7,688,280	516,666	2,032,379	72	25,076	2,574,193	5,114,087

※ 검사결과 수정후의 금액임.

또한 최근 3년간의 기금통합잔액(예금잔액)의 추이를 살펴보면 다음표와 같음.

◎ 기금잔액 현황

(단위 : 백만원)

회계년도	연 말 잔 액 현 황	전년대비 증가율
1997	2,073	-
1998	4,015	93.7%
1999	4,176	4.9%
2000	5,114	22.5%

※ 1999년은 수정후 금액임 : 4,145백만원 + 31백만원 = 4,176백만원

즉, 1999년의 4,015백만원에서 1999년은 4,176백만원으로 다시 2000년에는 5,114백만원으로 특히 2000년의 경우는 전년대비 증가율이 22.5%로 나타나고 있음.

4. 비용지출액의 성질별 현황

◎ 지출과목의 성질별 분석표

(단위 : 백만원)

비용성질별	2000년		1999년	
	지 출 액	구 성 비(%)	지 출 액	구 성 비(%)
인 건 비	37,361	28.2%	35,036	29.9%
물 건 비	27,369	20.7%	27,283	23.3%
이전경비	26,517	20.0%	19,327	16.5%
자본지출	38,818	29.3%	34,682	29.6%
보전재원	1,000	0.8%	-	-
내부거래	532	0.4%	350	0.3%
예비비및 기타	746	0.6%	445	0.4%
합 계	132,343	100.0%	117,123	100.0%

※ 일반회계+특별회계

2000년도 지출총액은 132,343백만원으로 1999년도의 지출총액인 117,123백만원보다 15,220백만원이 증가되고 증가율은 1999년 대비 12.99% 만큼 증가되었음.

지출내역별로 구분하여 보면 인건비 및 물건비의 지출비율은 전년도에 비교하여 각각 1.7% 및 2.6% 하락하였으나 시설비등 자본 지출이 향상하여야 바람직하나 이는 변동이 없고 보상금 및 연금 부담금 등 이전경비는 전년도 대비 3.5%의 증가율을 나타내고 있음.

【2000 會計年度 決算檢查 意見】

서울특별시 鐘路區 2000會計年度 歲入歲出決算에 대한
檢查를 實施하고 그 結果를 地方自治法 施行令 제47조
제3항의 規定에 의하여 別添과 같이 決算檢查意見書を
提出합니다.

2001년 6월 15일

代表檢查委員 : 吳 弼 根

檢查委員 : 李 漢 熙

檢查委員 : 高 基 永



서울특별시 鐘路區廳長 貴下

決算檢査 意見書 目錄

구 분	의견구분	결 산 검 사 의 견 사 항	페이지		
1. 일반회계	1) 세입결산	① 일반회계 체납액의 증가	10		
		② 과년도 구세의 체납처리건수 과다에 따른 중점관리 방향	12		
		③ 예산의 과소계상 또는 과다계상의 지양	14		
		④ 쓰레기봉투 판매수입의 일부누락	16		
		⑤ 일반쓰레기봉투 5ℓ 규격품의 재고량 과다보유	16		
	2) 세출결산	① 청소관리 인건비중 일용인부임의 퇴직금지출 과다	17		
		② 도로건설 시설비등 세출예산불용액 과다 발생	18		
		③ 사고이월액 과다	20		
		④ 예산운영 복리후생비중 시간외근무수당 지출	21		
		⑤ 자율방법대원 운영비 불용액 과다 발생	22		
		⑥ 정원관리의 미흡	22		
		2. 특별회계	1) 세입결산	① 불법주·정차 과태료 체납액 누적증가	24
				② 주차장과태료 수입의 징수결정액 대비 실수납액 비율저조	25
	2) 세출결산	① 의료보호 대상자의 획기적인 증가	25		
3. 기금회계		① 기금관리 회계의 후퇴와 개선방향	27		
		② 도로굴착복구기금의 과정금과태료 수입제상상의 문제	28		
		③ 잔액증명서 발급상의 문제	28		
		④ 채권회수 대책의 일환인 실태조사 미진	29		
		⑤ 기금의 수입 및 지출계산서의 오류			
		㉠ 주민소득지원및 생활안정기금 수입 및 지출계산서 오류	31		
		㉡ 중소기업육성기금 수입및지출 계산서 오류	31		
		㉢ 환경미화원자녀 학자금대여기금 수입및지출계산서 오류	32		
		㉣ 주민생활용품 판매기금 수입 및 지출계산서 오류	33		
		㉤ 재해대책기금 수입 및 지출계산서 오류	34		
	㉥ 도로굴착복구기금 수입 및 지출계산서 오류	35			

구 분	의견구분	결 산 검 사 의 건 사 항	페 이 지
		⑥ 기금회계의 자금운용 명세서 지침과 실제의 문제점	35
4.시설관리 (위 탁)		① 시설관리공단의 사업장별 성과분석 시스템의 미흡	36
		② 시설관리공단 사업장별 성과분석과 평가	37
		③ 청소년문화센터 시설이용료 저조	39
		④ 청소년문화센터등의 관리사항 점검	40

Ⅱ. 科目別 決算檢査의 內容

1. 일반회계

1) 세입결산

① 일반회계 체납액의 증가

- 일반회계 체납액은 지방세와 세외수입으로 구성되는데 그 금액이 97년에 98억 원, 98년 136억 원, 99년 176억 원, 2000년은 209억 원으로 매년 눈덩이처럼 증가 하고 있음.

99년 및 2000년의 체납 세목별 내용은 다음표와 같음. 지방세와 세외수입 체납 정수 대책이 요망됨.

◎ 일반회계 체납액 현황

(단위 : 백만원)

세 목 별	1999년			2000년			구성비율 (%)	전년대비 증가율 (%)	
	당해년도	과년도	합 계	당해년도	과년도	합 계			
일반회계	지방세 수입								
	면허세	222	732	954	158	705	863	4.1%	△9.5%
	재산세	130	533	663	302	617	919	4.4%	38.6%
	종합토지세	1,038	2,627	3,665	893	3,022	3,915	18.7%	6.8%
	사업소세	4	50	54	11	39	50	0.3%	△7.4%
소 계	1,394	3,942	5,336	1,364	4,383	5,747	27.5%	7.7%	
회계수입	도로사용료	1,009	1,478	2,478	536	2,173	2,709	12.9%	9.3%
	하천사용료	58	403	461	35	357	392	1.9%	△14.9%
	폐기물봉투 판매	61	91	152	145	25	170	0.8%	11.8%
	변상금	147	1,422	1,569	250	1,524	1,774	8.5%	13%
	과태료수입	4,156	2,957	7,113	3,051	6,587	9,638	46.1%	35.5%
	일반부담금	0	542	542	6	485	491	2.3%	△9.4%
	소 계	5,431	6,893	12,324	4,023	11,151	15,174	72.5%	23.1%
	합 계	6,825	10,835	17,660	5,387	15,534	20,921	100%	18.5%

【답 변】

- 세외수입은 대부분이 과태료수입으로 이루어져 있어 징수에 어려움이 있으며, 세외수입이 우리구 재정에 차지하는 비율이 30% 정도에 달하고 있어 세외수입의 중요성을 감안하여 2000년도에 우리구 자체 세외수입 징수대책보고회를 6회에 걸쳐 실시하였으며, 금년도에도 징수대책보고회를 2회 실시하여 세외수입 체납분 징수대책에 만전을 기하고 있으며,
- 징수대책보고회에서 현년도 세외수입의 징수대책 및 도출된 문제점과 체납분에 대한 체납사유를 각 부서별로 세밀히 분석하여 체납자에 대한 주민등록조회, 재산조회등을 실시하여 징수가능분에 대하여는 수차 독촉고지서 발송 및 압류 예고후 압류조치하였으며, 부도·폐업자, 거소불명자 및 무재산자인 징수불능자에 대하여는 결손처분등을 통하여 체납액을 정리해 나가고 있음.
- 이러한 징수노력에 따라 과년도 체납분에 대하여 2001년 4월말 현재 3,474건에 4억1천만원을 징수하였고, 징수불능분 982건에 2억8천만원을 결손처분하였으며, 앞으로도 지속적인 납부독촉 및 재산압류조치로 세외수입의 징수 증대에 노력해 나가겠음.

[세무1과]

【답 변】

- 2001년도에는 체계적인 체납관리를 위하여 체납관리팀을 신설 운영중에 있으며 체납자 개별 사안에 따라 징수, 공매, 불납결손등 제반 조치를 강구하고 있음.
- 또한 체납관리전담직원 13명에게 행정동별로 체납을 배시하여 책임징수 정리토록 함으로써 동별 체납관리 시스템을 구축 운영중에 있으며,
- 따라서 2001년도에는 체납 지방세 중점 정리기간을 연3회 설정(4월~5월, 6월~8월, 10월~11월)운영하여 체납자에 대한 신용정보제공, 급여압류, 예금압류, 관허사업제한 및 취소, 부동산 공매, 검찰고발등 강도 높은 체납징수 활동으로 징수를 제고에 만전을 기함으로써, 2001년도 연말까지 1,392백만원을 징수하여 2001과년도 구세 체납액(5,748백만원) 대비 24.3%의 징수율로 2000년도 징수율 185%보다 5.8%상향된 실적을 제고할 계획임.

- 2001년 과년도 구세 징수 계획

2001년 1월 ~ 5월	기	징수액	492백만원
2001년 6월 ~ 8월	징수	예상액	700백만원
2001년 9월 ~ 12월	징수	예상액	200백만원
합		계	1,392백만원

[세무2과]

② 과년도분 구세의 체납처리건수 과다에 따른 중점관리 방향

- 가. 과년도분 구세의 체납처리건수는 다음표와 같이 49,837건으로 나타난 바 처리건수가 상당히 많음을 알수있음.

◎ 2000년도 과년도 구세의 건수현황

(단위 : 건수)

구 분	징수결정건수	수 납 건 수	불납결손건수	미 납 건 수
면 허 세	34,331	3,812	3,856	26,663
재 산 세	6,936	1,316	1,662	3,958
종합토지세	8,402	1,961	846	5,595
사 업 소 세	168	23	28	117
합 계	49,837	7,112	6,392	36,333
※ 참 고	5,912백만원	1,093백만원	435백만원	4,383백만원

- 나. 한편 고액체납순으로 20명을 중점검토한 바 (구세+시세) 아래와 같이 총액이 114억원에 이르고 있으며 압류, 공매, 신용정보제공등 채권회수대책을 모두 동원 하였으나 현재 회수 가능성이 있을것으로 예상되는 금액은 27억원에도 미달되어 나머지 87억원은 회수전망이 없는 것으로 보임.

◎ 고액채납순 20명 명세

연번	성명	세목명	채납세액 (백만원)	압류	공매	신용정보 제공	회수가능성
1	정도공영	종합토지세	2,005	○	○	○	×
2	한효개발	재산세	857	○		○	○
3	한화국토개발	주민세	779	○		○	○
4	대동조선(주)	주민세	773	○		○	×
5	백학기	면허세	739	○	○	○	×
6	정세화	종합토지세	643	○		○	×
7	동진주택	면허세	558	○	○	○	×
8	한주개발	종합토지세	519	○	○	○	×
9	침구종합건설	종합토지세	492	○	○	○	×
10	한국마방적	주민세	446	○		○	×
11	(주)대해관광 개발	등록세	417	○	○	○	×
12	고민경	주민세	408	○	○	○	○
13	김용석	주민세	404	○	○	○	×
14	동방팀버	주민세	394	○	○	○	×
15	이명섭	면허세	384	○	○	○	×
16	양한모	주민세	348	○	○	○	×
17	천보건설(주)	재산세	323	○	○	○	×
18	김세영	주민세	314	○	○	○	○
19	삼우텍스프라자	재산세	305	○			○
20	박민석	주민세	300	○		○	×
합계			11,408 (100%)				2,663 (23.3%)

- 다. 현재 채납자관리를 1억원이상, 1천만원이상, 500만원이상, 300만원이상등 으
으로 중점관리를 하고 있으나, 그 관리기법이 미흡한바 경영관리 전문기관
의 도움을 받아 체계적인 중점관리 (일명 A.B.C분석)기법을 도입운영할 것
을 권고함.

【답 변】

- 과년도 구세 체납건수가 49,837건에 이른 것은 체납세액중 비교적 세액이 소액(12,000~45,000원)인 면허세가 34,331건으로 전체 체납건수의 68.9%를 점유하고 있는 실정이므로, 체납액에 비해 체납건수 비율이 상대적으로 높음.
- 또한 고액체납자의 대부분이 부도, 폐업등으로 납부능력을 상실하였고 부동산을 소유하고 있어도 선 순위 채권과다로 공매 처분시 징수가능이 희박한 실정임.
- 2001년도에는 체계적인 체납관리를 위하여 체납관리팀을 신설 운영중에 있으며 체납자 개별 사안에 따라 징수, 공매, 불납결손등 제반 조치를 강구하고 있음.
- 또한 체납관리전담직원 13명에게 행정동별로 체납을 배시하여 책임징수 정리를 함으로써 동별 체납관리 시스템을 구축 운영중에 있으며,
- 체납세액의 규모별로 정리가간을 설정하여 집중 관리함으로써 징수율 제고에 효율성을 기하도록 하고 향후 계속적으로 체계적인 중점관리 기법을 발전시킬 계획임.

③ 예산의 과소계상 또는 과다계상 지양

- 가. 예산의 과소계상

2000년도 예산현액과 징수결정액을 예산과소계상의 사례를 통하여 예시하면 다음과 같음. 예산설정을 더욱 정확한 자료를 토대로하여 합리적 설정이 요망됨.

◎ 수입예산의 과소계상의 예

(단위 : 천원)

예 산 과 목		① 예산현액	② 징수결정액	③ 실제수납액	예산현액 대 징수결정액 비율
세 외 수입	국공유재산 임대수입	18,792	27,548	27,548	146.6%
	공공예금 이자수입	434,300	1,169,190	1,169,190	269.2%
	국유재산 매각수입	305,000	1,341,344	1,341,344	439.8%
	공유재산 매각수입	295,000	805,175	805,175	272.9%

【답 변】

- 국·공유재산의 매각 및 대부시 연간 매각·대부 수납액을 정확히 예측하여 예상 수입액을 추정하기는 어려우나,
- 전년도 예산 편성액 대비 예산 편성방법을 지양하고 앞으로는 4~5개년 실제수납액을 면밀히 검토하여 합리적인 예산현액 편성이 되도록 하여 예산 현액과 실제수입액 비율을 축소토록 하겠으며 예측 가능한 예산편성으로 합리적인 예산집행이 되도록 하겠음.

[재무과]

【답 변】

- 공공예금이자수입은 이율변동 및 긴급한 자금지출등으로 정확한 예측이 사실상 불가능한 사항이며, 2000년 예산편성 당시 '99년 이자수입이 예산액보다 증가 추세에 있어 '99년 예산액보다 13% 증가한 434백만원을 계상하였음.
- '99년 이월액이 18,991백만원이 발생되었으며 조정교부금 7,109백만원, 보조금 3,449백만원등 예상하지 못한 세입 증가로 확보된 유희자금을 장기(6개월) 정기예금으로 관리하여 당초 예상보다 공공예금 이자수입이 증가하였음. 향후 보다 정확한 자금분석으로 현실성 있는 계상을 하도록 하겠음.

[재무과]

- 나. 예산의 과다계상

2000년도 예산현액과 징수결정액을 비교검토하여 나타난 예산과다 계상의 사례를 예시하면 다음과 같음.

◎ 수입예산의 과다계상의 예

(단위 : 천원)

예산과목		① 예산현액	② 징수결정액	③ 실제수납액	비율(②÷①)
세외	하천사용료	379,080	300,309	265,072	79.2%
수입	사용료징수교부금	911,600	635,542	635,642	69.7%

【답 변】

- 시조례개정(2000.1.15) 하천사용료의 점용료 산정요율 변동으로(주거용요율 0.015→0.005) 수입이 감소함.
- 건물신축 등 공공용지 점용의 해지로 인해 시도로 및 시하천 사용료수입의 감소로 징수교부금이 감소함.
- 앞으로 수입예산 계상시 현년도 조정액 및 징수액을 기초로 작성하겠음.

[건설관리과]

④ **쓰레기봉투 판매수입의 일부누락**

- 2000회계년도 쓰레기봉투 판매수입이 다음표와 같이 61,634,760원이 누락되어 있는바 이를 바로잡아야 함.

◎ **쓰레기봉투 판매 수입 현황**

(단위 : 원)

회계년도	결산서상 쓰레기봉투 판매수입 실제수납액	한빛은행발행 세입월계표상 수납 누계액	차 이	비 고
2000	1,899,516,820	1,961,151,580	61,634,760	

【답 변】

- 한빛은행 발행 세입월계표상 수납누계액 1,961,151,580원과 결산서상 쓰레기봉투 판매수입 실제수납액 1,899,516,820원과의 차액 61,634,760원은 2000회계년도 수입액으로써 과년도 수납 누계액으로 착오 기재된 것임. 향후 정확한 회계업무에 만전을 기하겠음.

⑤ **일반쓰레기봉투 5ℓ 규격품의 재고량의 과다보유**

- 일반쓰레기봉투중 5ℓ 규격의 경우 재고량을 과다 보유하고 있음.
다음표에서 알수있는 바와 같이 2000년도 연간 출고량은 114천매인데 2001년 200천매를 구입하여 2001년 5월말 재고량은 263천매로서 2000년 월평균 출고량으로 환산하면 28개월분 재고량을 보유하고 있는 것으로 분석되는바 적정재고 관리에도 유념하여야 할 것으로 사료됨.

◎ **일반쓰레기봉투 5ℓ 규격품 재고수량 현황**

(단위 : 천매)

구 분	규 격	2000년도				2001년 1~5월말		
		전년도이월	입 고	출 고	재 고	입 고	출 고	재 고
일반쓰레기봉투	5ℓ	85	106	114	77	200	14	263

【답 변】

- 전년대비 종량제 규격봉투 5ℓ 과다 제작은 2000.10.14일 이후 수도권매립지의

음식물쓰레기를 반입금지함에 따라 주민의견을 반영 소형 음식물 쓰레기봉투를 제작 보유한 것임.

- 향후 규격봉투 제작시 적정 출고량을 산출하여 제작관리에 만전을 기하겠음.

2) 세출결산

① 청소관리 인건비중 일용인부임의 퇴직금 지출과다

- 일용인부임중 환경미화원임금 및 국민연금 부담금등 예산은 7,538,065천원이나 실제 지출액은 6,971,211천원으로 566,854천원 과소 집행되고 퇴직금 예산은 2,751,894천원이나 실제지출액은 3,201,679천원으로 449,785천원 과다 집행되어 세세항의 예산편성과 세출집행의 정확한 근거로서 편성집행되어야 함.

◎ 청소관리 인건비예산 및 집행 내역

(단위 : 천원)

내 용	일용 인부임	환경미화원임금 및 국민연금 부담금등	퇴 직 금	순직미화원 퇴직금등
예 산 액	10,387,430	7,538,065	2,751,894	97,471
지 출 액	10,334,380	6,971,211	3,201,679	161,490
불 용 액	53,050	566,854	△449,785	△64,019

【답 변】

- 일용인부임중 환경미화원 임금 및 국민연금부담금 과소집행(566,854천원)은, 2000년 상반기 정년퇴직자(2000.6.30) 20명에 대한 6개월분 일용인부임 294,000천원의 집행잔액이며,

$$\ast 2,450,000(1인 월평균임금) \times 6개월 \times 20명$$

환경미화원 안전사고 예방교육을 정기 및 수시 실시함으로써 장애보상 130,312천원의 편성예산 전액을 절감한 바 있음. 또한 건강보험공단에서 집행함으로써 발생된 건강진단비, 등급조정 및 자격상실에 따른 국민연금부담금, 고용보험료 집행잔액 142,542천원임.

- 퇴직금 과다 집행(449,785천원)은, 2001.1월 노·사단체협약에 따른 임금 및 각종 제수당(근속수당 외 17개 수당) 약 12%가 인상됨으로써 375,276천원의 퇴직금 추가 집행요인이 발생한 것이며,

가타 74,509천원은 일시 퇴직자 1명과 기존퇴직자 2명이 청구한 미지급 퇴직금 청구소송으로 원고의 승소로 인한 것임.

- 연초 임금인상기준에 의거 임금과 퇴직금을 지급하다보니 예산산정의 어려움이 있으며 앞으로 예산편성시 각 세목별 예산편성을 좀더 정확하고 심도있게 편성 하겠음.

② 도로건설 시설비등 세출예산불용액 과다발생

- 2000년도 총 불용액 발생은 예산현액 141,210,791천원 중 15,238,705천원으로서 예산현액 대비 10.8%가 발생하였으나 상기 과목은 평균비율을 상회하고 있으므로 불용액의 발생원인을 분석하여 차후는 정확한 예산편성에 기여할수 있도록 하여야 함.

◎ 도로건설 시설비등 세출예산불용액 현황

(단위 : 천원)

과목	예산액	예산현액	지출원인 행위액	지출액	불용액	예산현액대비 불용액 비율
인사관리 인건비	3,100,222	3,100,222	2,160,226	2,160,226	939,996	30.3%
도시공원관리 시설비	2,278,561	2,278,561	1,868,772	1,266,239	409,789	17.9%
사회복지 사회보장적수혜금	881,053	881,053	518,404	518,404	362,649	41.1%
도로건설 시설비(보조)	7,246,136	7,246,136	6,282,227	1,959,874	963,908	13.3%
시설비(자체)	10,736,075	10,736,075	8,325,779	5,284,237	1,410,296	13.1%
계	24,242,047	24,242,047	19,155,408	11,188,980	4,086,638	16.8%

【답 변】

- 적격심사 최저가격 낙찰하한율(87.745%)에 의한 낙찰차액에 의한 공사집행 잔액 발생에 따른 불용액이며,
- 자체사업중 승인등 411-431간 도로개설공사 외 1개소 공사건은 사업계획 변경으로 예산(511,760천원) 집행유보함.

【토목과】

【답 변】

- 2000년도분 예산 편성시 2000.10.1부터 국민기초생활보장법 시행이 예정되어 이

에 필요한 예산을 확보한 상태였으나

- 국민기초생활보장법 시행에 따른 추가로 소요되는 예산에 대한 기준이 없었고 보건복지부에서 최저 생계비를 상향 조정시 수급자가 예상외로 적고 하향 조정시 너무 많아 적정기준을 조령모개식으로 제시(1인당 최저 생계비 18~32만원) 하는등 일관성이 결여되어 있었음.
- 또한 수급자 수를 예측하지 못하는등 재원을 추가로 확보하지 않을 수 없는 상황이었으나 제도 시행후 예측했던 추가소요 재원은 없었으며
- 2001년도 예산은 보건복지부의 예산편성 기준에 의거 편성하여 문제가 해소되는 항목임.

[사회복지과]

【답 변】

- 퇴직수당 불용사유는 2000년도 퇴직수당 예산을 952,035천원을 편성하였으나 상반기 명예·조기퇴직자가 21명으로 하반기에도 명예·조기퇴직자가 많을 것으로 예상되어 추가경정예산 400,000천원을 증액 편성하였으나 국가경제가 급속히 냉각되어 퇴직후 구직난 등을 이유로 하반기 명예·조기퇴직자가 7명으로 감소되어 불용되었음.
- 일용인부임 불용사유는 2000년도 상용직 일용인부임 예산을 1,519,138천원을 편성 하였으나 상용직 근로자의 노조결성과 더불어 임금협약의 임금인상을 예측하여 229,049천원을 증액 편성, 1,454,278천원을 집행하고 293,909천원이 불용되었으며 불용사유는 공상치료비 33,251천원 퇴직금 170,127천원은 공무상 부상자 및 퇴직자(1명)가 적어 불용되었고 나머지 90,531천원은 예측한 임금인상보다 적어 불용 되었음.

[총무과]

【답 변】

- 2000년도 도시공원관리 사업은 어린이공원 현대화사업등 19건 2,278,561천원으로 불용액은 409,789천원임.
- 그 중 18건(예산현액 : 2,078,561천원)에 대한 불용액은 10.09% 209,789천원이 발생하였으나 2차 추경에 편성한 사직근린공원정비 사업비 200,000천원은 서울특별시 특별교부금 300,000천원이 교부되어 구 예산 절감을 위해 미집행한 것임.

[공원녹지과]

③ 사고 이월액의 과다

- 도로건설의 보조사업·자체사업의 시설비 및 부대비의 사고이월액 과다하게 나타나고 있음. 2000년도 총 사고이월비 11,525,995천원 중 도로건설 보조사업 및 자체사업인 돈화문길 걷고싶은 도시 만들기등 7,416,095천원(64.3%)이 발생원인을 분석하여 차후 발생하지 않도록하기 바라며 이는 연도내 지출 불가능이 명백히 예견됨에도 지출원인행위를 함으로써 과다하게 사고이월액이 책정되게 된 결과를 초래한 바 이는 효율적인 예산집행과 적정한 세출을 기하지 못한 것으로 사료됨.

◎ 사고이월액 명세서

(단위 : 천원)

공 사 명	예산배정액	지출원인 행 위 액	지출원인 미 필 액	지 출 액	사 고 이월액	추 진 현 황
돈화문길 걷고 싶은도시 만들기	3,600,000	3,600,000		54,271	3,545,729	동결기공사중지
필운동~신교동간 도로개설공사	2,370,000	2,323,120	46,880	1,546,496	776,624	장기계속공사
명륜4가 도로개설 공사	800,000	800,000		122,377	677,623	보상협의지연
성균관대명길역사 탐방로조성공사	300,000	207,794	92,206	1,449	206,345	동결기공사중지
세검8교 개설치	370,000	249,325	120,675	88,668	160,657	동결기공사중지
송안1동 도로개설	800,000	800,000		138,404	661,596	보상협의지연
중요인의동간 도로개설	600,000	600,000		348,062	251,938	보상협의지연
충신동도로 개설공사	500,000	500,000		143,398	356,602	보상협의지연
성대후문 양현관 도로개설공사	400,000	400,000		150,084	249,916	보상협의지연
시민안전 불편 사항및보수공사	160,000	142,181	17,819	17,731	124,450	설계변경
새운상가테크보수 공사	429,000	370,737	58,263	18,322	352,415	동결기공사중지
제설작업용역	60,000	52,200	7,800		52,200	기간연장
계	10,389,000	10,045,357	343,643	2,629,262	7,416,095	

【답 변】

- 도로개설공사는 보상협의 불응 및 공탁등으로 인하여 과다하게 기간이 지연됨에 따라 예산을 불가피하게 사고이월하였으며,
- 일반공사는 하반기 예산배정 및 추경예산배정등으로 인하여 공사발주와 적격심사기간등으로 지연되고 아울러 동절기 공사를 추진할 수 없어 예산을 불가피하게 사고이월하였음.
- 앞으로는 보상협회가 신속하게 이루어질 수 있도록 적극적으로 노력하고 예산이 조기에 배정되어 사고이월액이 최소화될 수 있도록 최선의 노력을 하겠음.

[토목과]

【답 변】

- 명륜4가 도로개설공사 외 4개 사업장의 사고이월액은 2,197,675천원이며,
- 본 사업장의 사업계획 인가고시가 대부분 2000년 하반기에 실시되어 “공공용지의 취득및손실보상에관한특례법”의 규정에 의한 보상계획 공고 및 열람, 감정평가등의 관계규정을 준수하여 보상업무를 추진하는 과정에 있어 사고이월액이 발생 된 것으로
- 추후에는 가급적 상반기에 사업계획 인가고시를 실시하여 당해연도 예산을 효율적으로 집행할 수 있도록 하겠음.

※ 보상절차는 “공공용지의취득및손실보상에관한특례법 및 토지수용법”의 규정에 의거 사업실시계획인가, 보상계획공고 및 열람, 손실보상의 평가, 수용재결 신청, 수용재결 공람공고, 수용재결 심의, 토지수용등의 과정을 거치도록 규정되어 있음.

[건설관리과]

④ 예산운영 복리후생비중 시간외근무 수당지출

- 예산운영 복리후생비 11월 지출액중 시간외근무수당 10월분 111,727,250원이 계상되어 있으나 이는 인건비의 기본급 중 시간외수당 에서 처리하여야 할 항목을 복리후생비에서 처리한 사실이 있음.

【답 변】

- 시간외근무수당은 월간 출근일수가 15일 이상인자에 대하여 월 15시간분을 정액으로 지급하고 있으며 75시간을 초과할 수 없게 되어 있음.
- 과목구분상 인건비(목)내의 수당(세목)에서 추산집행하여야 하나 추산과정에서 전산프로그램 입력시 복리후생비로 착오입력하였고 집행하는 과정에서도 수정되지 않은 것으로 향후 이러한 사안이 발생되지 않도록 예산운영에 만전을 기하겠음.

- 시간외근무수당은 법적인 수당으로 부족시에는 예산총칙 제8조제1항에 의거 예산의 이용없이 타비목에서 전용할 수 있음을 참고하여 주시가 바라며 불용액은 76,104,778원으로 인건비(목)의 수당에서 추산하였다면 35,622,472원의 부족분이 발생했을 것임.

⑤ 자율방범대원 운영비 불용액 과다 발생

- 자율방범대원 운영비 예산액 43,800,000원중 실제지출액은 13,396,000원으로 불용액(30,404,000원)이 과다 발생되고 있음

【답 변】

- 자율방범대는 주민 스스로 결성하여 파출소 치안을 돕고 있는 단체로 우리구 13개동 480명으로 구성 운영하고 있음.
- 예산의 구성요소로서 야식비 및 장비구입등으로 편성되었으나 야식비는 1인당 매일 1,000원씩 분기별로 동사무소에 배정하고 장비구입등은 동사무소 및 각 단체에 수요 요청을 요구하였으나 신청등이 없었으며 6개동이 미 구성되어 수회에 걸쳐 구성토록 증명하였으나 여건이 미비되어 구성치 못하였음.
- 각 단체에 장비등의 수요를 직접 파악하였으나 기본 장비는 모두 갖추고 있었으며 기준이 없어 장비를 구입하지 못하였음.

⑥ 정원관리의 미흡

- 98년의 1,519명에서 99년은 1,434명으로 5.6% 감소되었고 2000년도에는 3.6% 감소되어 1,383명에 이르고 있어 매년 인원수가 감소되는 것으로 나타나고 있음. 그러나 2000년의 경우 정원 1,336명보다 현원이 47명 더 많은 것으로 나타나 정원관리의 효율화가 요망됨.

◎ 연차별 구청의 현원 현황

대분류	소분류	연말현재 인원수			2000년 정원관리	
		1998	1999	2000	정원	증감
일반직	구청	591	581	619	662	43
	동사무소	271	251	203	171	32
	구의회	18	18	18	18	-
	보건소	53	51	56	58	△2
	계	933	901	896	909	△13
기능직 (기타)	기능직	382	353	325	293	32
	방법직	171	155	139	111	28
	사관	9	2	-	-	-
	청원경찰	24	23	23	23	-
	계	586	533	487	427	60
총계		1,519	1,434	1,383	1,336	47

한편 연간인건비 총액은 98년의 392억원에서 99년은 350억원으로 약간 감소하였으나 2000년에는 374억원으로 6.6%가 증가 되었음. 또한 1인당 평균 인건비는 99년의 24,432천원에서 2000년에는 27,014천원으로 증가 되었음.

◎ 연간 인건비 현황

(단위 : 천원)

회계년도	연간인건비	연말기준인원	1인당 연평균급여	비 고
1998	39,188,000	1,519	25,790	
1999	35,036,000	1,434	24,432	
2000	37,360,522	1,348	27,014	

【답 변】

- 우리구에서는 정부의 행정개혁추진 방침에 의해 '98년 1단계 지방구조조정 및 '99년부터 2001년까지 3개년에 걸쳐 추진하는 2단계 지방구조조정에 따라 매년 감축정원을 조례상 확정, 조직 및 인력감축을 추진하여 왔음.
- 이에 따라 1·2단계 지방구조조정 정원 감축으로 인한 초과 현원에 대해서는 정년· 명예퇴직, 재취업알선등 자연감소를 유도 해소에 최대한 노력을 기울여 왔으나 2001년까지 추진하는 2단계 지방구조조정 정원감축에 의해 결원이 발생 하더라도 2002년까지는 초과현원 또한 계속 발생이 되는 실정임.
- 1단계 및 2단계 1차년도 정원감축에 따른 초과현원에 대해서는 행정자치부의 총정원제 적용으로 당초 2000년 12월 31일까지로 되어 있던 신분인정 기간이 2001년 7월 31일까지 한시적으로 연기되어 우리구에서는 2000년말 초과현원 신분유예 기간 만료에 따른 직권 면직이 없어 정원대비 현원이 47명 더 많았음.
- 향후 구조조정으로 인해 발생하는 초과현원 해소 및 효율적 정원관리를 위해 최선의 노력을 기울일 것임.

2. 특별회계

1) 세입결산

① 불법 주정차 과태료 채납액의 누적증가

- 주차위반 과태료 채납액 98년에 167억원에서 99년에는 182억원 2000년에는 194억원으로서 매년 누적되고 있는바 특별 징수대책이 요망됨. 한편 미납사유별 내역을 검토한바 다음과 같이 재산 압류등 강경책이 시행되고있으나 채납액의 절대액 감소를 가져오지 못하고 있는 실정임.

◎ 과태료 미수납액의 사유별 현황

(단위 : 천원)

회계년도	미수납액	사유별 내역					미수액의 전년대비 증가율
		주소불명	무재산	고질적 채납	재산 압류중	기타	
1998	16,739,309	4,435,970	753,280	3,079,630	8,386,396	84,033	31.4%
1999	18,265,746	3,972,123	12,932	584,520	13,542,190	153,981	9.1%
2000	19,419,068	1,942,000	13,632	652,300	15,574,100	1,237,036	6.3%
2000년 구성비율	100%	10.0%	0.1%	3.4%	80.2%	6.4%	

【답 변】

- 불법주정차과태료는 금액이 소액이며 가산금이 없고 차량압류 조치만으로는 운행제한이 없어 차량의 이전, 폐차시 납부하면 된다는 시민의 납부의식 부족으로 징수실적이 부진함.
- 주정차위반 단속 시작된 1990년부터 2000년말까지 서울시 25개 자치구 평균 징수율은 62.5%이며 우리구 실적은 63.5%(부과 53,848,743천원, 징수 34,187,195천원) 임.
- 미수납액 19,419,068천원 중 14,182,910천원(73%)은 차량 압류하였으며 압류하지 못한 차량도 계속 조회후 대체 압류를 추진할 계획임.
- 또한 연중 채납정리계획을 수립하여 분기 1회 재발급 고지서를 송달하여 납부 독촉하고 고액채납자 특별관리 등 대책을 추진하고 있으나 늘어나는 과년도 채납을 해소하기 위해서는 가산금의 신설 또는 미납차량에 대한 운행제한등 제도적인 대책이 검토되어야 할 것으로 판단됨.

② 주차장 과태료 수입의 징수결정액 대 실수납액 비율의 저조.

- 주차장과태료 수입의 징수결정액 대 실수납액 비율이 98년 18.9%에서 99년 및 2000년의 경우 16.3%에 머물고있어 수납율이 극히 저조하므로 수납실적 제고를 위한 전략적 전환이 요구됨.

◎ 주차장 과태료 수입의 징수결정액 실수납 및 미수납 현황

(단위:백만원)

회계년도	예산현액	징수결정액	실수납액	미수납액	징수결정액 대 실수납액 비율
1998	3,522	20,628	3,889	16,739	18.9%
1999	3,358	21,835	3,569	18,266	16.3%
2000	3,573	23,448	3,819	19,629	16.3%

【답 변】

- 연도별 주차과태료 수입의 징수결정액은 1990년부터 부과된 미수납 과태료(체납분)의 누적 금액임.
- 2000년말 기준으로 우리구 징수실적은 1990년부터 총 누계 53,848,743천원 부과에 34,187,195천원을 징수하여 징수율 63.5%로 서울시 25개 자치구 평균 징수율(62.5%)보다 우수함.
- 2000년도 과태료수입 3,573,056천원중 과년도 미수납(체납) 징수액은 1,726,509천원(48.3%)이며 체납액 정리를 기울인 노력에 비하여 총 체납액 대비 징수율은 부진하며 이는 미납부시 자동차등록 압류만으로는 납부촉진의 효과가 미흡한 실정임.
- 늘어나는 과년도 체납을 해소하기 위하여 우리구에서도 당해년도 체납액을 최소화하기 위한 방안으로 자발적인 납부 유도를 위한 은행 온라인 납부제도 운영 인터넷망 설치를 통한 홈뱅킹 도입, 자진납부제 확대 추진, 고액체납자 특별관리 등 다양한 노력을 기울이고 있음.

2) 세출결산

① **의료보호 대상인원의 획기적인 증가**

- 의료보호특별회계의 운영비용은 국비지원 50% 시비지원 50%로 이루어지고 있으며 2000년의 세입 실재수납액은 47억원이며 거의가 시도비보조금으로 구성되어있는 한편 의료구호 대상자 년차별 증가추이는 다음과 같음.

◎ 연차별 의료보호 대상자 추이

연 도	의료보호 대상자 수			전년대비 증가율
	1 종 대상자	2 종 대상자	총 계	
1998	1,525	107	1,632	-
1999	1,897	260	2,157	32.2%
2000	※ 2,497	827	3,324	54.1%

※ 2000년도 1종 대상자의 범위 : 국민기초 수급권자 1,200
 시설보호자 1,135
 국가유공자 123
 인간문화재 5
 광주 5.18 23
 의상자 11
 총 계 2,497

즉, 1998년의 1,632명에서 1999년은 32.2%가 증가 2,157명으로 다시 2000년에는 54.1%가 증가된 3,324명으로 증가 현상을 보이고 있음.

또한 연차별 의료보호비의 증가사항을 보면 다음표와 같으며 1인당 비용은 2000년에 와서 감소를 보이고 있음.

◎ 의료보호비 집행 실적 현황

(단위 : 천원)

연 도	의료보호대상 인원	집 행 액	전년대비 증가율	1 인당 비용	비고
1998	1,632	2,919,944	-	1,789	
1999	2,157	3,972,606	36.1%	1,841	
2000	3,324	4,694,680	18.2%	1,412	

【답 변】

- '98, '99, 2000.10월 이전까지 의료보호대상자는 생활보호법에 의한 생활보호대상자수, 재해구호법에 의한 이재민, 광주 5·18, 국가유공자, 북한이탈주민, 문화재보호법, 의사상자에관한법률 등에 의거 의료보호대상자로 책정되었으며 또한 IMF로 대상자수는 증가되어 왔고 2000.10.1일자로 국민기초생활보장법이 실시됨에 따라 대상자는 지속적으로 증가되어 오고 있는 실정임.

3. 기금회계

① 기금관리 회계의 후퇴

- 기금관리회계는 종전에는 기업회계 방식의 재무제표 (대차 대조표 및 손익계산서)를 작성하였으나 1999년부터 결산지침에 기업회계방식의 재무제표 첨부가 생략되어 단순한 수지계산서만 작성하므로써 정확한 채권채무 및 재정상태와 손익사항의 파악이 불가능하게 되었음. 따라서 당초 제출한 수입 및 지출계산서에 많은 오류와 착오가 발생하고 있는 실정임.

[전년도 이월액 과도 계상 사례]

재해대책기금 30,481,356원 (518,881,543원 → 549,362,899원)

[개선대책 방향]

9 개기금의 연말잔액(예금)은 51억원에 달하고 있는데 다음에서 지적한 많은 계수관리의 결함이 발견되고 매년되풀이 되고 있는 실정이며, 그 원인은 시tm 첨부제와 계수관리능력이 부족한데 있으므로 다음과 같은 조치를 통하여 개선할것을 권고 함.

- 가. 기금관리회계의 회계처리 지침서(매뉴얼)를 전문가의 지도를 통하여 작성하고 관계담당자를 교육할 것.(이 매뉴얼은 100부 작성 담당교체시 마다 배부 할 것)
- 나. 9 개기금을 총괄 지도,감독하는 기획예산과에서는 계수관리 능력자(전문가 수준)를 배치하여 항시 지도,감독을 담당토록 할 것.
- 다. 기금의 수지계산서 및 재무제표(대차대조표, 손익계산서)를 매 분기별로 작성, 기획예산과에 제출토록하고 기획예산과 에서는 분기별로 이를 종합하여 보고토록 제도화 할 것.

【답 변】

- 지방자치법 제133조(기금의 설치) 및 지방재정법 제110조(기금운용계획), 서울시 재정운영조례등을 참고로 하여 가칭 “종로구기금관리지침”을 마련 사체교육을 실시하는 방안을 적극 검토하겠음.
- 기획예산과 예산팀에 기금관리총괄 담당을 지정하여 당초 계획에 의한 계수관리 및 운영상태 등을 수시로 확인·점검하여 효율적인 기금관리가 이루어지도록 하겠으며 필요하다면 감사부서에 의뢰하여 재정의 투명성 확보에 만전을 기하겠

음.

- 자치구 조례로 설치된 기금은 재무제표(추정대차대조표, 추정손익계산서)작성이 법적인 의무사항이 아니고 더구나 행정자치부 결산지침에서도 그동안 첨부토록 되어 있던 재무제표를 첨부하지 않도록 지침이 변경되었는바 그 실효성 여부를 재검토하여 타당한 사유가 발견된다면 첨부토록 하겠음.

② 도로굴착복구기금의 과징금과태료 수입계산상의 문제

- 2000년도 과징금 과태료로서 은행에 2000년도에 입금된 (영수필통지서 에서 확인) 232,413,170원이 과징금과태료 수입계정(은행장)에는 2001년 1월 6일 에 입금된바 있음. 이 금액은 2000년 수입금액에 귀속시켜야 할것이며, 은행잔액과 의 차이 조정은 다음의 예시와 같은 은행계정 조정표를 통하여 조정되어야 함.

◎ 은행계정 조정표

(단위 : 원)

구 분	계좌번호	2000.12.31 은행잔액증명	조 정		조 정 후 실제잔액	비 고
			증 가	감 소		
한빛은행 정기예금	689-049326 -08-001	200,000,000	-	-		증가내용: 2000년 12월분 영수필통지 서분 공금예금정리 2001.1.6일자분 232,413,170원입
한빛은행 공금예금		1,316,862,920	232,413,170	-	1,549,276,090	
계		1,516,862,920	232,413,170	-	1,746,276,090	

【답 변】

- 당초 제출된 결산서와 수정되어야 할 결산서 차액은 ₩432,413,170원으로서,
- 이는 은행에서 2000년 12월중에 납부된 ₩232,413,170원을 2001년 1월 6일에 도 로굴착복구기금계좌로 지연 입금처리한 금액과
- 정기예금 ₩200,000,000원을 당초에는 재적립금으로 착오분류하여 발생한 금액 에서 발생한 사항으로서,
- 당초 제출된 결산금액 ₩1,316,862,920원을 ₩1,749,276,090원으로 수정하여 재결 산 조치하겠음.

③ 잔액증명서 발급상의 문제

- 2000년 결산을 위한 예금잔액 증명서 발급 기준일은 2000. 12. 31기준으로 하여 야 함에도 불구하고 그렇치 못한 실정임. 앞으로는 공휴일, 일요일에도 불구하고

연말기준으로 작성 되어야 함.

◎ **예금잔액증명서 발급기준일 현황**

연번	기 금 명	예금잔액증명서 발행일자	매 수	공 금 예 금 잔액 증명서	매 수	비 고
1	주민소득지원 및 생활안정기금	2000.12.30	1	2000.12.31	1	
2	도시가스사업기금	2000.12.30. 2001. 1. 2	1			
3	중소기업육성기금	2000.12.30	2			
4	환경미화원학자금 대여기금	2000.12.30	1			
5	주민재활용품판매 관리기금	2000.12.30 2000.12.31(조흥)	3 1			
6	재해대책기금	2000.12.30	2			
7	도로굴착복구기금	2000.12.31(한빛)	1	2000.12.31	1	
8	재난관리기금			2000.12.31	1	
9	노인복지기금	2000.12.31(한빛)	1			

【답 변】

- 2000년도는 12월 31일이 일요일이었던 관계로 예금잔액 증명서 발급시 은행전산기에서 12월31일로 발급되지 않고 12월30일로 발급되었던 것으로 이는 전산시스템상의 문제로서 앞으로는 은행과 협의하여 12월31일이 휴무일이나 일요일이어서 예금잔액 증명서 12월31일로 발급되지 않을 경우에는 수기로 발급토록 하겠음.

④ 채권 회수대책의 일환인 실태조사 미진

- 주민소득지원 및 생활안정기금의 용자액 중 2000년 현재 상환기간이 도래된 분의 연체액은 원금 143백만원 연체이자 92백만원 포함 235백만원이 연체되었는데 이중 10년이 경과된 분이 130백만원에 달하고 있음. 2000.10.23~12.22 까지 체납정리기간으로 정하고 일차적으로 채무자의 예금계좌를 조사한 바 있으나 예금 있는 자는 거의 없는 것으로 나타났으며, 정리계획에는 실태조사를 실시기로 되

어 있으나 실태조사는 실시하지 아니하였음. 장기간 누적된 분(예10년)은 과감히 결손처리 할 것을 권고함.

◎ 연 체 현 황

(단위 : 백만원)

연 도	대부인원	용자료액	연 체 액		
			연체원금	연체이자	계
1984	1	1	1	-	1
1985	4	3	2	3	5
1986	6	12	6	8	14
1987	3	4	2	3	5
1988	4	6	3	5	8
1989	15	37	34	38	72
1990	12	15	13	12	25
소 계	(45)	(78)	(61)	(69)	(130)
1991	9	18	14	9	23
1992	5	14	12	7	19
1993	2	7	7	3	10
1994	3	11	6	1	7
1995	8	40	18	1	19
1996	13	65	25	2	27
소 계	(40)	(155)	(80)	(23)	(105)
합 계	85	233	143	92	235

【답 변】

- 주민소득지원및생활안정기금의 대부자는 대부분 저소득 영세주민이므로 타 대부금에 비하여 연체액이 많은 것은 사실임.
- 체납정리기간중 발송한 독촉고지서의 다수가 수취인 불명, 부재로 반송되었고 몇명의 대부자를 실제 방문한 결과 거의 대부자를 만날 수 없어 실태조사는 유보하였으며 거주지 및 연락처를 추적, 체납자와의 유선 통화 등으로 체납관리를 대신하였음.

- 장기간 누적된 채납금을 결손처리하는 것은 기금의 운영, 관련법규 및 타 기관의 사례 등을 면밀히 검토하여 시행여부를 결정토록 하겠음.

⑤ 기금의 수입 및 지출계산서의 오류

- 가. 주민소득지원및생활안정기금

- 지출부문 1) 재적립금 71,520원은 “전기손익수정손실”로서 “기타비용” 과목으로 처리할 금액임.

[당초 제출한 수입 및 지출계산서]

[검사에따른 수정후의 수입및지출계산서]

(단위 : 원)

(단위 : 원)

수 입		지 출	
과 목	금 액	과 목	금 액
전년도이월액	280,513,758	용 자 금	140,000,000
		재적립금	71,520
음자금회수	109,854,260	다음년도	271,799,928
이자 수입	21,503,430	이월액	
합 계	411,871,448	합 계	411,871,448

수 입		지 출	
과 목	금 액	과 목	금 액
전년도이월액	280,513,758	용 자 금	140,000,000
		전기수정	71,520
		손 실	
음자금회수	109,854,260	다음년도	271,799,928
이자 수입	21,503,430	이월액	
합 계	411,871,448	합 계	411,871,448

※ 기타비용은 전기수정 손실임.

【답 변】

- 지출부문 재적립금 71,520원은 '99. 12월말 OCR센터 오류로 사회복지과 수입이 잘못 입금된 금액으로 해당 수입 부서 확인 등으로 2000. 1월에 계좌 정정하였음.
- 기금결산서 서식은 법정서식으로 서식을 임의로 변경할 수 없는 바, 서식의“당해년도 기금운용명세” 지출부문에 해당 항목이 없어 가장 근접한 재적립금란에 “기타”를 부기하여 포함시킴.
- 기금결산서 서식에 기타 항목 신설 요망.
- 나. 중소기업 육성기금
 - 수입부문 1) 기타출연 연금 932,375,000원은 그러한 과목과 금액이 없는 것임.

- 2) 용자료 당년도 회수액 497,400,000원이 누락되어 있음
 · 지출부문 1) 용자금이 1,824,975,000원으로 표시되어 있으나 당년도 용자 금액은 1,390,000,000원임.

[당초 제출한 수입 및 지출계산서]

[검사에따른 수정후의 수입및지출계산서]

(단위 : 원)

(단위 : 원)

수 입		지 출	
과 목	금 액	과 목	금 액
전년도이월액	909,099,571	용자금	1,824,975,000
출연금	150,000,000		
이자수입	134,028,542	다음년도	300,528,113
기타출연연금	932,375,000	이월액	
합 계	2,125,503,113	합 계	2,125,503,113

수 입		지 출	
과 목	금 액	과 목	금 액
전년도이월액	909,099,571	용자금	1,390,000,000
출연금	150,000,000		
용자금회수	497,400,000	다음년도	300,528,113
이자 수입	134,028,542	이월액	
합 계	1,690,528,113	합 계	1,690,528,113

[답 변]

- 수입부문 기타출연금이라 칭한 932,375,000원은 당년도 회수액 497,400,000원과 상환 예정금액(미상환금) 434,975,000원을 합한 금액으로 현재 운용되고 있는 기금의 총 자산금액을 표시하기 위한 것임.
- 지출부문 용자금 1,824,975,000원은 당년도 용자금액 1,390,000,000원과 상환예정금액(미상환금) 434,975,000원을 합한 금액으로 작성된 것으로 총 자산금액을 표시하기 위한 것임.
- 일정기간내 정확한 기금 운용 사항을 나타내기 위한 2000년도 결산보고서에 당해년도에 발생한 수입, 지출만을 작성하여야 하나
- 총 자산금액을 표시하기 위해 용자 미상환금액(₩434,975,000원)까지 합하여 총누계를 작성한 오류가 있으므로, 앞으로는 의견내용과 같이 수정하여 결산서를 만들어 제출하겠음.

- 다. 환경미화원자녀 학자금·대여기금

- 수입부문 1) “대여환수금”과목은 “용자금회수”과목으로 수정되어야 함

[당초 제출한 수입 및 지출계산서]

(단위 : 원)

수입		지출	
과목	금액	과목	금액
전년도이월액	16,472,326	대여금	112,499,500
이자 수입	723,124	다음년도	43,486,950
대여환수금	138,791,000	이월액	
합계	155,986,450	합계	155,986,450

[검사에 따른 수정후의 수입및지출계산서]

(단위 : 원)

수입		지출	
과목	금액	과목	금액
전년도이월액	16,472,326	용자금	112,499,500
용자금회수	138,791,000	다음년도	43,486,950
이자 수입	723,124	이월액	
합계	155,986,450	합계	155,986,450

[답변]

- 수입부문의 “대여상환금”과목은 서울특별시종로구환경미화원자녀학자금대여기금 조례 제9조2항에 규정되어 있는 용어임.

- “용자금회수”과목으로 수정되어야 함은 향후 법령과 조례를 참고하여 검토하겠음.

- 라. 주민재활용품판매기금

- 수입부문 1) “재활용품판매 수입금”과목은 “사업수입”과목으로 수정되어야 함.
- 2) 이자수입 361,989원이 과다 계상됨 (2001 1. 5 발생이자)

- 지출부문 1) 다음년도 이월액 에는 전년도의 이자수입 361,989원 만큼 과다 계상되어 있음.

[당초 제출한 수입 및 지출계산서]

(단위 : 원)

수입		지출	
과목	금액	과목	금액
전년도이월액	121,763,065	고유목적	30,248,320
이자수입	9,806,968	사업비	
재활용품	55,721,273	다음년도	157,042,986
판매수입		이월액	
합계	187,291,306	합계	187,291,306

[검사에 따른 수정후의 수입및 지출계산서]

(단위 : 원)

수입		지출	
과목	금액	과목	금액
전년도이월액	121,763,065	고유목적	30,248,320
사업수입	55,721,273	사업비	
이자수입	9,444,979	다음년도	156,680,997
이월액		이월액	
합계	186,929,317	합계	186,929,317

【답 변】

- 재활용품 판매기금 수입부문에서 “재활용품판매수입금”과목은 서울특별시 종로구 재활용품판매대금관리기금설치 및 운용 조례에 규정되어 있는 용어임.
- “사업수입”과목으로 수정되어야 함은 향후 법령과 조례를 참고하여 검토하겠음
- 이자수입 361,989원 과다 계상은 2001. 1. 5 이자 발생분으로 2001년도 수입금이 착오 계상된 것임.

- 마. 재해대책기금

- 수입부문 1) 전년도이월액이 30,481,356원이 과소 계상되어 있음.

- 34 -

- 2) 이자수입 312,616,563원으로 표시되어 있으나 실제 당년도 이자수입은 33,781,517원임.

- 지출부문 1) 사업비 지출액은 609,771,310원으로 표시되어 있으나 실제 당년도 지출액은 361,457,620원임.

[당초 제출한 수입 및 지출계산서]

[검사에 따른 수정후의 수입 및 지출계산서]

(단위 : 원)

(단위 : 원)

수 입		지 출	
과 목	금 액	과 목	금 액
전년도이월액	518,881,543	고유목적 사업비	609,771,310
출연금	463,000,000		
이자수입	312,616,563	다음년도 이월액	684,726,796
합 계	1,294,498,106	합 계	1,294,498,106

수 입		지 출	
과 목	금 액	과 목	금 액
전년도이월액	549,362,899	고유목적 사업비	361,417,620
출연금	463,000,000		
이자수입	33,781,517	다음년도 이월액	684,726,796
합 계	1,046,144,416	합 계	1,046,144,416

【답 변】

- 수입부문 1) 당기업회계방식의 재무제표 첨부가 생략됨에 따른 단순한 수치계산서만 작성함으로써 정확한 재무상태의 파악이 불가능하여 재해대책기금 수입 및 지출 계상으로 인한 이월금액(1999년도)에 오류가 있었으며,
- 수입부문 2) 지출부문 1) 당해연도(2000년도)에 대한 이자수입을 계상하여야 하나 전체년도 금액의 이자수입을 계상함으로써 사업비의 이자와 지출액에 대한 오류가 발생되었으나 앞으로 실제 당해년도 이자수입과 지출액을 계상토록 하겠음.

- 바. 도로굴착복구기금

- 수입부문 1) 과징료, 과태료는 “사업수입”과목으로 표시되어야 하며 사업수입 232,413,170원 만큼 과소표시 되어있음.
(이유 : 2000년도 영수필통지서로 입금 확인분 은행에서는 232,413,170원을 2001년 1월6일 통장에 입금)
- 지출부문 1) “재정적립금” 계정은 내용이 정기예금인 바(2억원) 다음년도 이월액에 합산되어야 함.
2) 따라서 다음년도 이월액은 1,749,276,090원으로 수정되어야 함.

[당초 제출한 수입 및 지출계산서]

[검사에 따른 수정후의 수입및지출계산서]

(단위 : 원)

(단위 : 원)

수 입		지 출	
과 목	금 액	과 목	금 액
전년도이월액	536,581,300	고유목적 사업비	125,000,000
		융자금	25,076,580
		인건비	200,000,000
이 자 수 입	5,462,320	재정립금	
과징금,과태료	1,124,895,880	다음년도 이월액	1,316,862,920
합 계	1,666,939,500	합 계	1,666,939,500

수 입		지 출	
과 목	금 액	과 목	금 액
전년도이월액	536,581,300	고유목적 사업비	125,000,000
사업수입	1,357,309,050	인건비	25,076,580
이자수입	5,462,320	다음년도 이월액	1,749,276,090
합 계	1,899,352,670	합 계	1,899,352,670

【답 변】

- 수입부문 과징금·과태료는 “사업수입”과목으로 표시하고 과소표시된 ₩232,413,170원 만큼 가산후 재결산 조치하겠음.
- 지출부문 “재적립금” 계정은 내용이 정기예금인 바 (2억원) 다음연도 이월액에 합산하고 다음연도 이월액은 ₩1,749,276,090원으로 수정조치하겠음.

⑥ 기금회계 자금운용 명세서 과목의 지침과 실제의 문제점

- 2000년도 지방자치단체 결산 작성지침(서울특별시)의 과목과 구의 실제 운영과목이 현실에 맞지 않는 부분이 있는바 이는 시에 건의하여 앞으로 시정토록 촉구하여야함. 그 문제점은 다음 표와 같음.

구 분	2000년도 지방자치단체 결산작성 지침 (A)	종로구청 수지예산서과목 (B)	참 고 사 항 (검사인의의견)
수 입	자자체 출연금 국고(시도비) 보조금 기채 과징금과태료 기타출연금 이자수입 전년도이월액 기타잡수입	전년도이월액 사업수입 출연금 용자금 회수 이자수입	(A)는 수입중 중요항목 인 사업수입과 용자금 회수 과목이 누락되어 있다.
지 출	인건비 불건비 고유목적사업비 용자금 재적립금 이차보전금	고유목적사업비 용자금 인건비 기타 ----->	기타 잡지출 과목이 누락되어 있음. 따라서 기타 잡지출 과목을 설정할 것. 같곳이 없음.
잔 액		기말잔액	

【답 변】

- 매 회계년도 결산시 지방자치단체에서는 행정자치부에서 시달한 당해년도 지방자치단체 결산작성 지침에 의거 양식 및 내용을 작성하는 것으로서 현재의 내용을 검토하여 현실에 맞지않는 부분이 있으면 상급기관에 건의토록 하겠음.

4. 시설관리(위탁)

① 시설관리공단의 사업장별 성과분석 시스템의 미흡

- 시설관리공단은 네 개의 사업장으로 구분할 수 있는데 2000년도의 사업장별 성과 분석을 합리적으로 하지 못하고 있음.

가. 영업의 수익으로 예상된 임대수입 738백만원은 영업수입으로 분류 되어야 하고,

나. 영업의 수익으로 계산된 참이익 중 193백만원은 회비수입인바 영업수입으로 분류되어야 함.

다. 사업장별 성과분석을 따로 하지 아니하고 있는바 그렇게 하기 위해서는 본부의 사업비용은 간접비로서 각 사업장에 합리적인 배부기준에 따라 배부하여야 함.

라. 공통 수입인 수입이자, 공통 비용인 법인세등은 합리적인 배부기준에 따라 배부 하여야 함.

검사인이 위 지적 사항을 수정하고 간접비 및 공통 비용 및 수익을 합리적기준에 따라 배부 계산 한 결과 다음과 같음.

【답 변】

- 2000년도까지는 사업장별 성과분석이 검사에서 지적된 내용처럼 합리적이지 못하고 사업장별 실질 수입지출만 파악하는 수준에 머물렀음.
- 사업장별 성과분석시에는 본부의 사업비용은 간접비로서 합리적인 배부기준에 배부하여야 정확한 사업장별 성과분석이 이루어지므로 2001년도 성과분석시에는 이러한 점을 충분히 감안하여 공통수입 및 지출에 대한 합리적인 배부기준을 마련하여 정확한 사업장별 성과분석이 이루어지도록 하겠으며 또한 임대수입 및 잡이익의 영업수입은 위탁대행사업의 일부이므로 영업수입으로 분류토록 하겠음

② 시설관리 공단의 사업장별 성과 분석과 평가

- 앞에서 지적한 사항을 수정 보완하여 2000년도 시설관리 공단의 사업장별 성과 분석한 결과는 다음표와 같음.

즉, 공단의 총체의 순이익은 1,343백만원이며 이를 사업장별로 보면 구민생활관 694백만원, 구민회관 263백만원, 삼청태니스장 9백만원, 공원시설 377백만원(팔각정 및 공원매점 5개소)으로 구성되어 있음.

시설관리 공단에서 운영하는 이러한 시설의 1차적 목적은 문화, 체육등 주민의 질적 생활향상에 있는바, 이익의 추구는 2차적인 목표라 할 수 있다고 보나 이러한 시설의 지속적 확대를 위해서는 수지를 무시할 수 없다고 봄.

검사인의 의견으로는 적자를 내지 않고 흑자 운영한 성과에 대하여 높이 평가하는 바임.

그러나 각 사업의 세부적 내용 및 프로그램에 따라 정상적 수용 능력과 실제 수용인원을 대비분석하는 가동율 분석기법을 개발하여 경영 능률향상을 기하는데 활용할 것을 권고함.

◎ 중로구 시설관리공단 2000년도 경영성과 분석표

(단위 : 백만원)

과 목		구 민 생활관	구민회관	삼 청 테니스장	공원시설	계	비고
1.사업수익	영업수입	2,567	1,486	101	16	4,170	
	임 대 료입수	69	148	0	521	738	
	잠 수 입	112	81	0	0	193	연회비
	부대사업수입	64	42	0	0	106	자판기운영, 개인사물함
	계	2,812	1,757	101	537	5,207	
2.사업비용	직 접 비	1,933	1,381	86	122	3,522	
	간 접 비	232	145	8	45	430	공단본부비용 (사업수익비율로 배분)
	계	2,165	1,526	94	167	3,952	
3. 사업이익		647	231	7	370	1,255	①-②
4. 사업외 수익	수입이자	53	33	2	11	99	
	잠 수 입	3	2		1	6	감사결과 환수금
	계	56	35	2	12	105	
5. 사업외비용		0	0	0	0	0	
6. 경상이익		703	266	9	382	1,360	③+④-⑤
7. 법인세	법인세등	9	3	0	5	17	경상이익 비율로배분
8. 당기순이익		694	263	9	377	1,343	⑥-⑦

* 감가상각비 2000년 122백만원 계산됨.

【답 변】

- 현재 프로그램별 실적에 의한 손익분기점의 회원수를 산출하는 방법으로 관리하고 있으며 여기에 검사인이 지적인 정상적 수용능력을 감안한 적정 수용인원을 대비 분석하여 대조함으로써 운영의 현실태를 정확히 파악하고 경영의 능력향상을 기하도록 최선을 다하겠습니다.

③ 청소년 문화센터 시설 이용을 저조

- 청소년 문화센터의 2000년도의 시설 이용률이 19.1%로 극히 저조한바 별도의 대책(폐쇄, 전용, 매각, 임대, 기타)이 요망됨.

◎ 청소년문화센터 시설 이용 현황

구 분	1 회 수용능력	일일회전수 (검사인기준)	1 일 수용능력	연수용 능력 (300일기준)	실수용인원 (2000년실적)	시설 이용률
1 층 (지층포함) 헬스,탁구장	9명	4	36	10,800	4,549	42.1%
2 층 독서실	83명	2	166	49,800	5,974	12.0%
3 층 강의실 1,2	30명	2	60	18,000	2,755	15.3%
4 층 배드민턴장	4명	4	16	4,800	2,687	34.4%
총 계			278	83,400	15,965	19.1%

※ 시설현황 및 손익사항은 별도 항목 참조

【답 변】

- 청소년 문화센터의 시설이용을 증가를 위하여 현재 유사시설을 효율적으로 관리 운영하고 있는 종로구시설관리공단에 2001. 3. 1일부터 위탁관리하고 있으며
- 동 시설물에 프로그램을 증설하는등 많은 주민이 이용할 수 있도록 최선의 노력을 다하겠습니다.

[기획예산과]

【답 변】

- 청소년문화센터는 청소년의 정서함양과 심신수련을 할 수 있는 장소를 제공하여 건전한 놀이문화 육성 및 체력증진을 도모하고자 건립한 시설임.

- 구 직영으로 운영 결과 인력부족, 프로그램개발 및 운영상의 전문성 결여로 2000년도 이용실적은 연 15,965명으로 1일 평균 이용 인원이 53명으로써 이용실적이 저조함에 따라
- 본 센터의 프로그램등을 개발하고 이용율을 증가시켜 운영을 활성화시키고자 2001 3. 1일자로 종로구시설관리공단에 3년간 위탁하였음.
- 우리구는 관내 유일한 청소년 문화시설로 자리잡을 수 있도록 최대한 위탁체에 지원하고 그 결과에 따라 적절한 대책을 강구하겠음.

[사회복지과]

④ 청소년 문화센터등의 관리사항 점검

- 앞에서 청소년 문화센터의 시설 이용을 저조를 지적한바있으나 이와 유사한 제반 시설들을 앞에서 지적한 시설을 포함하여 점검한바 다음 표와 같음.

즉, 창삼독서실, 낙산 독서실은 그 이용율이 24%, 25%에 머물고 있는바 이용율 40% 미만의 시설에 대하여 별도의 대책이 강구되어야 함.

◎ 시설 개요

(단위 : 백만원)

구 분		청소년 문화 센터(명륜동)	무악동 종합자료관 (전 청소년 문화센터)	창삼독서실(창신3동)	낙산독서실 (창신3동)	종합사회복지관 (창신3동)	합 계
투자비	토지	340	시유지	정부소유(사용무상)	시소유 (사용무상)	시소유 (사용무상)	
	건물	940	292	구소유(시청에서이전)	시소유 (사용무상)	548	
계		1,279					
개관일		98.6.12	95.7.15 99. 7.6 용도변경	89.7.10	93.12.31	94.3.17	
위탁 운영체명		2001년 구직영 2001년 위탁	직영	대한예수장로회 남부 교회	우리모두복지재단	우리모두복지재단	
배치인력		4	2	2	2	12	22

◎ 손익사항

(단위 : 백만원)

구분	청소년문화센터 (명륜동)	무악동 종합자료관 (전 청소년문화센터)	창삼독서실 (창신3동)	낙산독서실 (창신3동)	종합사회복지관 (창신3동)	합계	
사업수입	6	0	4	2	153	165	
사업 비용	인건비	76	64	30	28	152	350
	재경비	27	4	14	12	256	313
계	103	68	44	40	408	663	
손익	△97	△68	△40	△38	△255	△498	
이용율	19.1%	-	24%	25%	85%		

◎ 2000년 청소년독서실 및 복지관 이용율

구분	1일 시설 능력			연 간				
	좌석수 (석)	1일회전수	1일수용능력 (명)	개관일수	수용능력 (명)	이용자수 (명)	이용율	
창 삼 독 서 실	85석	2	170	341	57,970	14,300	24%	
낙 산 독 서 실	60석	2	120	341	40,920	10,615	25%	
종 로	소 계		304	297	87,912	74,838	85%	
	목욕탕	30	2	60		17,820	8,855	50%
종 합	이발소	2	4	8		2,376	3,578	150%
	컴퓨터실	16	4	64		19,008	17,887	94%
사 회 복 지 관	사회교육 프로그램실	20	3	60		17,820	17,659	99%
	게임방	6	3	18		5,346	1,317	25%
사 회 복 지 관	주 간 보호센터	20	1	20		5,940	5,940	100%
	어린이집	66	1	66		19,602	19,602	100%

【답 변】

- 청소년독서실은 일반 청소년 및 어려운 환경에서 생활하고 있는 저소득 지역 청소년들에게 학습공간을 제공하고 자원봉사자를 통한 학습지도 및 고충상담을 실시하여 지역 청소년들의 건전한 성장을 도모하고자 운영하는 시설임.
- 현재 위탁 운영하고 있으나 본 시설의 노후 및 협소, 고지대 위치로 이용율이 저조한 편이나 앞으로 도서무료대여 및 도서 열람자에게 무료로 시설을 이용할 수 있도록 하는등 위탁체가 다양한 프로그램 개발로 이용율을 높일 수 있도록 하겠음.

2000會計年度
一般・特別會計
歲入歲出決算書



아름다운 정통

鐘 路 區

차 례

가. 세입세출결산 보고서	3
○ 세입·세출결산 총괄설명	5
○ 일반회계 세입세출결산	10
- 세입결산	10
- 세출결산	12
○ 특별회계 세입세출결산	171
○ 예산이용·전용·이체사용	200
○ 계속비집행	206
○ 예비비 지출	208
○ 다음년도 이월사업비 현황	210
○ 채무부담행위	232
나. 기금결산 보고서	235
다. 채권현재액 보고서	265
라. 채무결산 보고서	271
마. 공유재산증감 및 현재액 보고서	283
바. 물품증감 및 현재액 보고서	295
사. 2000년도 세입·세출 결산서 부속서류	319

가. 세입세출결산 보고서

세입·세출결산 총괄설명

- IMF경제체제이후 크게 줄어들었던 세입이 점차 회복됨에 따라 주민복지증진과 조화로운 지역개발에 집중투자 하였으며 2002년 월드컵 축구대회 개최를 앞두고 문화관광 기반조성에도 투자를 아끼지 않았다.
- 우선적으로 주민의 복지증진을 위해 복지시설 및 휴식공간 확충, 저소득층 보호등 66건의 시책사업을 추진하여 구민회관을 개관하는등 문화복지공간을 넓고 새롭게 단장하였으며 국민기초생활보장제도 시행으로 저소득주민의 기초생활을 보장하고 여가생활을 풍요롭게 하였다.
- 그리고 생활환경 개선을 위해 차량통행이 어려운 필운동~신교동간등 주택가 23개소에 도로망개설을 추진하고 12개지역 노후된 하수관을 개량하거나 보수하였다.
- 또한 문화재보수등 관광기반 조성에도 힘써 탑골공원 성역화 사업등 6개소의 문화재를 보수하고 인사동 역사탐방로 조성을 마쳤으며 5천만원이상 소요되는 123건의 예산사업에 대하여는 분기별로 심사분석을 실시 예산집행의 효율성을 높이도록 힘썼다.
- 2000회계년도 예산현액 총규모는 180,358,095천원에 수납액은 185,244,461천원이며, 집행액 132,343,474천원과 사고이월액 12,388,789천원 및 명시이월액 1,500,000천원을 제외한 불용액 34,125,832천원중에는 특별회계 예산이 포함되어 있었고 그결산 내용은 회계별로 결산서에 기록하였다.

1. 2000회계년도 일반회계 및 특별회계결산 총괄은

- 세입예산현액 180,358,095,000원에 대하여 수납액은 185,244,460,670원이며
- 세출예산현액 180,358,095,000원(전년도이월금 5,860,620,000원 포함)에 대하여

지출액은 132,343,473,510원 이며,

- 그 차인잔액은 52,900,987,160원으로서

지방재정법 제42조 규정에 의한 기존 채무상환액은 없으므로 잉여금총액 52,900,987,160원은 회계별로 다음년도에 각각 이월한다.

- 다음년도 이월액중에는

명시이월액 1,500,000,000원

사고이월액 12,388,789,000원

보조금사용잔액 967,586,380원이 포함되어 있으며, 이를 공제한 순세계잉여금은 38,044,611,780원이다.

2. 일반회계는

- 세입예산현액 141,210,791,000원에 대하여

수납액은 146,492,687,570원이며,

- 세출예산현액 141,210,791,000원(전년도이월금 5,815,724,000원 포함)에 대하여

지출액은 112,946,031,090원이며,

- 그 차인잔액은 33,546,656,480원으로서

지방재정법 제42조 규정에 의거 기존 채무상환에 사용한 금액이 없으므로 잉여금총액 33,546,656,480원은 다음년도에 이월한다.

- 다음년도 이월액중에는

명시이월 1,500,000,000원

사고이월 11,525,995,000원

보조금사용잔액 846,844,380원(시,국비)이 포함되어 있으며 이를 공제한 순세계잉여금은 19,673,817,100원이다.

3. 특별회계는 의료보호기금과 주차장특별회계로서

가. 총괄 결산상황은,

- 세입예산현액 39,147,304,000원에 대하여

수납액은 38,751,773,100원이며,

- 세출예산현액 39,147,304,000원(전년도이월금 44,896,000원 포함)에 대하여

지출액은 19,397,442,420원이며,

- 그 차인잔액은 19,354,330,680원으로서 지방재정법 제42조의 규정에 의거 기존 채무상환에 지출한 금액이 없으므로 잉여금총액 19,354,330,680원은 회계별로 다음년도에 각각 이월한다.
- 다음년도 이월액중에는
사고이월액 862,794,000원,
보조금집행잔액 120,742,000원이 포함되어 있으며 이를 공제한 순세계잉여금
은 18,370,794,680원이다.

나. 의료보호기금 특별회계는,

- 세입예산현액 4,699,345,000원에 대하여
수납액은 4,697,008,140원이며,
- 세출예산현액 4,699,345,000원에 대하여
지출액은 4,696,901,870원이며,
- 그 차인잔액은 106,270원으로서
지방재정법 제42조의 규정에 의거 다음년도에 이월한다.
- 다음년도 이월액중에는 순세계잉여금이 106,270원이다.

다. 주차장특별회계는,

- 세입예산현액 34,447,959,000원에 대하여
수납액은 34,054,764,960원이며,
- 세출예산현액 34,447,959,000원(전년도이월금 44,896,000원 포함) 지출액은
14,700,540,550원이며
- 그 차인잔액은 19,354,224,410원으로서
지방재정법 제42조의 규정에 의한 기존채무상환에 지출한 금액이 없으므로
19,354,224,410원은 다음년도에 이월한다.
- 다음년도 이월액중에는
사고이월액 862,794,000원,
보조금집행잔액 120,742,000원이 포함되어 있으며 이를 공제한 순세계잉여금
은 18,370,688,410원이다.

4. 일반회계 및 특별회계의 세입세출결산 내역은 별장과 같다.

5. 회계별 현금수입지출을 표시하면 다음과 같다.

회 계 명	예 산 현 액	세입결산액	세출결산액
합 계	180,358,095,000	185,244,460,670	132,343,473,510
일 반 회 계	141,210,791,000	146,492,687,570	112,946,031,090
특 별 회 계	39,147,304,000	38,751,773,100	19,397,442,420
의료보호기금	4,699,345,000	4,697,008,140	4,696,901,870
주 차 장	34,447,959,000	34,054,764,960	14,700,540,550

(단위 : 원)

이 월 액					
계	명 시	사 고	계 속 비	보조금사용잔액	순세계잉여금
52,900,987,160	1,500,000,000	12,388,789,000		967,586,380	38,044,611,780
33,546,656,480	1,500,000,000	11,525,995,000		846,844,380	19,673,817,100
19,354,330,680		862,794,000		120,742,000	18,370,794,680
106,270					106,270
19,354,224,410		862,794,000		120,742,000	18,370,688,410

세입결산총괄

구 분	예산액	이월사업비등 증감액	예산현액 ㉑	징수결정액 ㉒
합 계	174,497,475,000	5,860,620,000	180,358,095,000	226,406,240,679
소 계	135,395,067,000	5,815,724,000	141,210,791,000	167,994,414,779
지방세	42,364,901,000		42,364,901,000	49,683,029,979
보통세	34,241,416,000		34,241,416,000	35,251,563,008
목적세	7,388,766,000		7,388,766,000	8,519,813,410
과년도 수입	734,719,000		734,719,000	5,911,653,561
세외수입	37,425,365,000	5,815,724,000	43,241,089,000	65,194,093,650
경상적세외수입	20,571,248,000		20,571,248,000	22,740,715,350
임시적세외수입	16,854,117,000	5,815,724,000	22,669,841,000	42,453,378,300
지방교부세	200,000,000		200,000,000	200,000,000
중액교부금				
지방양여금				
조정교부금	33,524,367,000		33,524,367,000	33,524,366,000
보조금	21,880,434,000		21,880,434,000	19,392,925,150
국고보조금	7,442,665,000		7,442,665,000	6,297,130,500
시비보조금	14,437,769,000		14,437,769,000	13,095,794,650
지방채				
특별회계 소 계	39,102,408,000	44,896,000	39,147,304,000	58,411,825,900
의료보호기금	4,699,345,000		4,699,345,000	4,727,432,190
주차장	34,403,063,000	44,896,000	34,447,959,000	53,684,393,710

(단위 : 원)

수 납 액			미 수 납 액 ㉔-㉕	미 수 납 액 처 리		비 율	
수 납 총 액 ㉔	과오납반환액 ㉔	실제수납액 ㉔(㉔-㉕)		결손처분	다음연도 이월액	㉔/㉔	㉔/㉔
186,037,496,040	793,035,370	185,244,460,670	41,161,780,009	799,214,367	40,362,565,642	102.7	81.8
147,242,507,350	749,819,780	146,492,687,570	21,501,727,209	580,055,467	20,921,671,742	103.7	87.2
44,047,687,540	549,376,910	43,498,310,630	6,184,719,349	436,890,807	5,747,828,542	102.7	87.6
34,393,819,220	497,499,950	33,896,319,270	1,355,243,738	1,719,140	1,353,524,598	99	96.2
8,555,682,110	46,973,910	8,508,708,200	11,105,210		11,105,210	115.2	99.9
1,098,186,210	4,903,050	1,093,283,160	4,818,370,401	435,171,667	4,383,198,734	148.8	18.5
50,077,528,660	200,442,870	49,877,085,790	15,317,007,860	143,164,660	15,173,843,200	115.3	76.5
22,088,297,150	63,764,850	22,024,532,300	716,183,050		716,183,050	107.1	96.9
27,989,231,510	136,678,020	27,852,553,490	14,600,824,810	143,164,660	14,457,660,150	122.9	65.6
200,000,000		200,000,000				100	100
33,524,366,000		33,524,366,000				100	100
19,392,925,150		19,392,925,150				88.6	100
6,297,130,500		6,297,130,500				84.6	100
13,095,794,650		13,095,794,650				90.7	100
38,794,988,690	43,215,590	38,751,773,100	19,660,052,800	219,158,900	19,440,893,900	99	66.3
4,697,008,140		4,697,008,140	30,424,050	8,598,900	21,825,150	99.9	99.4
34,097,980,550	43,215,590	34,054,764,960	19,629,628,750	210,560,000	19,419,068,750	98.9	63.4

세출결산총괄

구 분	예산액 ㉑	예산성립후증감액 ㉒				예산현액 (㉑+㉒)
		전년도이월액	예비비사용액	이용	전 용	
합 계	174,497,475,000	5,860,620,000			305,832,000 △305,832,000	180,358,095,000
일반회계	소 계	135,395,067,000	5,815,724,000		291,632,000 △291,632,000	141,210,791,000
	일반행정비	71,366,411,000	1,019,143,000		184,033,000 △184,033,000	72,385,554,000
	입법및선거	1,610,898,000			1,100,000 △1,100,000	1,610,898,000
	일반행정비	69,755,513,000	1,019,143,000		182,933,000 △182,933,000	70,774,656,000
	사회개발비	40,045,603,000	1,946,633,000		95,599,000 △95,599,000	41,992,236,000
	보건 및 생활환경	26,013,730,000	791,945,000		95,599,000 △95,599,000	26,805,675,000
	사회보장	12,730,922,000	967,508,000			13,698,430,000
	주택및지역사회개발	1,300,951,000	187,180,000			1,488,131,000
	경제개발비	21,869,815,000	2,849,948,000		12,000,000 △12,000,000	24,719,763,000
	지역경제개발	3,855,986,000	19,206,000			3,875,192,000
	국토자원보존 개발	17,284,981,000	2,830,742,000		12,000,000 △12,000,000	20,115,723,000
	교통관리	728,848,000				728,848,000
	민방위비	335,033,000				335,033,000
	지원 및 기타경비	1,778,205,000				1,778,205,000
	특별회계	소 계	39,102,408,000	44,896,000		14,200,000 △14,200,000
의료보호기금		4,699,345,000				4,699,345,000
주차장		34,403,063,000	44,896,000		14,200,000 △14,200,000	34,447,959,000

(단위 : 원)

지출원인 행위액 ㉔	지출액 ㉔	다음년도이월액 ㉔				불용액 (㉔-㉔-㉔)
		계	명사	사고	계속	
144,694,057,510	132,343,473,510	13,888,789,000	1,500,000,000	12,388,789,000		34,125,832,490
124,454,026,090	112,946,031,090	13,025,995,000	1,500,000,000	11,525,995,000		15,238,764,910
65,652,414,112	63,107,736,112	2,562,678,000		2,562,678,000		6,715,139,888
1,519,998,460	1,519,998,460					90,899,540
64,132,415,652	61,587,737,652	2,562,678,000		2,562,678,000		6,624,240,348
37,842,667,978	36,399,478,978	1,943,189,000	500,000,000	1,443,189,000		3,649,568,022
24,289,057,388	23,180,439,388	1,608,618,000	500,000,000	1,108,618,000		2,016,617,612
12,462,113,100	12,462,113,100					1,236,316,900
1,091,497,490	756,926,490	334,571,000		334,571,000		396,633,510
20,683,050,600	13,266,955,600	8,416,095,000	1,000,000,000	7,416,095,000		3,036,712,400
3,598,345,590	3,598,345,590					276,846,410
16,504,933,570	9,088,838,570	8,416,095,000	1,000,000,000	7,416,095,000		2,610,789,430
579,771,440	579,771,440					149,076,560
275,893,400	171,860,400	104,033,000		104,033,000		59,139,600
						1,778,205,000
20,240,031,420	19,397,442,420	862,794,000		862,794,000		18,887,067,580
4,696,901,870	4,696,901,870					2,443,130
15,543,129,550	14,700,540,550	862,794,000		862,794,000		18,884,624,450

세입세출결산상 잉여금처리상황

회 계 별	세입결산액 ㉑	세출결산액 ㉒	잉여금 ㉓ (㉑-㉒)	잉여금내역
				명시이월
합 계	185,244,460,670	132,343,473,510	52,900,987,160	1,500,000,000
일 반 회 계	146,492,687,570	112,946,031,090	33,546,656,480	1,500,000,000
특 별 회 계	38,751,773,100	19,397,442,420	19,354,330,680	
	의료보호기금	4,697,008,140	4,696,901,870	106,270
	주 차 장	34,054,764,960	14,700,540,550	19,354,224,410

<잉여금의 채무상환처분내역>

- 회 계 명 :
- 사 업 명 :
- 채 무 상 환 :
 - 채무의 종류 :
 - 채 무 선 :
 - 채무금액(원금) :
 - 채 무 일 자 :
 - 상 환 조 건 :
 - 기상환액(원금) :
 - 상환잔액(원금) :
- 채 무 상 환 액 :
- 상 환 일 자 :
- 참 고 사 항 :

원(원금 : , 이자 :)

(단위 : 원)

사고이월	계속비 이 월	보 조 금 사용잔액	순세계잉여금	현 년 도 채무상환 ④	잉 여 금 잔 액 ⑤(④-⑥)	비고
12,388,789,000		967,586,380	38,044,611,780		52,900,987,160	
11,525,995,000		846,844,380	19,673,817,100		33,546,656,480	
862,794,000		120,742,000	18,370,794,680		19,354,330,680	
			106,270		106,270	
862,794,000		120,742,000	18,370,688,410		19,354,224,410	

일반회계세입세출결산

2000년도 일반회계

세입결산 총액은 146,492,687,570원,

세출결산 총액은 112,946,031,090원이며 결산내용은 다음과 같다.

세 입 결 산 (일반회계)

예 산 과 목	예 산 액	이월사업비등 증감액	예 산 현 액 (가)	정수결정액 (나)
장관항목				
000 총 계	135,395,067,000	5,815,724,000	141,210,791,000	157,994,414,779
100 지방세수입	42,364,901,000		42,364,901,000	49,683,029,979
110 지방세	42,364,901,000		42,364,901,000	49,683,029,979
111 보통세	34,241,416,000		34,241,416,000	35,251,563,003
03 면허세	1,837,242,000		1,837,242,000	1,799,627,210
05 재산세	7,532,057,000		7,532,057,000	8,011,715,868
11 종합토지세	24,872,117,000		24,872,117,000	25,440,219,930
112 목적세	7,388,766,000		7,388,766,000	8,519,813,410
03 사업소세	7,388,766,000		7,388,766,000	8,519,813,410
113 과년도수입	734,719,000		734,719,000	5,911,653,561
01 과년도수입	734,719,000		734,719,000	5,911,653,561

(단위 : 원)

수 납 액			미수납액 (나-마)	미수납액처리	
수납총액 (다)	과오납반환액 (라)	실제수납액 (마=다-라)		결손처분	다음년도 이월액
147,242,507,350	749,819,780	146,492,687,570	21,501,727,209	580,055,467	20,921,671,742
44,047,687,540	549,376,910	43,498,310,630	6,184,719,349	436,890,807	5,747,828,542
44,047,687,540	549,376,910	43,498,310,630	6,184,719,349	436,890,807	5,747,828,542
34,393,819,220	497,499,950	33,896,319,270	1,355,243,738	1,719,140	1,353,524,598
1,658,345,960	18,586,490	1,639,759,470	159,867,740	1,704,060	158,163,680
7,729,052,860	19,813,260	7,709,239,600	302,476,268	15,080	302,461,188
25,006,420,400	459,100,200	24,547,320,200	892,899,730		892,899,730
8,555,682,110	46,973,910	8,508,708,200	11,105,210		11,105,210
8,555,682,110	46,973,910	8,508,708,200	11,105,210		11,105,210
1,098,186,210	4,903,050	1,093,283,160	4,818,370,401	435,171,667	4,383,198,734
1,098,186,210	4,903,050	1,093,283,160	4,818,370,401	435,171,667	4,383,198,734

예산과목	예산액	이월사업비등 증감액	예산현액 (가)	징수결정액 (나)
장관항목				
200 세외수입	37,425,365,000	5,815,724,000	43,241,089,000	65,194,093,650
210 경상적세외수입	20,571,248,000		20,571,248,000	22,740,715,350
211 재산임대 수입	116,833,000		116,833,000	132,276,580
01 국유재산임대료	18,792,000		18,792,000	27,547,840
02 공유재산임대료	98,041,000		98,041,000	104,728,740
212 사용료수입	8,277,415,000		8,277,415,000	8,956,193,750
01 도로사용료	2,526,349,000		2,526,349,000	3,016,004,030
02 하천사용료	379,080,000		379,080,000	300,309,090
07 기타사용료	5,371,986,000		5,371,986,000	5,639,880,630
213 수수료수입	3,885,223,000		3,885,223,000	3,918,205,970
01 중지수입	1,294,850,000		1,294,850,000	1,394,411,450
02 쓰레기처리봉투판매수입	2,169,389,000		2,169,389,000	2,044,512,730
04 기타수수료	420,984,000		420,984,000	479,281,790
214 사업수입	97,200,000		97,200,000	93,496,500
02 주차요금수입	97,200,000		97,200,000	93,496,500

(단위 : 원)

수 납 액			미수납액 (나-마)	미수납액처리	
수납총액 (다)	과오납반환액 (라)	실제수납액 (마=다-라)		결손처분	다음년도 이월액
50,077,528,660	200,442,870	49,877,085,790	15,317,007,860	143,164,660	15,173,843,200
22,088,297,150	63,764,850	22,024,532,300	716,183,050		716,183,050
132,356,800	80,220	132,276,580			
27,547,840		27,547,840			
104,808,960	80,220	104,728,740			
8,447,392,930	62,386,320	8,385,006,610	571,187,140		571,187,140
2,541,954,270	61,900,420	2,480,053,850	535,950,180		535,950,180
265,288,030	215,900	265,072,130	35,236,960		35,236,960
5,640,150,630	270,000	5,639,880,630			
3,774,508,370	1,298,310	3,773,210,060	144,995,910		144,995,910
1,394,411,450		1,394,411,450			
1,900,815,130	1,298,310	1,899,516,820	144,995,910		144,995,910
479,281,790		479,281,790			
93,496,500		93,496,500			
93,496,500		93,496,500			

예산과목	예산액	이월사업비등 증감액	예산현액 (가)	정수결정액 (나)
장관항목				
215 징수교부금수입	7,760,277,000		7,760,277,000	8,422,994,630
01 시도세징수교부금수입	6,133,020,000		6,133,020,000	6,999,627,000
02 사용료징수교부금	911,600,000		911,600,000	635,642,000
03 기타징수교부금수입	715,657,000		715,657,000	787,725,630
216 이자수입	434,300,000		434,300,000	1,217,547,920
01 공공예금이자수입	434,300,000		434,300,000	1,169,189,790
04 기타이자수입				48,358,130
220 임시적세외수입	16,854,117,000	5,815,724,000	22,669,841,000	42,453,378,300
221 재산매각수입	600,000,000		600,000,000	2,146,519,020
01 국유재산매각수입	305,000,000		305,000,000	1,341,344,260
02 공유재산매각수입	295,000,000		295,000,000	805,174,760
222 순세제잉여금	12,422,162,000		12,422,162,000	12,422,162,710
01 순세제잉여금	12,422,162,000		12,422,162,000	12,422,162,710
223 이월금	753,541,000	5,815,724,000	6,569,265,000	6,569,264,620
01 국고보조금사용잔액	208,746,000		208,746,000	208,745,990

(단위 : 원)

수 납 액			미수납액 (나-마)	미수납액처리	
수납총액 (다)	과오납반환액 (라)	실재수납액 (마=다-라)		결손처분	다음년도 이월액
8,422,994,630		8,422,994,630			
6,999,627,000		6,999,627,000			
635,642,000		635,642,000			
787,725,630		787,725,630			
1,217,547,920		1,217,547,920			
1,169,189,790		1,169,189,790			
48,358,130		48,358,130			
27,989,231,510	136,678,020	27,852,553,490	14,600,824,810	143,164,660	14,457,660,150
2,146,519,020		2,146,519,020			
1,341,344,260		1,341,344,260			
805,174,760		805,174,760			
12,422,162,710		12,422,162,710			
12,422,162,710		12,422,162,710			
6,569,264,620		6,569,264,620			
208,745,990		208,745,990			

예산과목		예산액	이월사업비등 증감액	예산현액 (가)	징수결정액 (나)
장관항목					
02	시·도비보조금사용잔액	544,795,000		544,795,000	544,794,630
03	전년도이월사업비		5,815,724,000	5,815,724,000	5,815,724,000
227	부담금	50,000,000		50,000,000	5,727,600
02	일반부담금	50,000,000		50,000,000	5,727,600
228	잡수입	2,197,569,000		2,197,569,000	8,712,195,740
01	불용품매각대	5,000,000		5,000,000	43,346,000
02	연상금	130,000,000		130,000,000	642,949,260
03	위약금	3,000,000		3,000,000	4,970,860
04	과태료수입	1,830,752,000		1,830,752,000	6,237,559,680
05	채납처분수입	29,042,000		29,042,000	43,541,730
09	기타잡수입	199,775,000		199,775,000	1,689,828,210
229	과년도수입	830,845,000		830,845,000	12,597,508,610
01	과년도수입	830,845,000		830,845,000	12,597,508,610
300	지방교부세	200,000,000		200,000,000	200,000,000
310	지방교부세	200,000,000		200,000,000	200,000,000

(단위 : 원)

수 납 액			미수납액 (나-마)	미수납액처리	
수납총액 (다)	과오납반환액 (라)	실제수납액 (마=다-라)		결손처분	다음년도 이월액
544,794,630		544,794,630			
5,815,724,000		5,815,724,000			
			5,727,600		5,727,600
			5,727,600		5,727,600
5,416,454,800	5,406,310	5,411,048,490	3,301,147,250		3,301,147,250
43,346,000		43,346,000			
395,595,050	2,633,350	392,961,700	249,987,560		249,987,560
4,970,860		4,970,860			
3,239,065,440	2,665,450	3,236,399,990	3,051,159,690		3,051,159,690
43,649,240	107,510	43,541,730			
1,689,828,210		1,689,828,210			
1,434,830,360	131,271,710	1,303,558,650	11,293,949,960	143,164,660	11,150,785,300
1,434,830,360	131,271,710	1,303,558,650	11,293,949,960	143,164,660	11,150,785,300
200,000,000		200,000,000			
200,000,000		200,000,000			

예산과목		예산액	이월사업비등 증감액	예산현액 (가)	정수결정액 (나)
장관항목					
311	지방교부세	200,000,000		200,000,000	200,000,000
01	지방교부세	200,000,000		200,000,000	200,000,000
500	조정교부금	33,524,367,000		33,524,367,000	33,524,366,000
510	조정교부금	33,524,367,000		33,524,367,000	33,524,366,000
511	조정교부금	33,524,367,000		33,524,367,000	33,524,366,000
01	조정교부금	33,524,367,000		33,524,367,000	33,524,366,000
600	보조금	21,880,434,000		21,880,434,000	19,392,925,150
610	국고보조금등	7,442,665,000		7,442,665,000	6,297,130,500
611	국고보조금등	7,442,665,000		7,442,665,000	6,297,130,500
01	국고보조금	7,442,665,000		7,442,665,000	6,297,130,500
620	시·도비보조금	14,437,769,000		14,437,769,000	13,095,794,650
621	시·도비보조금	14,437,769,000		14,437,769,000	13,095,794,650
01	시·도비보조금	14,437,769,000		14,437,769,000	13,095,794,650

(단위 : 원)

수 납 액			미수납액 (나-마)	미수납액처리	
수납총액 (다)	과오납반환액 (라)	실제수납액 (마=다-라)		결손처분	다음년도 이월액
200,000,000		200,000,000			
200,000,000		200,000,000			
33,524,366,000		33,524,366,000			
33,524,366,000		33,524,366,000			
33,524,366,000		33,524,366,000			
33,524,366,000		33,524,366,000			
19,392,925,150		19,392,925,150			
6,297,130,500		6,297,130,500			
6,297,130,500		6,297,130,500			
6,297,130,500		6,297,130,500			
13,095,794,650		13,095,794,650			
13,095,794,650		13,095,794,650			
13,095,794,650		13,095,794,650			

세 출 결 산 (일반회계)

예산과목	예산액	전년도이월액	예비비	증 천 용
장관항세항새항목세목				
0000 총괄	135,395,067,000	5,815,724,000		291,632,000 -291,632,000
1000 일반행정비	71,366,411,000	1,019,143,000		184,033,000 -184,033,000
1100 입법및선거관계	1,610,898,000			1,100,000 -1,100,000
1120 지방의회운영	1,610,898,000			1,100,000 -1,100,000
1121 의사운영	1,113,714,000			1,100,000 -1,100,000
110 인건비	450,409,000			
101 인건비	450,409,000			
01 기본급	353,106,000			
02 수당	97,303,000			
120 경상적경비	557,435,000			1,100,000 -1,100,000
201 일반운영비	138,480,000			
00 일반운영비	138,480,000			
202 여비	36,000,000			-1,100,000
01 국내여비	24,000,000			-1,100,000

(단위 : 원)

감 이용/이체	예산현액 (A)	지출원인행위액 (B)	지출액 (C)	차년도이월액 (D)	불용액 A-(C+D)
	141,210,791,000	124,454,026,090	112,946,031,090	계명사고 13,025,995,000 1,500,000,000 11,525,995,000	15,233,764,910
	72,335,554,000	65,652,414,112	63,107,736,112	제사고 2,562,678,000 2,562,678,000	6,715,139,338
	1,610,898,000	1,519,998,460	1,519,998,460		90,899,540
	1,610,898,000	1,519,998,460	1,519,998,460		90,899,540
	1,113,714,000	1,062,375,810	1,062,375,810		51,338,190
	450,409,000	429,805,600	429,805,600		20,603,400
	450,409,000	429,805,600	429,805,600		20,603,400
	353,106,000	334,249,720	334,249,720		18,856,280
	97,303,000	95,555,880	95,555,880		1,747,120
	557,435,000	530,148,210	530,148,210		27,286,790
	133,480,000	135,908,980	135,908,980		2,571,020
	133,480,000	135,908,980	135,908,980		2,571,020
	34,900,000	33,398,630	33,398,630		1,501,370
	22,900,000	21,410,000	21,410,000		1,490,000

예산과목		예산액	전년도이월액	예비비	증
장관항상항세항목세목					전용
03	국외여비	12,000,000			
203	업무추진비	173,180,000			1,100,000
01	기관운영업무추진비	3,000,000			
02	정원가산업무추진비	1,920,000			
03	시책추진업무추진비	119,000,000			
04	기타업무추진비	49,260,000			1,100,000
204	복리후생비	134,365,000			
00	복리후생비	134,365,000			
304	연금부담금등	72,410,000			
01	연금부담금	61,764,000			
02	의료보험금	10,646,000			
405	자산취득비	3,000,000			
02	도서구입비	3,000,000			
220	자체사업	105,870,000			
307	민간이전	6,600,000			

(단위 : 원)

감 이용/이체	예산현액 (A)	지출원인행위액 (B)	지출액 (C)	차년도이월액 (D)	불용액 A-(C+D)
	12,000,000	11,988,630	11,988,630		11,370
	174,280,000	158,328,490	158,328,490		15,951,510
	3,000,000	2,423,200	2,423,200		576,800
	1,920,000	1,745,000	1,745,000		175,000
	119,000,000	103,997,070	103,997,070		15,002,930
	50,360,000	50,163,220	50,163,220		196,780
	134,365,000	129,625,900	129,625,900		4,739,100
	134,365,000	129,625,900	129,625,900		4,739,100
	72,410,000	71,282,210	71,282,210		1,127,790
	61,764,000	61,764,000	61,764,000		0
	10,646,000	9,518,210	9,518,210		1,127,790
	3,000,000	1,604,000	1,604,000		1,396,000
	3,000,000	1,604,000	1,604,000		1,396,000
	105,870,000	102,422,000	102,422,000		3,448,000
	6,600,000	3,480,000	3,480,000		3,120,000

예산과목		예산액	전년도이월액	예비비	증
장관항새항새세항목세목					전
03	민간위탁금	6,600,000			
401	시설비및부대비	10,000,000			
01	시설비	10,000,000			
405	자산취득비	39,270,000			
01	자산및물품취득비	39,270,000			
1122	의정활동	497,184,000			
120	경상적경비	497,184,000			
205	의회비	497,184,000			
01	의정활동비	125,400,000			
02	회의수당	106,400,000			
03	국내여비	6,834,000			
04	해외여비	90,000,000			
05	의정운영공통업무추진비	85,000,000			
06	기관운영업무추진비	61,900,000			
07	의원상해부담금	21,600,000			

(단위 : 원)

감 이용/이체	예산련액 (A)	지출원인행위액 (B)	지출액 (C)	차년도이월액 (D)	불용액 A-(C+D)
	6,600,000	3,480,000	3,480,000		3,120,000
	10,000,000	9,770,000	9,770,000		230,000
	10,000,000	9,770,000	9,770,000		230,000
	89,270,000	89,172,000	89,172,000		98,000
	89,270,000	89,172,000	89,172,000		98,000
	497,184,000	457,622,650	457,622,650		39,561,350
	497,184,000	457,622,650	457,622,650		39,561,350
	497,184,000	457,622,650	457,622,650		39,561,350
	125,400,000	125,400,000	125,400,000		0
	106,400,000	106,260,000	106,260,000		140,000
	6,884,000	2,254,600	2,254,600		4,629,400
	90,000,000	79,755,810	79,755,810		10,244,190
	85,000,000	82,803,150	82,803,150		2,196,850
	61,900,000	61,149,090	61,149,090		750,910
	21,600,000	0	0		21,600,000

예산과목	예산액	전년도이월액	예비비	증 전 용
장관항새항새세항목세목				
1200 일반행정비	69,755,513,000	1,019,143,000		182,933,000 -182,933,000
1210 정보기획	42,459,113,000			10,000,000 -10,000,000
1211 정보관리	444,625,000			
120 경상적경비	442,075,000			
201 일반운영비	407,555,000			
00 일반운영비	407,555,000			
202 여비	0			
01 국내여비	0			
203 업무추진비	31,880,000			
03 시책추진업무추진비	31,880,000			
04 기타업무추진비	0			
206 재료비	0			
02 일시사역인부임	0			
301 일반보상금	2,640,000			
09 민간설비보상금	2,640,000			

(단위 : 원)

감 이용/이체	예산현액 (A)	지출원인행위액 (B)	지출액 (C)	차년도이월액 (D)	불용액 A-(C+D)
	70,774,656,000	64,132,415,652	61,587,737,652	계 사 2,562,678,000 교 2,562,678,000	6,624,240,348
	42,459,113,000	39,991,860,102	39,838,842,102	계 사 153,013,000 교 153,013,000	2,467,252,898
	444,625,000	385,611,290	385,611,290		59,013,710
	442,075,000	333,249,290	333,249,290		58,325,710
	407,555,000	356,982,570	356,982,570		50,572,430
	407,555,000	356,982,570	356,982,570		50,572,430
	0	0	0		0
	0	0	0		0
	31,830,000	24,066,720	24,066,720		7,813,280
	31,830,000	24,066,720	24,066,720		7,813,280
	0	0	0		0
	0	0	0		0
	0	0	0		0
	2,640,000	2,200,000	2,200,000		440,000
	2,640,000	2,200,000	2,200,000		440,000

예산 과 목		예산액	전년도이월액	예비비	증
장관항세항세항목세목					전
307	민간이전	0			
02	민간포는사회단체경상보조	0			
210	보조사업	0			
201	일반운영비	0			
00	일반운영비	0			
203	업무추진비	0			
03	시책추진업무추진비	0			
206	재료비	0			
02	일시사역인부임	0			
401	시설비및부대비	0			
01	시설비	0			
220	자체사업	2,550,000			
401	시설비및부대비	0			
01	시설비	0			
405	자산취득비	2,550,000			

(단위 : 원)

감 이용/이체	예산현액 (A)	지출원인행위액 (B)	지출액 (C)	차년도이월액 (D)	불용액 A-(C+D)
	0	0	0		0
	0	0	0		0
	0	0	0		0
	0	0	0		0
	0	0	0		0
	0	0	0		0
	0	0	0		0
	0	0	0		0
	0	0	0		0
	0	0	0		0
	0	0	0		0
	0	0	0		0
	0	0	0		0
	0	0	0		0
	0	0	0		0
	2,550,000	2,362,000	2,362,000		188,000
	0	0	0		0
	0	0	0		0
	2,550,000	2,362,000	2,362,000		188,000

예산과목		예산액	전년도이월액	예비비	증
장관항세항세세항목세목					전
01	자산및물품취득비	2,550,000			
1212	기획관리	380,594,000			
120	경상적경비	96,414,000			
201	일반운영비	74,214,000			
00	일반운영비	74,214,000			
203	업무추진비	16,200,000			
03	시책추진업무추진비	16,200,000			
405	자산취득비	6,000,000			
02	도서구입비	6,000,000			
210	보조사업	35,000,000			
303	포상금	15,000,000			
00	포상금	15,000,000			
401	시설비및부대비	20,000,000			
01	시설비	20,000,000			
220	자체사업	249,180,000			

(단위 : 원)

감 이용/이체	예산현액 (A)	지출원인행위액 (B)	지출액 (C)	차년도이월액 (D)	불용액 A-(C+D)
	2,550,000	2,362,000	2,362,000		188,000
	380,584,000	344,906,010	191,888,010	계 사 고 153,018,000 153,018,000	35,687,990
	96,414,000	78,322,580	78,322,580		18,091,420
	74,214,000	61,512,080	61,512,080		12,701,920
	74,214,000	61,512,080	61,512,080		12,701,920
	16,200,000	14,555,500	14,555,500		1,644,500
	16,200,000	14,555,500	14,555,500		1,644,500
	6,000,000	2,255,000	2,255,000		3,745,000
	6,000,000	2,255,000	2,255,000		3,745,000
	35,000,000	33,055,000	33,055,000		1,945,000
	15,000,000	15,000,000	15,000,000		0
	15,000,000	15,000,000	15,000,000		0
	20,000,000	18,055,000	18,055,000		1,945,000
	20,000,000	18,055,000	18,055,000		1,945,000
	249,180,000	233,528,430	80,510,430	계 사 고 153,018,000 153,018,000	15,651,570

예산과목		예산액	전년도이월액	예비비	증
장관항세항세세항목세목					전용
207	연구개발비	54,000,000			
01	학술용역비	54,000,000			
401	시설비및부대비	180,000,000			
01	시설비	180,000,000			
405	자산취득비	15,180,000			
01	자산및물품취득비	15,180,000			
1213	예산운영	34,912,088,000			10,000,000 -10,000,000
110	인건비	22,469,016,000			
101	인건비	22,469,016,000			
01	기본급	17,156,966,000			
02	수당	4,760,434,000			
03	기타직보수	551,616,000			
120	경상적경비	10,766,770,000			10,000,000 -10,000,000
201	일반운영비	903,575,000			-10,000,000
00	일반운영비	903,575,000			-10,000,000

(단위 : 원)

감 이용/이체	예산현액 (A)	지출원인행위액 (B)	지출액 (C)	차년도이월액 (D)	불용액 A-(C+D)
	54,000,000	43,700,000	43,700,000		10,300,000
	54,000,000	43,700,000	43,700,000		10,300,000
	180,000,000	179,023,000	26,010,000	계 사 고 153,018,000 153,018,000	972,000
	180,000,000	179,023,000	26,010,000	계 사 고 153,018,000 153,018,000	972,000
	15,180,000	10,800,430	10,800,430		4,379,570
	15,180,000	10,800,430	10,800,430		4,379,570
	34,912,088,000	33,726,165,382	33,726,165,382		1,185,922,618
	22,469,016,000	21,810,336,232	21,810,336,232		658,679,768
	22,469,016,000	21,810,336,232	21,810,336,232		658,679,768
	17,156,966,000	16,583,601,370	16,583,601,370		563,364,630
	4,760,434,000	4,684,329,222	4,684,329,222		76,104,778
	551,616,000	537,405,640	537,405,640		14,210,360
	10,766,770,000	10,298,275,180	10,298,275,180		468,494,820
	893,575,000	691,644,520	691,644,520		201,930,480
	893,575,000	691,644,520	691,644,520		201,930,480

예산과목		예산액	전년도이월액	예비비	증
장관항세항세항목세목					전용
202	여비	724,275,000			10,000,000
01	국내여비	724,275,000			10,000,000
203	업무추진비	2,043,320,000			
03	시책추진업무추진비	35,000,000			
04	기타업무추진비	2,008,320,000			
204	복리후생비	6,838,734,000			
00	복리후생비	6,838,734,000			
301	일반보상금	256,866,000			
08	공익근무요원보상금	256,866,000			
210	보조사업	2,040,000			
203	업무추진비	2,040,000			
04	기타업무추진비	2,040,000			
220	자체사업	30,000,000			
405	자산취득비	30,000,000			
01	자산및물품취득비	30,000,000			

(단위 : 원)

감	예산현액 (A)	지출원인행위액 (B)	지출액 (C)	차년도이월액 (D)	불용액 A-(C+D)
이용/이체					
	734,275,000	728,445,000	728,445,000		5,830,000
	734,275,000	728,445,000	728,445,000		5,830,000
	2,043,320,000	2,007,274,170	2,007,274,170		36,045,830
	35,000,000	28,837,790	28,837,790		6,162,210
	2,008,320,000	1,978,436,330	1,978,436,330		29,883,620
	6,838,734,000	6,640,159,440	6,640,159,440		198,574,560
	6,838,734,000	6,640,159,440	6,640,159,440		198,574,560
	256,866,000	230,752,050	230,752,050		26,113,950
	256,866,000	230,752,050	230,752,050		26,113,950
	2,040,000	0	0		2,040,000
	2,040,000	0	0		2,040,000
	2,040,000	0	0		2,040,000
	30,000,000	23,595,110	23,595,110		6,404,890
	30,000,000	23,595,110	23,595,110		6,404,890
	30,000,000	23,595,110	23,595,110		6,404,890

예산과목		예산액	전년도이월액	예비비	중
장관항세항세세항목세목					전용
310	지방채상환	1,644,262,000			
311	차입금이자	644,262,000			
00	차입금이자	644,262,000			
601	차입금원금	1,000,000,000			
03	기타국내차입금상환	1,000,000,000			
1216	법제경영	5,481,626,000			
120	경상직경비	224,092,000			
201	일반운영비	185,942,000			
00	일반운영비	185,942,000			
203	업무추진비	7,350,000			
03	시책추진업무추진비	7,350,000			
301	일반보상금	6,600,000			
10	기타보상금	6,600,000			
303	포상금	24,200,000			
00	포상금	24,200,000			

(단위 : 원)

감 이용/이체	예산현액 (A)	지출원인행위액 (B)	지출액 (C)	차년도이월액 (D)	불용액 A-(C+D)
	1,644,262,000	1,593,958,860	1,593,958,860		50,303,140
	644,262,000	593,958,860	593,958,860		50,303,140
	644,262,000	593,958,860	593,958,860		50,303,140
	1,000,000,000	1,000,000,000	1,000,000,000		0
	1,000,000,000	1,000,000,000	1,000,000,000		0
	5,481,626,000	4,385,133,490	4,385,133,490		1,096,492,510
	224,092,000	182,589,640	182,589,640		41,502,360
	185,942,000	165,319,640	165,319,640		20,622,360
	185,942,000	165,319,640	165,319,640		20,622,360
	7,350,000	7,350,000	7,350,000		0
	7,350,000	7,350,000	7,350,000		0
	6,600,000	0	0		6,600,000
	6,600,000	0	0		6,600,000
	24,200,000	9,920,000	9,920,000		14,280,000
	24,200,000	9,920,000	9,920,000		14,280,000

예산과목	예산액	전년도이월액	예비비	증 전용
장관항새항새항목세목				
220 자체사업	4,984,989,000			
301 일반보상금	3,400,000			
10 기타보상금	3,400,000			
307 민간이전	4,981,589,000			
03 민간위탁금	4,981,589,000			
420 기타	272,545,000			
305 배상금등	272,545,000			
00 배상금등	272,545,000			
1218 전산운영	1,240,180,000			
120 경상적경비	338,210,000			
201 일반운영비	278,020,000			
00 일반운영비	278,020,000			
202 여비	0			
01 국내여비	0			
203 업무추진비	4,400,000			

(단위 : 원)

감	예산현액 (A)	지출원인행위액 (B)	지출액 (C)	차년도이월액 (D)	불용액 A-(C+D)
이용/이체					
	4,984,989,000	4,123,903,760	4,123,903,760		861,085,240
	3,400,000	2,120,000	2,120,000		1,280,000
	3,400,000	2,120,000	2,120,000		1,280,000
	4,981,589,000	4,121,783,760	4,121,783,760		859,805,240
	4,981,589,000	4,121,783,760	4,121,783,760		859,805,240
	272,545,000	78,640,090	78,640,090		193,904,910
	272,545,000	78,640,090	78,640,090		193,904,910
	272,545,000	78,640,090	78,640,090		193,904,910
	1,240,180,000	1,150,043,930	1,150,043,930		90,136,070
	338,210,000	288,457,370	288,457,370		49,752,630
	278,020,000	243,987,540	243,987,540		34,032,460
	278,020,000	243,987,540	243,987,540		34,032,460
	0	0	0		0
	0	0	0		0
	4,400,000	3,000,000	3,000,000		1,400,000

예산과목		예산액	전년도이월액	예비비	증
장관항세항세세항목세목					전
03	시책추진업무추진비	4,400,000			
206	재료비	44,590,000			
02	일시사역인부임	44,590,000			
303	포상금	5,600,000			
00	포상금	5,600,000			
405	자산취득비	5,600,000			
02	도서구입비	5,600,000			
210	보조사업	161,000,000			
201	일반운영비	19,000,000			
00	일반운영비	19,000,000			
207	연구개발비	0			
02	전산개발비	0			
405	자산취득비	142,000,000			
01	자산및물품취득비	142,000,000			
220	자체사업	740,970,000			

(단위 : 원)

감 이용/이체	예산현액 (A)	지출원인행위액 (B)	지출액 (C)	차년도이월액 (D)	불용액 A-(C+D)
	4,400,000	3,000,000	3,000,000		1,400,000
	44,590,000	34,319,750	34,319,750		10,270,250
	44,590,000	34,319,750	34,319,750		10,270,250
	5,600,000	2,350,080	2,350,080		3,249,920
	5,600,000	2,350,080	2,350,080		3,249,920
	5,600,000	4,800,000	4,800,000		800,000
	5,600,000	4,800,000	4,800,000		800,000
	161,000,000	155,787,630	155,787,630		5,212,370
	19,000,000	16,190,000	16,190,000		2,810,000
	19,000,000	16,190,000	16,190,000		2,810,000
	0	0	0		0
	0	0	0		0
	142,000,000	139,597,630	139,597,630		2,402,370
	142,000,000	139,597,630	139,597,630		2,402,370
	740,970,000	705,798,930	705,798,930		35,171,070

예산 과 목		예산액	전년도이월액	예비비	증
장관항세항세세항목세목					전
207	연구개발비	156,350,000			
02	전산개발비	156,350,000			
401	시설비및부대비	3,960,000			
01	시설비	3,960,000			
405	자산취득비	580,660,000			
01	자산및물품취득비	580,660,000			
1230	행정감사	248,689,000			
1231	감사관리	248,689,000			
120	경상적경비	69,061,000			
201	일반운영비	35,217,000			
00	일반운영비	35,217,000			
202	여비	4,350,000			
01	국내여비	4,350,000			
203	업무추진비	21,294,000			
03	시책추진업무추진비	17,394,000			

(단위 : 원)

감	예산연액 (A)	지출원인행위액 (B)	지출액 (C)	차년도이월액 (D)	불용액 A-(C+D)
이용/이체					
	156,350,000	155,537,680	155,537,680		812,320
	156,350,000	155,537,680	155,537,680		812,320
	3,960,000	560,000	560,000		3,400,000
	3,960,000	560,000	560,000		3,400,000
	580,660,000	549,701,250	549,701,250		30,958,750
	580,660,000	549,701,250	549,701,250		30,958,750
	248,689,000	135,777,890	135,777,890		112,911,110
	248,689,000	135,777,890	135,777,890		112,911,110
	69,061,000	59,136,840	59,136,840		9,924,160
	35,217,000	28,507,820	28,507,820		6,709,180
	35,217,000	28,507,820	28,507,820		6,709,180
	4,350,000	3,860,000	3,860,000		490,000
	4,350,000	3,860,000	3,860,000		490,000
	21,294,000	19,700,220	19,700,220		1,593,780
	17,394,000	15,800,220	15,800,220		1,593,780

예 산 과 목		예 산 액	전년도이월액	예 비 비	증
장관항세항세새항목세목					전 용
04	기타업무추진비	3,900,000			
301	일반보상금	5,800,000			
09	민간실비보상금	800,000			
10	기타보상금	5,000,000			
303	포상금	2,400,000			
00	포상금	2,400,000			
220	자체사업	110,600,000			
207	연구개발비	0			
01	학술용역비	0			
307	민간이전	10,000,000			
03	민간위탁금	10,000,000			
401	시설비및부대비	100,000,000			
01	시설비	100,000,000			
405	자산취득비	600,000			
01	자산및물품취득비	600,000			

(단위 : 원)

감 이용/이체	예산현액 (A)	지출원인행위액 (B)	지출액 (C)	차년도이월액 (D)	불용액 A-(C+D)
	3,900,000	3,900,000	3,900,000		0
	5,900,000	5,000,000	5,000,000		800,000
	800,000	0	0		800,000
	5,000,000	5,000,000	5,000,000		0
	2,400,000	2,068,800	2,068,800		331,200
	2,400,000	2,068,800	2,068,800		331,200
	110,600,000	7,613,050	7,613,050		102,986,950
	0	0	0		0
	0	0	0		0
	10,000,000	7,069,000	7,069,000		2,931,000
	10,000,000	7,069,000	7,069,000		2,931,000
	100,000,000	0	0		100,000,000
	100,000,000	0	0		100,000,000
	600,000	544,050	544,050		55,950
	600,000	544,050	544,050		55,950

예산 과 목		예산액	전년도이월액	예비비	중
장관항세항새항목세목					전
420	기타	69,028,000			
705	기타내부거래	69,028,000			
03	적립금	69,028,000			
1240	내무행정	25,365,097,000	1,005,343,000		128,189,000 -128,189,000
1241	서무관리	3,812,190,000			
120	경상적경비	1,470,221,000			
201	일반운영비	987,016,000			
00	일반운영비	987,016,000			
202	여비	37,800,000			
01	국내여비	37,800,000			
203	업무추진비	445,405,000			
01	기관운영업무추진비	125,000,000			
02	정원가산업무추진비	51,545,000			
03	시책추진업무추진비	224,760,000			
04	기타업무추진비	44,100,000			

(단위 : 원)

감 이용/이체	예산권액 (A)	지출원인행위액 (B)	지출액 (C)	차년도이월액 (D)	불용액 A-(C+D)
	69,023,000	69,023,000	69,023,000		0
	69,023,000	69,023,000	69,023,000		0
	69,023,000	69,023,000	69,023,000		0
	26,370,440,000	22,567,234,470	20,276,640,470	계 사 고 2,308,594,000 2,308,594,000	3,785,205,530
	3,812,190,000	3,544,865,360	2,897,552,360	계 사 고 647,313,000 647,313,000	267,324,640
	1,470,221,000	1,407,677,180	1,407,677,180		62,543,820
	987,016,000	959,207,710	959,207,710		27,808,290
	987,016,000	959,207,710	959,207,710		27,808,290
	37,800,000	33,036,000	33,036,000		4,764,000
	37,800,000	33,036,000	33,036,000		4,764,000
	445,405,000	415,433,470	415,433,470		29,971,530
	125,000,000	114,510,000	114,510,000		10,490,000
	51,545,000	51,545,000	51,545,000		0
	224,760,000	208,273,460	208,273,460		16,486,540
	44,100,000	41,105,010	41,105,010		2,994,990

예산과목		예산액	전년도이월액	예비비	중
장관항새항새항목세목					전용
210	보조사업	613,126,000			
401	시설비및부대비	613,126,000			
01	시설비	613,126,000			
220	자체사업	1,721,343,000			
308	자차단체이전	24,000,000			
06	예비군육성지원경상보조	24,000,000			
401	시설비및부대비	1,498,878,000			
01	시설비	1,498,878,000			
02	감리비	0			
405	자산취득비	198,465,000			
01	자산및물품취득비	198,465,000			
420	기타	7,500,000			
306	출연금	7,500,000			
01	자차단체출연금	7,500,000			
1242	인사관리	7,867,249,000			128,189,000 -128,189,000

(단위 : 원)

감	예산현액 (A)	지출원인행위액 (B)	지출액 (C)	차년도이월액 (D)	비용액 A-(C+D)
이용/이체					
	613,126,000	600,561,470	402,464,470	계 사 198,097,000 교 198,097,000	12,564,530
	613,126,000	600,561,470	402,464,470	계 사 198,097,000 교 198,097,000	12,564,530
	613,126,000	600,561,470	402,464,470	계 사 198,097,000 교 198,097,000	12,564,530
	1,721,343,000	1,529,126,710	1,079,910,710	계 사 449,216,000 교 449,216,000	192,216,290
	24,000,000	22,743,490	22,743,490		1,256,510
	24,000,000	22,743,490	22,743,490		1,256,510
	1,498,878,000	1,313,288,610	864,072,610	계 사 449,216,000 교 449,216,000	185,589,390
	1,498,878,000	1,313,288,610	864,072,610	계 사 449,216,000 교 449,216,000	185,589,390
	0	0	0		0
	198,465,000	193,094,610	193,094,610		5,370,390
	198,465,000	193,094,610	193,094,610		5,370,390
	7,500,000	7,500,000	7,500,000		0
	7,500,000	7,500,000	7,500,000		0
	7,500,000	7,500,000	7,500,000		0
	7,367,249,000	6,257,623,200	6,257,623,200		1,609,625,800

예산과목	예산액	전년도이월액	예비비	증 건 용
장관항세항세세함목세목				
110 인건비	3,100,222,000			
101 인건비	3,100,222,000			
02 수당	1,352,035,000			
04 일용인부임	1,748,187,000			
120 경상적경비	4,096,585,000			128,189,000
201 일반운영비	83,684,000			81,256,000
00 일반운영비	83,684,000			81,256,000
202 여비	182,864,000			
01 국내여비	45,164,000			
03 국외여비	120,000,000			
04 외민초청여비	17,700,000			
203 업무추진비	35,100,000			
03 시책추진업무추진비	35,100,000			
301 일반보상금	0			46,933,000
10 기타보상금	0			46,933,000

(단위 : 원)

감 이용/이체	예산원액 (A)	지출원인행위액 (B)	지출액 (C)	차년도이월액 (D)	불용액 A-(C+D)
	3,100,222,000	2,160,226,260	2,160,226,260		939,995,740
	3,100,222,000	2,160,226,260	2,160,226,260		939,995,740
	1,352,035,000	705,948,390	705,948,390		646,086,610
	1,748,187,000	1,454,277,870	1,454,277,870		293,909,130
	4,224,774,000	3,595,163,940	3,595,163,940		629,610,060
	164,940,000	112,755,060	112,755,060		52,184,940
	164,940,000	112,755,060	112,755,060		52,184,940
	182,864,000	116,035,380	116,035,380		66,828,620
	45,164,000	29,898,850	29,898,850		15,265,150
	120,000,000	79,813,030	79,813,030		40,186,970
	17,700,000	6,323,500	6,323,500		11,376,500
	35,100,000	24,632,150	24,632,150		10,467,850
	35,100,000	24,632,150	24,632,150		10,467,850
	46,933,000	46,932,510	46,932,510		490
	46,933,000	46,932,510	46,932,510		490

예산과목		예산액	전년도이월액	예비비	증
장관항세항세항목세목					전
303	포상금	99,800,000			
00	포상금	99,800,000			
304	연금부담금등	3,604,137,000			
01	연금부담금	3,074,273,000			
02	의료보험금	529,864,000			
307	민간이전	91,000,000			
04	보험금	1,000,000			
05	연금지급금	90,000,000			
210	보조사업	0			
203	업무추진비	0			
03	시책추진업무추진비	0			
220	자재사업	121,276,000			-81,256,000
207	연구개발비	3,000,000			
02	전산개발비	3,000,000			
307	민간이전	110,276,000			-81,256,000

(단위 : 원)

감 이용/이체	예산현액 (A)	지출원인행위액 (B)	지출액 (C)	차년도이월액 (D)	불용액 A-(C+D)
	99,800,000	53,354,000	53,354,000		46,446,000
	99,800,000	53,354,000	53,354,000		46,446,000
	3,604,137,000	3,187,158,350	3,187,158,350		416,978,650
	3,074,273,000	2,705,316,470	2,705,316,470		368,956,530
	529,864,000	481,841,880	481,841,880		48,022,120
	91,000,000	54,296,490	54,296,490		36,703,510
	1,000,000	390,000	390,000		610,000
	90,000,000	53,906,490	53,906,490		36,093,510
	0	0	0		0
	0	0	0		0
	0	0	0		0
	40,020,000	0	0		40,020,000
	3,000,000	0	0		3,000,000
	3,000,000	0	0		3,000,000
	29,020,000	0	0		29,020,000

예산과목		예산액	전년도이월액	예비비	증
장관항새항새항목세목					전용
03	민간위탁금	110,276,000			-81,266,000
405	자산취득비	8,000,000			
01	자산및물품취득비	8,000,000			
420	기타	549,166,000			-46,933,000
306	출연금	549,166,000			-46,933,000
02	기타출연금	549,166,000			-46,933,000
1243	동행정운영	9,029,677,000			
110	인건비	0			
101	인건비	0			
01	기본급	0			
02	수당	0			
120	경상적경비	2,685,119,000			
201	일반운영비	1,218,874,000			
00	일반운영비	1,218,874,000			
202	여비	305,520,000			

(단위 : 원)

감 이용/이체	예산현액 (A)	지출원인행위액 (B)	지출액 (C)	차년도이월액 (D)	불용액 A-(C+D)
	29,020,000	0	0		29,020,000
	8,000,000	0	0		8,000,000
	8,000,000	0	0		8,000,000
	502,233,000	502,233,000	502,233,000		0
	502,233,000	502,233,000	502,233,000		0
	502,233,000	502,233,000	502,233,000		0
	9,029,677,000	7,783,275,760	7,705,530,760	계 사 코 77,745,000 77,745,000	1,246,401,240
	0	0	0		0
	0	0	0		0
	0	0	0		0
	0	0	0		0
	2,685,119,000	2,178,843,980	2,178,843,980		506,275,120
	1,218,874,000	869,615,630	869,615,630		349,258,370
	1,218,874,000	869,615,630	869,615,630		349,258,370
	305,520,000	304,115,640	304,115,640		1,404,360

예 산 과 목		예 산 액	전년도이월액	예 비 비	증
장관항새항새항목세목					전 용
01	국내여비	305,520,000			
203	업무추진비	315,320,000			
01	기관운영업무추진비	91,200,000			
03	시책추진업무추진비	143,600,000			
04	기타업무추진비	80,520,000			
204	복리후생비	0			
00	복리후생비	0			
206	계료비	48,720,000			
02	일시사역인부임	48,720,000			
301	일반보상금	794,985,000			
02	장학금및학자금	31,005,000			
04	자율방범대원운영비	43,800,000			
05	통반장수당및활동비	695,680,000			
09	민간실비보상금	0			
10	기타보상금	24,500,000			

(단위 : 원)

감 이용/이체	예산현액 (A)	지출원인행위액 (B)	지출액 (C)	차년도이월액 (D)	불용액 A-(C+D)
	305,520,000	304,115,640	304,115,640		1,404,360
	315,320,000	262,536,750	262,536,750		52,783,250
	91,200,000	86,548,870	86,548,870		4,651,130
	143,600,000	101,237,110	101,237,110		42,362,890
	80,520,000	74,750,770	74,750,770		5,769,230
	0	0	0		0
	0	0	0		0
	48,720,000	47,488,000	47,488,000		1,232,000
	48,720,000	47,488,000	47,488,000		1,232,000
	794,985,000	693,387,860	693,387,860		101,597,140
	31,005,000	8,157,200	8,157,200		22,847,800
	43,800,000	13,396,000	13,396,000		30,404,000
	695,680,000	657,981,740	657,981,740		37,698,260
	0	0	0		0
	24,500,000	13,852,920	13,852,920		10,647,080

예산과목		예산액	전년도이월액	예비비	증
장관항상항세항목세목					전
303	포상금	1,700,000			
00	포상금	1,700,000			
210	보조사업	638,628,000			
201	일반운영비	433,000			
00	일반운영비	433,000			
202	여비	3,195,000			
01	국내여비	3,195,000			
401	시설비및부대비	635,000,000			
01	시설비	635,000,000			
405	자산취득비	0			
01	자산및물품취득비	0			
220	자체사업	5,705,930,000			
401	시설비및부대비	5,279,106,000			
01	시설비	5,271,844,000			
03	시설부대비	7,262,000			

(단위 : 원)

감 이용/이체	예산현액 (A)	지출원인행위액 (B)	지출액 (C)	차년도이월액 (D)	불용액 A-(C+D)	
	1,700,000	1,700,000	1,700,000		0	
	1,700,000	1,700,000	1,700,000		0	
	633,629,000	573,658,640	573,658,640		64,969,360	
	433,000	433,000	433,000		0	
	433,000	433,000	433,000		0	
	3,195,000	3,195,000	3,195,000		0	
	3,195,000	3,195,000	3,195,000		0	
	635,000,000	570,030,640	570,030,640		64,969,360	
	635,000,000	570,030,640	570,030,640		64,969,360	
	0	0	0		0	
	0	0	0		0	
	5,705,930,000	5,030,773,240	4,953,023,240	계 사 교	77,745,000 77,745,000	675,156,760
	5,279,106,000	4,644,357,480	4,566,612,480	계 사 교	77,745,000 77,745,000	634,748,520
	5,271,844,000	4,644,357,480	4,566,612,480	계 사 교	77,745,000 77,745,000	627,486,520
	7,262,000	0	0		7,262,000	

예산과목	예산액	전년도이월액	예비비	증 전용
장관항세항세항목세목				
405 자산취득비	426,824,000			
01 자산맞물품취득비	426,824,000			
1244 민원실운영	557,106,000			
120 경상적경비	327,891,000			
201 일반운영비	302,491,000			
00 일반운영비	302,491,000			
203 업무추진비	7,000,000			
03 시책추진업무추진비	7,000,000			
206 재료비	16,800,000			
02 일시사역인부임	16,800,000			
405 자산취득비	1,600,000			
02 도서구입비	1,600,000			
210 보조사업	40,000,000			
401 시설비및부대비	0			
01 시설비	0			

(단위 : 원)

감 이용/이체	예산현액 (A)	지출원인행위액 (B)	지출액 (C)	차년도이월액 (D)	불용액 A-(C+D)
	426,824,000	386,415,760	386,415,760		40,408,240
	426,824,000	386,415,760	386,415,760		40,408,240
	657,106,000	598,451,460	598,451,460		58,654,540
	327,891,000	287,708,960	287,708,960		40,182,040
	302,491,000	263,169,430	263,169,430		39,321,570
	302,491,000	263,169,430	263,169,430		39,321,570
	7,000,000	6,844,750	6,844,750		155,250
	7,000,000	6,844,750	6,844,750		155,250
	16,800,000	16,294,780	16,294,780		505,220
	16,800,000	16,294,780	16,294,780		505,220
	1,600,000	1,400,000	1,400,000		200,000
	1,600,000	1,400,000	1,400,000		200,000
	40,000,000	38,264,580	38,264,580		1,735,420
	0	0	0		0
	0	0	0		0

예산과목		예산액	전년도이월액	예비비	중
장관항세항세세항목세목					전용
405	자산취득비	40,000,000			
01	자산및물품취득비	40,000,000			
220	자재사업	289,215,000			
401	시설비및부대비	237,600,000			
01	시설비	237,600,000			
03	시설부대비	0			
405	자산취득비	51,615,000			
01	자산및물품취득비	51,615,000			
1245	문화진흥	3,888,216,000	319,651,000		
120	경상적경비	1,119,421,000			
201	일반운영비	202,766,000			
00	일반운영비	202,766,000			
203	업무추진비	213,606,000			
03	시책추진업무추진비	213,606,000			
206	재료비	11,504,000			

(단위 : 원)

감 이용/이체	예산현액 (A)	지출원인행위액 (B)	지출액 (C)	차년도이월액 (D)	불용액 A-(C+D)
	40,000,000	38,264,580	38,264,580		1,735,420
	40,000,000	38,264,580	38,264,580		1,735,420
	289,215,000	272,477,920	272,477,920		16,737,080
	237,600,000	237,473,000	237,473,000		127,000
	237,600,000	237,473,000	237,473,000		127,000
	0	0	0		0
	51,615,000	35,004,920	35,004,920		16,610,080
	51,615,000	35,004,920	35,004,920		16,610,080
	4,207,867,000	3,640,013,870	2,592,972,870	계 사 고 1,055,041,000 1,055,041,000	559,853,130
	1,119,421,000	968,016,890	913,516,890	계 사 고 54,500,000 54,500,000	151,404,110
	202,766,000	162,336,370	162,336,370		40,429,630
	202,766,000	162,336,370	162,336,370		40,429,630
	213,606,000	186,274,740	186,274,740		27,331,260
	213,606,000	186,274,740	186,274,740		27,331,260
	11,504,000	-9,030,650	9,030,650		2,423,350

예산과목		예산액	전년도이월액	예비비	증
장관항세항세항목세목					전용
01	계료비	6,750,000			
02	일시사역인부임	4,754,000			
301	일반보상금	153,205,000			
02	장학금및학자금	42,280,000			
09	민간실비보상금	52,900,000			
10	기타보상금	58,025,000			
303	포상금	6,000,000			
00	포상금	6,000,000			
307	민간이전	501,340,000			
02	민간또는사회단체경상보조	501,340,000			
405	자산취득비	31,000,000			
02	도서구입비	31,000,000			
210	보조사업	1,505,093,000	319,651,000		
201	일반운영비	82,839,000			
00	일반운영비	82,839,000			

(단위 : 원)

감 이용/이체	예산현액 (A)	지출원인행위액 (B)	지출액 (C)	차년도이월액 (D)	불용액 A-(C+D)
	6,750,000	5,914,050	5,914,050		835,950
	4,754,000	3,166,600	3,166,600		1,587,400
	153,205,000	121,808,210	121,808,210		31,396,790
	42,280,000	42,210,000	42,210,000		70,000
	52,900,000	48,890,000	48,890,000		4,010,000
	58,025,000	30,708,210	30,708,210		27,316,790
	6,000,000	5,400,000	5,400,000		600,000
	6,000,000	5,400,000	5,400,000		600,000
	501,340,000	456,301,000	401,801,000	계 사 교 54,500,000 54,500,000	45,039,000
	501,340,000	456,301,000	401,801,000	계 사 교 54,500,000 54,500,000	45,039,000
	31,000,000	26,815,920	26,815,920		4,184,080
	31,000,000	26,815,920	26,815,920		4,184,080
	1,824,744,000	1,551,165,550	815,137,550	계 사 교 744,028,000 744,028,000	265,578,450
	82,839,000	73,495,130	73,495,130		9,343,870
	82,839,000	73,495,130	73,495,130		9,343,870

예산 과 목		예산액	전년도이월액	예비비	증
장관항세항세항목세목					전
207	연구개발비	0			
02	전산개발비	0			
301	일반보상금	79,200,000			
10	기타보상금	79,200,000			
307	민간이전	227,500,000			
02	민간또는사회단체경상보조	227,500,000			
401	시설비및부대비	1,115,554,000	285,551,000		
01	시설비	1,115,554,000	285,551,000		
405	자산취득비	0	34,100,000		
01	자산및물품취득비	0	34,100,000		
220	자재사업	1,063,702,000			
401	시설비및부대비	850,402,000			
01	시설비	850,402,000			
402	민간자본이전	200,000,000			
01	민간자본보조	200,000,000			

(단위 : 원)

감 이용/이체	예산현액 (A)	지출원인행위액 (B)	지출액 (C)	차년도이월액 (D)	불용액 A-(C+D)
	0	0	0		0
	0	0	0		0
	79,200,000	73,910,000	73,910,000		5,290,000
	79,200,000	73,910,000	73,910,000		5,290,000
	227,500,000	224,500,000	170,000,000	계 사 고 54,500,000 54,500,000	3,000,000
	227,500,000	224,500,000	170,000,000	계 사 고 54,500,000 54,500,000	3,000,000
	1,401,105,000	1,145,160,900	463,632,900	계 사 고 689,528,000 689,528,000	247,944,100
	1,401,105,000	1,145,160,900	463,632,900	계 사 고 689,528,000 689,528,000	247,944,100
	34,100,000	34,099,520	34,099,520		480
	34,100,000	34,099,520	34,099,520		480
	1,063,702,000	920,831,430	664,313,430	계 사 고 256,513,000 256,513,000	142,870,570
	850,402,000	712,599,330	456,036,330	계 사 고 256,513,000 256,513,000	137,802,670
	850,402,000	712,599,330	456,036,330	계 사 고 256,513,000 256,513,000	137,802,670
	200,000,000	200,000,000	200,000,000		0
	200,000,000	200,000,000	200,000,000		0

예산과목	예산액	전년도이월액	예비비	중
장관항세항세세항목세목				전용
405 자산취득비	13,300,000			
01 자산및물품취득비	13,300,000			
420 기타	200,000,000			
306 출연금	200,000,000			
02 기타출연금	200,000,000			
1247 여권운영	41,440,000			
210 보조사업	41,440,000			
201 일반운영비	37,840,000			
00 일반운영비	37,840,000			
203 업무추진비	3,600,000			
03 시책추진업무추진비	3,600,000			
206 재료비	0			
02 일시사역인부임	0			
401 시설비및부대비	0			
01 시설비	0			

(단위 : 원)

감 이용/이체	예산현액 (A)	지출원인행위액 (B)	지출액 (C)	차년도이월액 (D)	불용액 A-(C+D)
	13,300,000	8,232,100	8,232,100		5,067,900
	13,300,000	8,232,100	8,232,100		5,067,900
	200,000,000	200,000,000	200,000,000		0
	200,000,000	200,000,000	200,000,000		0
	200,000,000	200,000,000	200,000,000		0
	41,440,000	39,076,420	39,076,420		2,363,580
	41,440,000	39,076,420	39,076,420		2,363,580
	37,840,000	35,476,420	35,476,420		2,363,580
	37,840,000	35,476,420	35,476,420		2,363,580
	3,600,000	3,600,000	3,600,000		0
	3,600,000	3,600,000	3,600,000		0
	0	0	0		0
	0	0	0		0
	0	0	0		0
	0	0	0		0

예산과목		예산액	전년도이월액	예비비	증
장관항새항새세항목세목					전
220	자체사업	0			
401	시설비및부대비	0			
01	시설비	0			
1249	새주소부여운영	69,219,000	685,692,000		
120	경상적경비	7,629,000			
201	일반운영비	5,829,000			
00	일반운영비	5,829,000			
203	업무추진비	1,800,000			
03	시책추진업무추진비	1,800,000			
210	보조사업	0	685,692,000		
201	일반운영비	0	65,000,000		
00	일반운영비	0	65,000,000		
207	연구개발비	0	120,650,000		
02	전산개발비	0	120,650,000		
401	시설비및부대비	0	475,000,000		

(단위 : 원)

감 이용/이체	예산현액 (A)	지출원인행위액 (B)	지출액 (C)	차년도이월액 (D)	불용액 A-(C+D)
	0	0	0		0
	0	0	0		0
	0	0	0		0
	754,911,000	703,928,400	185,433,400	계 사 고 528,495,000 528,495,000	40,982,600
	7,629,000	2,087,400	2,087,400		5,541,600
	5,829,000	1,537,400	1,537,400		4,241,600
	5,829,000	1,537,400	1,537,400		4,241,600
	1,800,000	500,000	500,000		1,300,000
	1,800,000	500,000	500,000		1,300,000
	635,692,000	648,346,000	183,346,000	계 사 고 475,000,000 475,000,000	27,346,000
	65,000,000	37,654,000	37,654,000		27,346,000
	65,000,000	37,654,000	37,654,000		27,346,000
	120,650,000	120,650,000	120,650,000		0
	120,650,000	120,650,000	120,650,000		0
	475,000,000	465,000,000	0	계 사 고 475,000,000 475,000,000	0

예산과목		예산액	전년도이월액	예비비	증
장관항새항새항목세목					전
01	시설비	0	465,000,000		
02	감리비	0			
03	시설부대비	0	10,000,000		
405	자산취득비	0	25,042,000		
01	자산및물품취득비	0	25,042,000		
220	자체사업	61,590,000			
401	시설비및부대비	61,590,000			
01	시설비	61,590,000			
405	자산취득비	0			
01	자산및물품취득비	0			
1250	사무행정	1,682,614,000	13,800,000		44,744,000 -44,744,000
1251	재산회계관리	1,073,275,000			
120	경상적경비	164,064,000			
201	일반운영비	111,721,000			
00	일반운영비	111,721,000			

(단위 : 원)

감 이용/이체	예산현액 (A)	지출원인행위액 (B)	지출액 (C)	차년도이월액 (D)	불용액 A-(C+D)
	465,000,000	465,000,000	0	계 사 고 465,000,000	0
	0	0	0		0
	10,000,000	0	0	계 사 고 10,000,000	0
	25,042,000	25,042,000	25,042,000		0
	25,042,000	25,042,000	25,042,000		0
	61,590,000	53,495,000	0	계 사 고 53,495,000	8,095,000
	61,590,000	53,495,000	0	계 사 고 53,495,000	8,095,000
	61,590,000	53,495,000	0	계 사 고 53,495,000	8,095,000
	0	0	0		0
	0	0	0		0
	1,696,414,000	1,437,543,190	1,336,477,190	계 사 고 101,066,000	258,870,810
	1,073,275,000	913,899,940	913,899,940		159,375,060
	164,064,000	126,267,670	126,267,670		37,796,330
	111,721,000	75,600,250	75,600,250		36,120,750
	111,721,000	75,600,250	75,600,250		36,120,750

예산과목		예산액	전년도이월액	예비비	증
장관항세항세항목세목					전
202	여비	16,050,000			
01	국내여비	16,050,000			
203	업무추진비	34,560,000			
01	기관운영업무추진비	3,000,000			
03	시책추진업무추진비	12,000,000			
04	기타업무추진비	19,560,000			
301	일반보상금	1,733,000			
10	기타보상금	1,733,000			
210	보조사업	104,077,000			
201	일반운영비	77,427,000			
00	일반운영비	77,427,000			
202	여비	4,850,000			
00	여비	0			
01	국내여비	4,850,000			
203	업무추진비	5,400,000			

(단위 : 원)

감 이용/이체	예산현액 (A)	지출원인행위액 (B)	지출액 (C)	차년도이월액 (D)	불용액 A-(C+D)
	16,050,000	15,560,000	15,560,000		490,000
	16,050,000	15,560,000	15,560,000		490,000
	34,560,000	34,317,420	34,317,420		242,580
	3,000,000	3,000,000	3,000,000		0
	12,000,000	11,757,420	11,757,420		242,580
	19,560,000	19,560,000	19,560,000		0
	1,733,000	790,000	790,000		943,000
	1,733,000	790,000	790,000		943,000
	104,077,000	92,482,920	92,482,920		11,594,080
	77,427,000	67,424,040	67,424,040		10,002,960
	77,427,000	67,424,040	67,424,040		10,002,960
	4,850,000	4,490,000	4,490,000		360,000
	0	0	0		0
	4,850,000	4,490,000	4,490,000		360,000
	5,400,000	5,400,000	5,400,000		0

예산과목		예산액	전년도이월액	예비비	증
장관항세항세세항목세목					전
03	시책추진업무추진비	5,400,000			
303	포상금	8,100,000			
00	포상금	8,100,000			
405	자산취득비	8,300,000			
01	자산및물품취득비	8,300,000			
220	자체사업	19,500,000			
401	시설비및부대비	12,000,000			
01	시설비	12,000,000			
405	자산취득비	7,500,000			
01	자산및물품취득비	7,500,000			
420	기타	785,634,000			
802	반환금기타	785,634,000			
01	반환금	785,634,000			
1253	세무1관리	217,818,000			15,980,000
					-15,980,000
120	경상적경비	176,453,000			15,980,000
					-15,980,000

(단위 : 원)

감 이용/이체	예산현액 (A)	지출원인행위액 (B)	지출액 (C)	차년도이월액 (D)	불용액 A-(C+D)
	5,400,000	5,400,000	5,400,000		0
	8,100,000	6,892,380	6,892,380		1,207,620
	8,100,000	6,892,380	6,892,380		1,207,620
	8,300,000	8,276,500	8,276,500		23,500
	8,300,000	8,276,500	8,276,500		23,500
	19,500,000	7,018,000	7,018,000		12,482,000
	12,000,000	0	0		12,000,000
	12,000,000	0	0		12,000,000
	7,500,000	7,018,000	7,018,000		482,000
	7,500,000	7,018,000	7,018,000		482,000
	785,634,000	688,131,350	688,131,350		97,502,650
	785,634,000	688,131,350	688,131,350		97,502,650
	785,634,000	688,131,350	688,131,350		97,502,650
	217,818,000	193,030,890	193,030,890		24,787,110
	176,453,000	154,930,890	154,930,890		21,522,110

예산과목		예산액	전년도이월액	예비비	증
장관항세항세항목세목					전용
201	일반운영비	155,203,000			-15,980,000
00	일반운영비	155,203,000			-15,980,000
203	업무추진비	3,600,000			
03	시책추진업무추진비	3,600,000			
301	일반보상금	0			15,980,000
10	기타보상금	0			15,980,000
303	포상금	17,650,000			
00	포상금	17,650,000			
210	보조사업	26,955,000			
201	일반운영비	4,100,000			
00	일반운영비	4,100,000			
202	여비	11,480,000			
01	국내여비	11,480,000			
203	업무추진비	1,640,000			
03	시책추진업무추진비	1,640,000			

(단위 : 원)

감 이용/이체	예산현액 (A)	지출원인행위액 (B)	지출액 (C)	차년도이월액 (D)	불용액 A-(C+D)
	139,223,000	134,424,890	134,424,890		4,798,110
	139,223,000	134,424,890	134,424,890		4,798,110
	3,600,000	3,600,000	3,600,000		0
	3,600,000	3,600,000	3,600,000		0
	15,980,000	1,020,000	1,020,000		14,960,000
	15,980,000	1,020,000	1,020,000		14,960,000
	17,650,000	15,886,000	15,886,000		1,764,000
	17,650,000	15,886,000	15,886,000		1,764,000
	26,955,000	26,240,000	26,240,000		715,000
	4,100,000	4,100,000	4,100,000		0
	4,100,000	4,100,000	4,100,000		0
	11,480,000	11,030,000	11,030,000		400,000
	11,480,000	11,030,000	11,030,000		400,000
	1,640,000	1,640,000	1,640,000		0
	1,640,000	1,640,000	1,640,000		0

예산과목		예산액	전년도이월액	예비비	중
장관항세항세항목세목					전
401	시설비및부대비	9,735,000			
01	시설비	9,735,000			
220	자체사업	14,410,000			
401	시설비및부대비	14,410,000			
01	시설비	14,410,000			
1254	세무2관리	391,521,000	13,800,000		28,764,000 -28,764,000
120	경상적경비	251,040,000			28,764,000 -28,764,000
201	일반운영비	245,640,000			-28,764,000
00	일반운영비	245,640,000			-28,764,000
203	업무추진비	3,600,000			
03	시책추진업무추진비	3,600,000			
301	일반보상금	0			28,764,000
10	기타보상금	0			28,764,000
303	포상금	1,800,000			
00	포상금	1,800,000			

(단위 : 원)

갑	예산현액 (A)	지출원인행위액 (B)	지출액 (C)	차년도이월액 (D)	불용액 A-(C+D)
이용/이체					
	9,735,000	9,420,000	9,420,000		315,000
	9,735,000	9,420,000	9,420,000		315,000
	14,410,000	11,860,000	11,860,000		2,550,000
	14,410,000	11,860,000	11,860,000		2,550,000
	14,410,000	11,860,000	11,860,000		2,550,000
	405,321,000	330,612,360	229,546,360	계 사고 101,066,000 101,066,000	74,708,640
	251,040,000	178,024,210	178,024,210		73,015,790
	216,876,000	158,058,650	158,058,650		58,817,350
	216,876,000	158,058,650	158,058,650		58,817,350
	3,600,000	3,600,000	3,600,000		0
	3,600,000	3,600,000	3,600,000		0
	28,764,000	16,365,560	16,365,560		12,398,440
	28,764,000	16,365,560	16,365,560		12,398,440
	1,800,000	0	0		1,800,000
	1,800,000	0	0		1,800,000

예산과목	예산액	전년도이월액	예비비	증
장관항새항새항목세목				전용
210 보조사업	140,481,000	13,800,000		
201 일반운영비	3,000,000			
00 일반운영비	3,000,000			
202 여비	8,400,000			
01 국내여비	8,400,000			
203 업무추진비	1,200,000			
03 시책추진업무추진비	1,200,000			
401 시설비및부대비	0			
01 시설비	0			
405 자산취득비	127,881,000	13,800,000		
01 자산및물품취득비	127,881,000	13,800,000		
220 자체사업	0			
405 자산취득비	0			
01 자산및물품취득비	0			
2000 사회개발비	40,045,603,000	1,946,633,000		95,599,000 -95,599,000

(단위 : 원)

감 이용/이체	예산현액 (A)	지출원인행위액 (B)	지출액 (C)	차년도이월액 (D)	불용액 A-(C+D)
	154,281,000	152,588,150	51,522,150	계 사 교 101,066,000 101,066,000	1,692,850
	3,000,000	3,000,000	3,000,000		0
	3,000,000	3,000,000	3,000,000		0
	8,400,000	8,040,000	8,040,000		360,000
	8,400,000	8,040,000	8,040,000		360,000
	1,200,000	1,200,000	1,200,000		0
	1,200,000	1,200,000	1,200,000		0
	0	0	0		0
	0	0	0		0
	141,681,000	140,348,150	39,282,150	계 사 교 101,066,000 101,066,000	1,332,850
	141,681,000	140,348,150	39,282,150	계 사 교 101,066,000 101,066,000	1,332,850
	0	0	0		0
	0	0	0		0
	0	0	0		0
	41,992,236,000	37,842,667,978	36,399,478,978	계 명 시 사 교 1,943,189,000 500,000,000 1,443,189,000	3,649,568,022

예산과목	예산액	전년도이월액	예비비	증 전용
장관항생항세세항목세목				
2200 보건및생활환경개선비	26,013,730,000	791,945,000		95,599,000 -95,599,000
2210 보건관리	3,757,215,000			15,599,000 -15,599,000
2211 보건관리	2,851,780,000			11,000,000
110 인건비	1,576,482,000			
101 인건비	1,576,482,000			
01 기본급	1,039,865,000			
02 수당	233,601,000			
03 기타직보수	237,860,000			
04 일용인부임	15,156,000			
120 경상적경비	1,185,283,000			11,000,000
201 일반운영비	252,601,000			
00 일반운영비	252,601,000			
202 여비	54,615,000			11,000,000
01 국내여비	54,615,000			11,000,000
203 업무추진비	169,020,000			

(단위 : 원)

감	예산현액 (A)	지출원인행위액 (B)	지출액 (C)	차년도이월액 (D)	비용액 A-(C+D)
이용/이체					
	26,805,675,000	24,289,057,388	23,180,439,388	계명사고 1,608,618,000 500,000,000 1,108,618,000	2,016,617,612
	3,757,215,000	3,150,905,218	3,150,905,218		606,309,782
	2,862,780,000	2,637,742,248	2,637,742,248		225,037,752
	1,576,482,000	1,450,110,790	1,450,110,790		126,371,210
	1,576,482,000	1,450,110,790	1,450,110,790		126,371,210
	1,039,865,000	950,945,780	950,945,780		88,919,220
	283,601,000	280,950,380	280,950,380		2,650,620
	237,860,000	218,214,630	218,214,630		19,645,370
	15,156,000	0	0		15,156,000
	1,196,288,000	1,108,626,288	1,108,626,288		87,661,712
	252,601,000	229,058,458	229,058,458		23,542,542
	252,601,000	229,058,458	229,058,458		23,542,542
	65,615,000	64,919,200	64,919,200		695,800
	65,615,000	64,919,200	64,919,200		695,800
	169,020,000	163,380,200	163,380,200		5,639,800

예산과목	예산액	전년도이월액	예비비	중
장관항세항세세항목세목				전용
01 기관운영업무추진비	3,000,000			
02 정원가산업무추진비	2,220,000			
03 시책추진업무추진비	14,400,000			
04 기타업무추진비	149,400,000			
204 복리후생비	408,153,000			
00 복리후생비	408,153,000			
206 재료비	86,920,000			
01 재료비	74,293,000			
02 일시사역인부임	12,627,000			
301 일반보상금	3,839,000			
08 공익근무요원보상금	3,839,000			
304 연금부담금등	210,140,000			
01 연금부담금	179,246,000			
02 의료보험금	30,894,000			
220 자체사업	90,010,000			

(단위 : 원)

감 이용/이체	예산현액 (A)	지출원인행위액 (B)	지출액 (C)	차년도이월액 (D)	불용액 A-(C+D)
	3,000,000	2,850,000	2,850,000		150,000
	2,220,000	1,918,000	1,918,000		302,000
	14,400,000	12,708,610	12,708,610		1,691,390
	149,400,000	145,903,590	145,903,590		3,496,410
	408,153,000	373,750,910	373,750,910		34,402,090
	408,153,000	373,750,910	373,750,910		34,402,090
	86,920,000	64,964,560	64,964,560		21,955,440
	74,293,000	52,769,440	52,769,440		21,523,560
	12,627,000	12,195,120	12,195,120		431,880
	3,839,000	2,640,040	2,640,040		1,198,960
	3,839,000	2,640,040	2,640,040		1,198,960
	210,140,000	209,912,920	209,912,920		227,080
	179,246,000	179,236,000	179,236,000		10,000
	30,894,000	30,676,920	30,676,920		217,080
	90,010,000	79,005,170	79,005,170		11,004,830

예산과목		예산액	전년도이월액	예비비	증
장관항세항세세항목세목					전
207	연구개발비	14,000,000			
02	전산개발비	14,000,000			
401	시설비및부대비	17,300,000			
01	시설비	17,300,000			
405	자산취득비	58,710,000			
01	자산및물품취득비	58,710,000			
2212	보건지도	300,405,000			
120	경상적경비	137,836,000			
201	일반운영비	22,183,000			
00	일반운영비	22,183,000			
203	업무추진비	8,540,000			
03	시책추진업무추진비	8,540,000			
307	민간이전	107,113,000			
01	의료및구료비	107,113,000			
210	보조사업	141,066,000			

(단위 : 원)

감 이용/이체	예산현액 (A)	지출원인행위액 (B)	지출액 (C)	차년도이월액 (D)	불용액 A-(C+D)
	14,000,000	13,500,000	13,500,000		500,000
	14,000,000	13,500,000	13,500,000		500,000
	17,300,000	8,196,000	8,196,000		9,104,000
	17,300,000	8,196,000	8,196,000		9,104,000
	58,710,000	57,309,170	57,309,170		1,400,830
	58,710,000	57,309,170	57,309,170		1,400,830
	300,405,000	199,362,990	199,362,990		101,042,010
	137,836,000	97,140,000	97,140,000		40,696,000
	22,183,000	14,811,500	14,811,500		7,371,500
	22,183,000	14,811,500	14,811,500		7,371,500
	8,540,000	7,730,000	7,730,000		810,000
	8,540,000	7,730,000	7,730,000		810,000
	107,113,000	74,598,500	74,598,500		32,514,500
	107,113,000	74,598,500	74,598,500		32,514,500
	141,066,000	90,353,500	90,353,500		50,712,500

예산과목		예산액	전년도이월액	예비비	중
장관항세항세항목세목					전용
201	일반운영비	1,769,000			
00	일반운영비	1,769,000			
206	재료비	60,558,000			
02	일시사역인부임	60,558,000			
307	민간이전	78,739,000			
01	의료및구료비	32,100,000			
02	민간또는사회단체정상보조	46,639,000			
220	자체사업	12,260,000			
405	자산취득비	12,260,000			
01	자산및물품취득비	12,260,000			
420	기타	9,243,000			
305	배상금등	2,000,000			
00	배상금등	2,000,000			
308	자치단체이전	7,243,000			
04	자치단체간이전	7,243,000			

(단위 : 원)

감 이용/이체	예산현액 (A)	지출원인행위액 (B)	지출액 (C)	차년도이월액 (D)	비용액 A-(C+D)
	1,769,000	1,616,060	1,616,060		152,940
	1,769,000	1,616,060	1,616,060		152,940
	60,558,000	53,259,000	53,259,000		7,299,000
	60,558,000	53,259,000	53,259,000		7,299,000
	78,739,000	35,478,440	35,478,440		43,260,560
	32,100,000	16,640,200	16,640,200		15,459,800
	46,639,000	18,838,240	18,838,240		27,800,760
	12,260,000	11,869,490	11,869,490		390,510
	12,260,000	11,869,490	11,869,490		390,510
	12,260,000	11,869,490	11,869,490		390,510
	9,243,000	0	0		9,243,000
	2,000,000	0	0		2,000,000
	2,000,000	0	0		2,000,000
	7,243,000	0	0		7,243,000
	7,243,000	0	0		7,243,000

예산과목		예산액	전년도이월액	예비비	증
장관함세항세세항목세목					전
2213	의약관리	424,547,000			-11,000,000
120	경상적경비	279,822,000			
201	일반운영비	25,701,000			
00	일반운영비	25,701,000			
203	업무추진비	4,400,000			
03	시책추진업무추진비	4,400,000			
307	민간이전	249,721,000			
01	의료및구료비	249,721,000			
210	보조사업	37,500,000			
405	자산취득비	37,500,000			
01	자산및물품취득비	37,500,000			
220	자체사업	107,225,000			-11,000,000
405	자산취득비	107,225,000			-11,000,000
01	자산및물품취득비	107,225,000			-11,000,000
2215	위생관리	180,483,000			4,599,000
					-4,599,000

(단위 : 원)

감	예산현액 (A)	지출원인행위액 (B)	지출액 (C)	차년도이월액 (D)	불용액 A-(C+D)
이용/이체					
	413,547,000	191,440,320	191,440,320		222,106,680
	279,822,000	94,805,050	94,805,050		185,016,950
	25,701,000	16,785,700	16,785,700		8,915,300
	25,701,000	16,785,700	16,785,700		8,915,300
	4,400,000	3,500,000	3,500,000		900,000
	4,400,000	3,500,000	3,500,000		900,000
	249,721,000	74,519,350	74,519,350		175,201,650
	249,721,000	74,519,350	74,519,350		175,201,650
	37,500,000	37,500,000	37,500,000		0
	37,500,000	37,500,000	37,500,000		0
	37,500,000	37,500,000	37,500,000		0
	96,225,000	59,135,270	59,135,270		37,089,730
	96,225,000	59,135,270	59,135,270		37,089,730
	96,225,000	59,135,270	59,135,270		37,089,730
	180,483,000	122,359,660	122,359,660		58,123,340

예산과목		예산액	전년도이월액	예비비	증
장관항세항세항목세목					전
120	경상적경비	158,933,000			4,599,000
					-4,599,000
201	일반운영비	23,644,000			2,299,000
00	일반운영비	23,644,000			2,299,000
202	여비	57,020,000			2,300,000
01	국내여비	57,020,000			2,300,000
203	업무추진비	13,510,000			
03	시책추진업무추진비	13,510,000			
206	재료비	4,050,000			
01	재료비	4,050,000			
301	일반보상금	60,759,000			
					-4,599,000
00	일반보상금	0			
09	민간실비보상금	4,599,000			
10	기타보상금	56,160,000			
					-4,599,000
220	자재사업	21,500,000			
401	시설비및부대비	20,000,000			

(단위 : 원)

감	예산현액 (A)	지출원인행위액 (B)	지출액 (C)	차년도이월액 (D)	불용액 A-(C+D)
이용/이체					
	153,983,000	121,335,030	121,335,030		37,597,970
	25,943,000	19,990,870	19,990,870		5,952,130
	25,943,000	19,990,870	19,990,870		5,952,130
	59,320,000	41,690,000	41,690,000		17,630,000
	59,320,000	41,690,000	41,690,000		17,630,000
	13,510,000	9,698,160	9,698,160		3,811,840
	13,510,000	9,698,160	9,698,160		3,811,840
	4,050,000	3,516,000	3,516,000		534,000
	4,050,000	3,516,000	3,516,000		534,000
	56,160,000	46,490,000	46,490,000		9,670,000
	0	0	0		0
	4,599,000	0	0		4,599,000
	51,561,000	46,490,000	46,490,000		5,071,000
	21,500,000	974,630	974,630		20,525,370
	20,000,000	0	0		20,000,000

예산과목		예산액	전년도이월액	예비비	증
장관항세항세항목세목					전
01	시설비	20,000,000			
405	자산취득비	1,500,000			
01	자산및물품취득비	1,500,000			
2220	환경관리	18,689,491,000	62,760,000		60,000,000 -60,000,000
2221	환경관리	70,188,000			
120	경상적경비	66,688,000			
201	일반운영비	63,638,000			
00	일반운영비	63,638,000			
203	업무추진비	3,050,000			
03	시책추진업무추진비	3,050,000			
210	보조사업	2,500,000			
201	일반운영비	140,000			
00	일반운영비	140,000			
203	업무추진비	1,000,000			
03	시책추진업무추진비	1,000,000			

(단위 : 원)

감 이용/이체	예산현액 (A)	지출원인행위액 (B)	지출액 (C)	차년도이월액 (D)	불용액 A-(C+D)
	20,000,000	0	0		20,000,000
	1,500,000	974,630	974,630		525,370
	1,500,000	974,630	974,630		525,370
	18,752,251,000	17,582,411,860	17,241,977,860	계명시 840,434,000 사고 500,000,000 340,434,000	669,839,140
	70,183,000	15,849,530	15,849,530		54,333,470
	66,683,000	15,849,530	15,849,530		50,833,470
	63,633,000	14,569,030	14,569,030		49,063,970
	63,633,000	14,569,030	14,569,030		49,063,970
	3,050,000	1,280,500	1,280,500		1,769,500
	3,050,000	1,280,500	1,280,500		1,769,500
	2,500,000	0	0		2,500,000
	140,000	0	0		140,000
	140,000	0	0		140,000
	1,000,000	0	0		1,000,000
	1,000,000	0	0		1,000,000

예산과목		예산액	전년도이월액	예비비	증
장관항세항세항목세목					전
301	일반보상금	1,360,000			
10	기타보상금	1,360,000			
220	자체사업	0			
405	자산취득비	0			
01	자산및물품취득비	0			
420	기타	1,000,000			
305	배상금등	1,000,000			
00	배상금등	1,000,000			
2222	청소관리	17,608,339,000	62,760,000		60,000,000 -60,000,000
110	인건비	10,327,430,000			60,000,000
101	인건비	10,327,430,000			60,000,000
04	일용인부임	10,327,430,000			60,000,000
120	경상적경비	1,770,398,000			-60,000,000
201	일반운영비	1,743,923,000			-60,000,000
00	일반운영비	1,743,923,000			-60,000,000

(단위 : 원)

감 이용/이체	예산현액 (A)	지출원인행위액 (B)	지출액 (C)	차년도이월액 (D)	비용액 A-(C+D)
	1,360,000	0	0		1,360,000
	1,360,000	0	0		1,360,000
	0	0	0		0
	0	0	0		0
	0	0	0		0
	1,000,000	0	0		1,000,000
	1,000,000	0	0		1,000,000
	1,000,000	0	0		1,000,000
	17,671,099,000	16,724,641,080	16,551,574,080	계 명 사 고 673,067,000 500,000,000 173,067,000	446,457,920
	10,337,430,000	10,334,379,620	10,334,379,620		53,050,380
	10,337,430,000	10,334,379,620	10,334,379,620		53,050,380
	10,337,430,000	10,334,379,620	10,334,379,620		53,050,380
	1,710,398,000	1,530,452,020	1,530,452,020		179,945,980
	1,683,923,000	1,516,422,020	1,516,422,020		167,500,980
	1,683,923,000	1,516,422,020	1,516,422,020		167,500,980

예산과목		예산액	전년도이월액	예비비	증
장관항세항세항목세목					전
203	업무추진비	12,000,000			
03	시책추진업무추진비	12,000,000			
206	재료비	9,475,000			
01	재료비	9,475,000			
301	일반보상금	5,000,000			
10	기타보상금	5,000,000			
210	보조사업	387,000,000	62,760,000		
201	일반운영비	0	62,760,000		
00	일반운영비	0	62,760,000		
203	업무추진비	10,000,000			
03	시책추진업무추진비	10,000,000			
206	재료비	10,000,000			
01	재료비	10,000,000			
303	포상금	5,000,000			
00	포상금	5,000,000			

(단위 : 원)

감 이용/이체	예산현액 (A)	지출원인행위액 (B)	지출액 (C)	차년도이월액 (D)	불용액 A-(C+D)
	12,000,000	10,800,000	10,800,000		1,200,000
	12,000,000	10,800,000	10,800,000		1,200,000
	9,475,000	3,230,000	3,230,000		6,245,000
	9,475,000	3,230,000	3,230,000		6,245,000
	5,000,000	0	0		5,000,000
	5,000,000	0	0		5,000,000
	449,760,000	438,143,800	265,076,800	계 사 고 173,067,000 173,067,000	11,616,200
	62,760,000	62,760,000	62,760,000		0
	62,760,000	62,760,000	62,760,000		0
	10,000,000	10,000,000	10,000,000		0
	10,000,000	10,000,000	10,000,000		0
	10,000,000	10,000,000	10,000,000		0
	10,000,000	10,000,000	10,000,000		0
	5,000,000	5,000,000	5,000,000		0
	5,000,000	5,000,000	5,000,000		0

예산과목		예산액	전년도이월액	예비비	증
장관항세항세항목세목					전
401	시설비및부대비	117,000,000			
01	시설비	117,000,000			
402	민간자본이전	100,000,000			
01	민간자본보조	100,000,000			
405	자산취득비	145,000,000			
01	자산및물품취득비	145,000,000			
220	자체사업	5,053,511,000			
401	시설비및부대비	15,000,000			
01	시설비	15,000,000			
403	자치단체자본이전	4,710,111,000			
02	자치단체대행사업비	4,710,111,000			
405	자산취득비	328,400,000			
01	자산및물품취득비	328,400,000			
420	기타	70,000,000			
306	출연금	70,000,000			

(단위 : 원)

감 이용/이체	예산현액 (A)	지출원인행위액 (B)	지출액 (C)	차년도아월액 (D)	불용액 A-(C+D)
	117,000,000	107,918,600	107,918,600		9,081,400
	117,000,000	107,918,600	107,918,600		9,081,400
	100,000,000	100,000,000	0	계 사 고 100,000,000 100,000,000	0
	100,000,000	100,000,000	0	계 사 고 100,000,000 100,000,000	0
	145,000,000	142,465,200	69,398,200	계 사 고 73,067,000 73,067,000	2,534,800
	145,000,000	142,465,200	69,398,200	계 사 고 73,067,000 73,067,000	2,534,800
	5,053,511,000	4,421,665,640	4,421,665,640	계 명 시 500,000,000 500,000,000	131,845,360
	15,000,000	14,050,000	14,050,000		950,000
	15,000,000	14,050,000	14,050,000		950,000
	4,710,111,000	4,114,371,940	4,114,371,940	계 명 시 500,000,000 500,000,000	95,739,060
	4,710,111,000	4,114,371,940	4,114,371,940	계 명 시 500,000,000 500,000,000	95,739,060
	328,400,000	293,243,700	293,243,700		35,156,300
	328,400,000	293,243,700	293,243,700		35,156,300
	70,000,000	0	0		70,000,000
	70,000,000	0	0		70,000,000

예산 과 목		예산액	전년도이월액	예비비	증
장관항세항세세항목세목					전
01	자치단체출연금	70,000,000			
2223	상하수관리	1,010,964,000			
120	경상직경비	54,069,000			
201	일반운영비	36,480,000			
00	일반운영비	36,480,000			
206	재료비	17,589,000			
01	재료비	17,589,000			
220	자체사업	956,895,000			
401	시설비및부대비	952,595,000			
01	시설비	950,700,000			
03	시설부대비	1,895,000			
405	자산취득비	4,300,000			
01	자산및용품취득비	4,300,000			
2230	공원·녹지관리	3,567,024,000	729,185,000		20,000,000 -20,000,000
2231	도시공원관리	2,463,165,000	482,185,000		

(단위 : 원)

감	예산현액 (A)	지출원인행위액 (B)	지출액 (C)	차년도이월액 (D)	불용액 A-(C+D)
이용/이체					
	70,000,000	0	0		70,000,000
	1,010,964,000	841,921,250	674,554,250	계 사 고 167,367,000 167,367,000	169,042,750
	54,069,000	37,920,250	37,920,250		16,148,750
	36,430,000	23,420,350	23,420,350		13,059,650
	36,430,000	23,420,350	23,420,350		13,059,650
	17,539,000	14,499,900	14,499,900		3,039,100
	17,539,000	14,499,900	14,499,900		3,039,100
	956,895,000	804,001,000	636,634,000	계 사 고 167,367,000 167,367,000	152,894,000
	952,595,000	800,008,450	632,641,450	계 사 고 167,367,000 167,367,000	152,586,550
	950,700,000	800,008,450	632,641,450	계 사 고 167,367,000 167,367,000	150,691,550
	1,895,000	0	0		1,895,000
	4,300,000	3,992,550	3,992,550		307,450
	4,300,000	3,992,550	3,992,550		307,450
	4,296,209,000	3,555,740,310	2,787,556,310	계 사 고 768,134,000 768,134,000	740,468,690
	2,945,350,000	2,433,641,090	1,665,457,090	계 사 고 768,134,000 768,134,000	511,708,910

예산과목	예산액	전년도이월액	예비비	중용
장관항세항세세항목세목				
120 경상적경비	174,657,000			
201 일반운영비	158,043,000			
00 일반운영비	158,043,000			
203 업무추진비	4,600,000			
03 시책추진업무추진비	4,600,000			
206 재료비	12,014,000			
01 재료비	12,014,000			
210 보조사업	421,000,000	51,430,000		
201 일반운영비	144,594,000			
00 일반운영비	144,594,000			
206 재료비	86,406,000			
01 재료비	54,839,000			
02 일시사역인부임	31,567,000			
401 시설비및부대비	190,000,000	51,430,000		
01 시설비	190,000,000	51,430,000		

(단위 : 원)

감 이용/이체	예산현액 (A)	지출원인행위액 (B)	지출액 (C)	차년도이월액 (D)	불용액 A-(C+D)
	174,657,000	152,460,420	152,460,420		22,196,580
	158,043,000	138,334,320	138,334,320		19,708,680
	158,043,000	138,334,320	138,334,320		19,708,680
	4,600,000	3,600,000	3,600,000		1,000,000
	4,600,000	3,600,000	3,600,000		1,000,000
	12,014,000	10,526,100	10,526,100		1,487,900
	12,014,000	10,526,100	10,526,100		1,487,900
	472,430,000	397,509,070	231,858,070	계 사 고 165,651,000 165,651,000	74,920,930
	144,594,000	109,869,590	109,869,590		34,724,410
	144,594,000	109,869,590	109,869,590		34,724,410
	86,406,000	73,672,430	73,672,430		12,733,570
	54,839,000	42,684,830	42,684,830		12,154,170
	31,567,000	30,937,600	30,937,600		579,400
	241,430,000	213,967,000	48,316,000	계 사 고 165,651,000 165,651,000	27,463,000
	241,430,000	213,967,000	48,316,000	계 사 고 165,651,000 165,651,000	27,463,000

예 산 과 목		예 산 액	전년도이월액	예 비 비	증
장관항세항세항목세목					전 용
405	자산취득비	0			
01	자산및물품취득비	0			
220	자체사업	1,867,509,000	430,755,000		
401	시설비및부대비	1,867,509,000	430,755,000		
01	시설비	1,867,509,000	411,053,000		
02	감리비	0			
03	시설부대비	0	19,702,000		
2232	녹지관리	1,103,859,000	247,000,000		20,000,000 -20,000,000
120	경상직경비	430,471,000			-20,000,000
201	일반운영비	126,836,000			
00	일반운영비	126,836,000			
206	재료비	303,635,000			-20,000,000
01	재료비	259,603,000			-20,000,000
02	일시사역인부임	44,032,000			
210	보조사업	222,818,000	247,000,000		

(단위 : 원)

감 이용/이체	예산현액 (A)	지출원인행위액 (B)	지출액 (C)	차년도이월액 (D)	불용액 A-(C+D)
	0	0	0		0
	0	0	0		0
	2,298,263,000	1,833,671,600	1,281,138,600	계 사 교 602,533,000 602,533,000	414,591,400
	2,298,263,000	1,833,671,600	1,281,138,600	계 사 교 602,533,000 602,533,000	414,591,400
	2,273,561,000	1,868,771,600	1,266,238,600	계 사 교 602,533,000 602,533,000	409,789,400
	0	0	0		0
	19,702,000	14,900,000	14,900,000		4,802,000
	1,350,859,000	1,122,099,220	1,122,099,220		228,759,780
	410,471,000	373,987,180	373,987,180		36,483,820
	126,836,000	112,556,770	112,556,770		14,279,230
	126,836,000	112,556,770	112,556,770		14,279,230
	283,635,000	261,430,410	261,430,410		22,204,590
	239,603,000	219,413,890	219,413,890		20,189,110
	44,032,000	42,016,520	42,016,520		2,015,480
	469,813,000	356,374,010	356,374,010		113,443,990

예산과목		예산액	전년도이월액	예비비	증
장관항세항세세항목세목					전
206	재료비	156,768,000			
01	재료비	13,000,000			
02	일시사역인부임	143,768,000			
401	시설비및부대비	66,050,000	247,000,000		
01	시설비	66,050,000	247,000,000		
03	시설부대비	0			
220	자재사업	450,570,000			20,000,000
401	시설비및부대비	439,370,000			20,000,000
01	시설비	439,370,000			20,000,000
405	자산취득비	11,200,000			
01	자산및물품취득비	11,200,000			
2300	사회보장비	12,730,922,000	967,508,000		
2310	일반사회복지	4,615,794,000			
2311	사회복지	1,175,154,000			
120	경상적경비	266,203,000			

(단위 : 원)

감 이용/이체	예산현액 (A)	지출원안행위액 (B)	지출액 (C)	차년도이월액 (D)	불용액 A-(C+D)
	156,768,000	68,089,310	68,089,310		88,678,690
	13,000,000	11,837,500	11,837,500		1,162,500
	143,768,000	56,251,810	56,251,810		87,516,190
	313,050,000	288,284,700	288,284,700		24,765,300
	313,050,000	288,284,700	288,284,700		24,765,300
	0	0	0		0
	470,570,000	391,738,030	391,738,030		78,831,970
	459,370,000	381,461,030	381,461,030		77,908,970
	459,370,000	381,461,030	381,461,030		77,908,970
	11,200,000	10,277,000	10,277,000		923,000
	11,200,000	10,277,000	10,277,000		923,000
	13,698,430,000	12,462,113,100	12,462,113,100		1,236,316,900
	4,615,794,000	4,099,257,080	4,099,257,080		516,536,920
	1,175,154,000	765,980,870	765,980,870		409,173,130
	266,203,000	233,104,870	233,104,870		33,098,130

예산과목		예산액	전년도이월액	예비비	중
장관항세항세항목세목					전용
201	일반운영비	35,423,000			
00	일반운영비	35,423,000			
202	여비	24,750,000			
01	국내여비	24,750,000			
203	업무추진비	135,930,000			
01	기관운영업무추진비	3,000,000			
03	시책추진업무추진비	109,410,000			
04	기타업무추진비	23,520,000			
206	재료비	0			
02	일시사역인부임	0			
301	일반보상금	30,100,000			
01	사회보장적수혜금	26,050,000			
10	기타보상금	4,050,000			
307	민간이전	40,000,000			
02	민간또는사회단체경상보조	40,000,000			

(단위 : 원)

감 이용/이체	예산현액 (A)	지출원인행위액 (B)	지출액 (C)	차년도이월액 (D)	불용액 A-(C+D)
	35,423,000	28,887,850	28,887,850		6,535,150
	35,423,000	28,887,850	28,887,850		6,535,150
	24,750,000	19,085,000	19,085,000		5,665,000
	24,750,000	19,085,000	19,085,000		5,665,000
	135,930,000	130,855,570	130,855,570		5,074,430
	3,000,000	2,750,000	2,750,000		250,000
	109,410,000	105,151,630	105,151,630		4,258,370
	23,520,000	22,953,940	22,953,940		566,060
	0	0	0		0
	0	0	0		0
	30,100,000	14,276,450	14,276,450		15,823,550
	26,050,000	13,100,000	13,100,000		12,950,000
	4,050,000	1,176,450	1,176,450		2,873,550
	40,000,000	40,000,000	40,000,000		0
	40,000,000	40,000,000	40,000,000		0

예산과목	예산액	전년도이월액	예비비	증
장관항세항세세항목세목				전용
210 보조사업	908,951,000			
201 일반운영비	1,395,000			
00 일반운영비	1,395,000			
202 여비	7,578,000			
01 국내여비	7,578,000			
206 체료비	8,334,000			
02 일시사역인부임	8,334,000			
301 일반보상금	891,644,000			
01 사회보장적수혜금	881,053,000			
09 민간설비보상금	10,591,000			
2312 저소득주민보호	3,440,640,000			
120 경상적경비	60,057,000			
301 일반보상금	60,057,000			
01 사회보장적수혜금	60,057,000			
210 보조사업	3,380,583,000			

(단위 : 원)

감 이용/이체	예산현액 (A)	지출원인행위액 (B)	지출액 (C)	차년도이월액 (D)	불용액 A-(C+D)
	908,951,000	532,876,000	532,876,000		376,075,000
	1,395,000	739,800	739,800		655,200
	1,395,000	739,800	739,800		655,200
	7,578,000	2,850,000	2,850,000		4,728,000
	7,578,000	2,850,000	2,850,000		4,728,000
	8,334,000	3,102,000	3,102,000		5,232,000
	8,334,000	3,102,000	3,102,000		5,232,000
	891,644,000	526,184,200	526,184,200		365,459,800
	881,053,000	518,404,200	518,404,200		362,648,800
	10,591,000	7,780,000	7,780,000		2,811,000
	3,440,640,000	3,333,276,210	3,333,276,210		107,363,790
	60,057,000	60,057,000	60,057,000		0
	60,057,000	60,057,000	60,057,000		0
	60,057,000	60,057,000	60,057,000		0
	3,380,583,000	3,273,219,210	3,273,219,210		107,363,790

예산과목		예산액	전년도이월액	예비비	종
강관항세항세항목세목					전
301	일반보상금	2,212,467,000			
01	사회보장적수혜금	2,212,467,000			
401	시설비및부대비	1,168,116,000			
01	시설비	1,161,690,000			
02	감리비	0			
03	시설부대비	6,426,000			
2330	가정복지	8,115,128,000	967,508,000		
2331	가정복지	4,241,126,000			
120	경상적경비	371,946,000			
201	일반운영비	32,705,000			
00	일반운영비	32,705,000			
203	업무추진비	160,130,000			
03	시책추진업무추진비	160,130,000			
301	일반보상금	102,160,000			
01	사회보장적수혜금	2,000,000			

(단위 : 원)

감 이용/이체	예산현액 (A)	지출원인행위액 (B)	지출액 (C)	차년도이월액 (D)	불용액 A-(C+D)
	2,212,467,000	2,196,359,710	2,196,359,710		16,107,290
	2,212,467,000	2,196,359,710	2,196,359,710		16,107,290
	1,168,116,000	1,076,859,500	1,076,859,500		91,256,500
	1,161,690,000	1,076,859,500	1,076,859,500		84,830,500
	0	0	0		0
	6,426,000	0	0		6,426,000
	9,082,636,000	8,362,856,020	8,362,856,020		719,779,980
	4,241,126,000	3,995,031,200	3,995,031,200		246,094,800
	371,946,000	329,779,880	329,779,880		42,166,120
	32,705,000	24,241,690	24,241,690		8,463,310
	32,705,000	24,241,690	24,241,690		8,463,310
	160,130,000	148,528,790	148,528,790		11,601,210
	160,130,000	148,528,790	148,528,790		11,601,210
	102,160,000	83,420,000	83,420,000		18,740,000
	2,000,000	2,000,000	2,000,000		0

예산과목		예산액	전년도이월액	예비비	증
장관항세항세세항목세목					전
09	민간실비보상금	3,800,000			
10	기타보상금	96,360,000			
307	민간이전	76,951,000			
02	민간또는사회단체경상보조	76,951,000			
210	보조사업	2,889,138,000			
201	일반운영비	10,856,000			
00	일반운영비	10,856,000			
203	업무추진비	6,780,000			
03	시책추진업무추진비	6,780,000			
301	일반보상금	2,569,485,000			
01	사회보장적수혜금	2,403,818,000			
08	공익근무요원보상금	1,603,000			
09	민간실비보상금	164,064,000			
307	민간이전	302,017,000			
02	민간또는사회단체경상보조	302,017,000			

(단위 : 원)

감 이용/이체	예산현액 (A)	지출원인행위액 (B)	지출액 (C)	차년도이월액 (D)	불용액 A-(C+D)
	3,300,000	3,260,000	3,260,000		540,000
	96,360,000	78,160,000	78,160,000		18,200,000
	76,951,000	73,589,400	73,589,400		3,361,600
	76,951,000	73,589,400	73,589,400		3,361,600
	2,889,138,000	2,788,620,830	2,788,620,830		100,517,170
	10,856,000	3,434,070	3,434,070		7,421,930
	10,856,000	3,434,070	3,434,070		7,421,930
	6,780,000	3,392,010	3,392,010		3,387,990
	6,780,000	3,392,010	3,392,010		3,387,990
	2,569,485,000	2,484,496,750	2,484,496,750		84,988,250
	2,403,818,000	2,329,026,920	2,329,026,920		74,791,080
	1,603,000	934,600	934,600		668,400
	164,064,000	154,535,230	154,535,230		9,528,770
	302,017,000	297,298,000	297,298,000		4,719,000
	302,017,000	297,298,000	297,298,000		4,719,000

예산과목		예산액	전년도이월액	예비비	증
장관항세항세항목세목					전
220	자체사업	930,042,000			
307	민간이전	137,999,000			
03	민간위탁금	137,999,000			
401	시설비및부대비	657,326,000			
01	시설비	657,326,000			
03	시설부대비	0			
402	민간자본이전	77,217,000			
02	민간대행사업비	77,217,000			
405	자산취득비	57,500,000			
01	자산및물품취득비	57,500,000			
420	기타	50,000,000			
306	출연금	50,000,000			
01	자치단체출연금	50,000,000			
2332	부녀복지	317,744,000	967,508,000		
120	경상적경비	213,308,000			

(단위 : 원)

감	예산현액 (A)	지출원인행위액 (B)	지출액 (C)	차년도이월액 (D)	불용액 A-(C+D)
이용/이체					
	930,042,000	826,630,490	826,630,490		103,411,510
	137,999,000	105,146,980	105,146,980		32,852,020
	137,999,000	105,146,980	105,146,980		32,852,020
	657,326,000	604,755,350	604,755,350		52,570,650
	657,326,000	604,755,350	604,755,350		52,570,650
	0	0	0		0
	77,217,000	70,363,820	70,363,820		6,853,180
	77,217,000	70,363,820	70,363,820		6,853,180
	57,500,000	46,364,340	46,364,340		11,135,660
	57,500,000	46,364,340	46,364,340		11,135,660
	50,000,000	50,000,000	50,000,000		0
	50,000,000	50,000,000	50,000,000		0
	50,000,000	50,000,000	50,000,000		0
	1,285,252,000	1,167,900,120	1,167,900,120		117,351,880
	213,308,000	153,070,830	153,070,830		60,237,170

예산과목		예산액	전년도이월액	예비비	중
장관항세항세새항목세목					전
201	일반운영비	42,168,000			
00	일반운영비	42,168,000			
203	업무추진비	20,390,000			
03	시책추진업무추진비	20,390,000			
301	일반보상금	150,750,000			
01	사회보장적수혜금	10,800,000			
09	민간실비보상금	12,600,000			
10	기타보상금	127,350,000			
220	자체사업	104,436,000	967,508,000		
401	시설비및부대비	20,000,000	967,508,000		
01	시설비	20,000,000	967,508,000		
405	자산취득비	84,436,000			
01	자산및물품취득비	84,436,000			
2333	청소년복지	284,357,000			
120	경상적경비	127,274,000			

(단위 : 원)

감	예산현액 (A)	지출원인행위액 (B)	지출액 (C)	차년도어필액 (D)	불용액 A-(C+D)
이용/이체					
	42,168,000	35,739,810	35,739,810		6,428,190
	42,168,000	35,739,810	35,739,810		6,428,190
	20,390,000	16,366,430	16,366,430		4,023,570
	20,390,000	16,366,430	16,366,430		4,023,570
	150,750,000	100,964,590	100,964,590		49,785,410
	10,800,000	8,670,000	8,670,000		2,130,000
	12,600,000	10,925,180	10,925,180		1,674,820
	127,350,000	81,369,410	81,369,410		45,980,590
	1,071,944,000	1,014,829,290	1,014,829,290		57,114,710
	987,508,000	938,146,530	938,146,530		49,361,470
	987,508,000	938,146,530	938,146,530		49,361,470
	84,436,000	76,682,760	76,682,760		7,753,240
	84,436,000	76,682,760	76,682,760		7,753,240
	284,357,000	223,583,500	223,583,500		60,773,500
	127,274,000	96,951,800	96,951,800		30,322,200

예산과목		예산액	전년도이월액	예비비	증
장관항세항세항목세목					전
201	일반운영비	57,544,000			
00	일반운영비	57,544,000			
203	업무추진비	30,410,000			
03	시책추진업무추진비	30,410,000			
301	일반보상금	36,920,000			
01	사회보장적수혜금	0			
09	민간설비보상금	10,200,000			
10	기타보상금	26,720,000			
405	자산취득비	2,400,000			
02	도서구입비	2,400,000			
210	보조사업	55,870,000			
201	일반운영비	7,500,000			
00	일반운영비	7,500,000			
203	업무추진비	17,000,000			
03	시책추진업무추진비	17,000,000			

(단위 : 원)

감 이용/이체	예산현액 (A)	지출원인행위액 (B)	지출액 (C)	차년도이월액 (D)	불용액 A-(C+D)
	57,544,000	40,607,610	40,607,610		16,936,390
	57,544,000	40,607,610	40,607,610		16,936,390
	30,410,000	26,334,190	26,334,190		4,075,810
	30,410,000	26,334,190	26,334,190		4,075,810
	36,920,000	30,010,000	30,010,000		6,910,000
	0	0	0		0
	10,200,000	9,460,000	9,460,000		740,000
	26,720,000	20,550,000	20,550,000		6,170,000
	2,400,000	0	0		2,400,000
	2,400,000	0	0		2,400,000
	55,870,000	49,707,760	49,707,760		6,162,240
	7,500,000	6,288,000	6,288,000		1,212,000
	7,500,000	6,288,000	6,288,000		1,212,000
	17,000,000	16,374,470	16,374,470		625,530
	17,000,000	16,374,470	16,374,470		625,530

예산과목	예산액	전년도이월액	예비비	증 전용
장관항세항세세항목세목				
301 일반보상금	17,080,000			
10 기타보상금	17,080,000			
307 민간이전	14,290,000			
02 민간또는사회단체경상보조	0			
03 민간위탁금	14,290,000			
220 자체사업	101,213,000			
307 민간이전	59,113,000			
03 민간위탁금	59,113,000			
401 시설비및부대비	40,300,000			
01 시설비	40,300,000			
405 자산취득비	1,800,000			
01 자산및물품취득비	1,800,000			
2334 유아복지	3,271,901,000			
120 경상적경비	43,680,000			
201 일반운영비	10,275,000			

(단위 : 원)

감 이용/이체	예산현액 (A)	지출원안행위액 (B)	지출액 (C)	차년도이월액 (D)	불용액 A-(C+D)
	17,080,000	14,260,000	14,260,000		2,820,000
	17,080,000	14,260,000	14,260,000		2,820,000
	14,290,000	12,785,290	12,785,290		1,504,710
	0	0	0		0
	14,290,000	12,785,290	12,785,290		1,504,710
	101,213,000	76,923,940	76,923,940		24,289,060
	59,113,000	58,797,870	58,797,870		315,130
	59,113,000	58,797,870	58,797,870		315,130
	40,300,000	16,509,970	16,509,970		23,790,030
	40,300,000	16,509,970	16,509,970		23,790,030
	1,800,000	1,616,100	1,616,100		183,900
	1,800,000	1,616,100	1,616,100		183,900
	3,271,901,000	2,976,341,200	2,976,341,200		295,559,800
	43,680,000	36,063,520	36,063,520		7,616,480
	10,275,000	8,329,120	8,329,120		1,945,880

예산과목		예산액	전년도이월액	예비비	증
장관항상항상세항목세목					전
00	일반운영비	10,275,000			
203	업무추진비	26,090,000			
03	시책추진업무추진비	26,090,000			
301	일반보상금	7,315,000			
09	민간실비보상금	7,315,000			
210	보조사업	2,887,433,000			
206	계료비	14,726,000			
02	일시사역인부임	14,726,000			
301	일반보상금	5,070,000			
09	민간실비보상금	5,070,000			
307	민간이전	2,827,475,000			
03	민간위탁금	2,827,475,000			
402	민간자본이전	40,162,000			
02	민간대행사업비	40,162,000			
220	자채사업	340,788,000			

(단위 : 원)

감	예산현액 (A)	지출원인행위액 (B)	지출액 (C)	차년도이월액 (D)	불용액 A-(C+D)
이용/이체					
	10,275,000	8,329,120	8,329,120		1,945,880
	26,090,000	21,234,400	21,234,400		4,855,600
	26,090,000	21,234,400	21,234,400		4,855,600
	7,315,000	6,500,000	6,500,000		815,000
	7,315,000	6,500,000	6,500,000		815,000
	2,887,433,000	2,681,764,560	2,681,764,560		205,668,440
	14,726,000	4,836,000	4,836,000		9,890,000
	14,726,000	4,836,000	4,836,000		9,890,000
	5,070,000	4,645,000	4,645,000		425,000
	5,070,000	4,645,000	4,645,000		425,000
	2,827,475,000	2,632,163,560	2,632,163,560		195,311,440
	2,827,475,000	2,632,163,560	2,632,163,560		195,311,440
	40,162,000	40,120,000	40,120,000		42,000
	40,162,000	40,120,000	40,120,000		42,000
	340,788,000	258,513,120	258,513,120		82,274,880

예산 과 목		예산액	전년도이월액	예비비	중
장관항새항세항목세목					전
307	민간이전	93,712,000			
03	민간위탁금	93,712,000			
401	시설비및부대비	87,500,000			
01	시설비	87,500,000			
402	민간자본이전	156,376,000			
02	민간대행사업비	156,376,000			
405	자산취득비	3,200,000			
01	자산및물품취득비	3,200,000			
2400	주택및지역사회개발비	1,300,951,000	137,130,000		
2410	주택사업	816,241,000	39,681,000		
2411	주택기획	716,541,000	39,681,000		
120	경상적경비	81,766,000			
201	일반운영비	27,226,000			
00	일반운영비	27,226,000			
202	여비	19,200,000			

(단위 : 원)

감	예산현액 (A)	지출원인행위액 (B)	지출액 (C)	차년도이월액 (D)	불용액 A-(C+D)
이용/이체					
	93,712,000	68,346,290	68,346,290		25,365,710
	93,712,000	68,346,290	68,346,290		25,365,710
	87,500,000	62,329,950	62,329,950		25,170,050
	87,500,000	62,329,950	62,329,950		25,170,050
	156,376,000	124,866,880	124,866,880		31,509,120
	156,376,000	124,866,880	124,866,880		31,509,120
	3,200,000	2,970,000	2,970,000		230,000
	3,200,000	2,970,000	2,970,000		230,000
	1,438,131,000	1,091,497,490	756,926,490	계 사 고 334,571,000 334,571,000	396,633,510
	905,922,000	726,826,750	437,255,750	계 사 고 289,571,000 289,571,000	179,095,250
	306,222,000	646,639,910	357,068,910	계 사 고 289,571,000 289,571,000	159,582,090
	81,766,000	75,387,610	75,387,610		6,378,390
	27,226,000	21,190,350	21,190,350		6,035,650
	27,226,000	21,190,350	21,190,350		6,035,650
	19,200,000	19,200,000	19,200,000		0

예산과목		예산액	전년도이월액	예비비	증
장관항세항세항목세목					전
01	국내여비	19,200,000			
203	업무추진비	35,340,000			
01	기관운영업무추진비	3,000,000			
03	시책추진업무추진비	12,000,000			
04	기타업무추진비	20,340,000			
210	보조사업	0	89,681,000		
402	민간자본이전	0	89,681,000		
01	민간자본보조	0	89,681,000		
220	자재사업	634,775,000			
307	민간이전	34,775,000			
06	이차보전금	34,775,000			
401	시설비및부대비	600,000,000			
01	시설비	600,000,000			
2412	건축지도	99,700,000			
120	경상직경비	72,000,000			

(단위 : 원)

감 이용/이체	예산현액 (A)	지출원인행위액 (B)	지출액 (C)	차년도이월액 (D)	불용액 A-(C+D)
	19,200,000	19,200,000	19,200,000		0
	35,340,000	34,997,260	34,997,260		342,740
	3,000,000	3,000,000	3,000,000		0
	12,000,000	11,657,260	11,657,260		342,740
	20,340,000	20,340,000	20,340,000		0
	89,631,000	9,336,720	9,336,720		80,344,280
	89,631,000	9,336,720	9,336,720		80,344,280
	89,631,000	9,336,720	9,336,720		80,344,280
	634,775,000	561,915,580	272,344,580	계 사 교 289,571,000 289,571,000	72,859,420
	34,775,000	0	0		34,775,000
	34,775,000	0	0		34,775,000
	600,000,000	561,915,580	272,344,580	계 사 교 289,571,000 289,571,000	38,084,420
	600,000,000	561,915,580	272,344,580	계 사 교 289,571,000 289,571,000	38,084,420
	99,700,000	80,186,840	80,186,840		19,513,160
	72,000,000	53,595,770	53,595,770		18,404,230

예산과목		예산액	전년도이월액	예비비	증
장관항세항세세항목세목					전
201	일반운영비	65,640,000			
00	일반운영비	65,640,000			
203	업무추진비	6,360,000			
03	시책추진업무추진비	6,360,000			
220	자재사업	27,700,000			
207	연구개발비	27,700,000			
02	전산개발비	27,700,000			
2420	도시개발	484,710,000	97,499,000		
2423	도시계획	256,350,000	97,499,000		
120	경상직경비	110,740,000			
201	일반운영비	102,120,000			
00	일반운영비	102,120,000			
203	업무추진비	7,120,000			
03	시책추진업무추진비	7,120,000			
301	일반보상금	1,500,000			

(단위 : 원)

감 이용/이체	예산현액 (A)	지출원인행위액 (B)	지출액 (C)	차년도이월액 (D)	불용액 A-(C+D)
	65,640,000	47,511,770	47,511,770		18,128,230
	65,640,000	47,511,770	47,511,770		18,128,230
	6,360,000	6,084,000	6,084,000		276,000
	6,360,000	6,084,000	6,084,000		276,000
	27,700,000	26,591,070	26,591,070		1,108,930
	27,700,000	26,591,070	26,591,070		1,108,930
	27,700,000	26,591,070	26,591,070		1,108,930
	582,209,000	364,670,740	319,670,740	계 사·고 45,000,000 45,000,000	217,538,260
	353,849,000	240,024,520	195,024,520	계 사·고 45,000,000 45,000,000	113,824,480
	110,740,000	53,134,490	53,134,490		57,605,510
	102,120,000	46,754,490	46,754,490		55,365,510
	102,120,000	46,754,490	46,754,490		55,365,510
	7,120,000	6,380,000	6,380,000		740,000
	7,120,000	6,380,000	6,380,000		740,000
	1,500,000	0	0		1,500,000

예산과목		예산액	전년도이월액	예비비	증
장관항상세항세항목세목					전
09	민간실비보상금	1,500,000			
307	민간이전	0			
03	민간위탁금	0			
220	자체사업	145,610,000	97,499,000		
207	연구개발비	60,000,000	64,609,000		
01	학술용역비	60,000,000	64,609,000		
307	민간이전	10,000,000			
03	민간위탁금	10,000,000			
401	시설비및부대비	74,110,000	32,890,000		
01	시설비	74,110,000	32,890,000		
405	자산취득비	1,500,000			
01	자산및물품취득비	1,500,000			
2425	지적관리	229,360,000			
120	경상적정비	157,746,000			
201	일반운영비	150,306,000			

(단위 : 원)

감 이용/이체	예산현액 (A)	지출원인행위액 (B)	지출액 (C)	차년도이월액 (D)	불용액 A-(C+D)
	1,500,000	0	0		1,500,000
	0	0	0		0
	0	0	0		0
	243,109,000	186,890,030	141,890,030	계 사 45,000,000 교 45,000,000	56,219,970
	124,609,000	118,265,700	73,265,700	계 사 45,000,000 교 45,000,000	6,343,300
	124,609,000	118,265,700	73,265,700	계 사 45,000,000 교 45,000,000	6,343,300
	10,000,000	0	0		10,000,000
	10,000,000	0	0		10,000,000
	107,000,000	67,244,700	67,244,700		39,755,300
	107,000,000	67,244,700	67,244,700		39,755,300
	1,500,000	1,379,630	1,379,630		120,370
	1,500,000	1,379,630	1,379,630		120,370
	228,360,000	124,646,220	124,646,220		103,713,780
	157,746,000	80,956,220	80,956,220		76,789,780
	150,306,000	74,428,220	74,428,220		75,877,780

예산과목		예산액	전년도이월액	예비비	증
장관함새항새항목세목					전
00	일반운영비	150,306,000			
203	업무추진비	7,440,000			
03	시책추진업무추진비	7,440,000			
210	보조사업	0			
405	자산취득비	0			
01	자산및물품취득비	0			
220	자재사업	70,614,000			
207	연구개발비	20,152,000			
02	전산개발비	20,152,000			
405	자산취득비	50,462,000			
01	자산및물품취득비	50,462,000			
3000	경제개발비	21,869,815,000	2,849,948,000		12,000,000 -12,000,000
3200	지역경제개발비	3,855,986,000	19,206,000		
3210	지역경제개발비	3,855,986,000	19,206,000		
3211	지역경제관리	3,855,986,000	19,206,000		

(단위 : 원)

감 이용/이체	예산현액 (A)	지출원인행위액 (B)	지출액 (C)	차년도이월액 (D)	불용액 A-(C+D)
	150,306,000	74,428,220	74,428,220		75,877,780
	7,440,000	6,528,000	6,528,000		912,000
	7,440,000	6,528,000	6,528,000		912,000
	0	0	0		0
	0	0	0		0
	0	0	0		0
	70,614,000	43,690,000	43,690,000		26,924,000
	20,152,000	0	0		20,152,000
	20,152,000	0	0		20,152,000
	50,462,000	43,690,000	43,690,000		6,772,000
	50,462,000	43,690,000	43,690,000		6,772,000
	24,719,763,000	20,683,050,600	13,266,955,600	계 명 시 8,416,095,000 1,000,000,000 사 고 7,416,095,000	3,036,712,400
	3,875,192,000	3,598,345,590	3,598,345,590		276,846,410
	3,875,192,000	3,598,345,590	3,598,345,590		276,846,410
	3,875,192,000	3,598,345,590	3,598,345,590		276,846,410

예산과목		예산액	전년도이월액	예비비	증
장관항상항상항목세목					전용
120	경상직경비	51,947,000			
201	일반운영비	24,685,000			
00	일반운영비	24,685,000			
203	업무추진비	9,705,000			
03	시책추진업무추진비	9,705,000			
206	재료비	17,557,000			
01	재료비	15,663,000			
02	일시사역인부임	1,894,000			
210	보조사업	3,647,739,000	19,206,000		
201	일반운영비	0	19,206,000		
00	일반운영비	0	19,206,000		
206	재료비	3,647,739,000			
01	재료비	319,200,000			
02	일시사역인부임	3,328,539,000			
220	자체사업	6,300,000			

(단위 : 원)

감 이용/이체	예산현액 (A)	지출원인행위액 (B)	지출액 (C)	차년도이월액 (D)	불용액 A-(C+D)
	51,947,000	32,760,940	32,760,940		19,186,060
	24,685,000	18,522,430	18,522,430		6,162,570
	24,685,000	18,522,430	18,522,430		6,162,570
	9,705,000	7,267,600	7,267,600		2,437,400
	9,705,000	7,267,600	7,267,600		2,437,400
	17,557,000	6,970,910	6,970,910		10,586,090
	15,663,000	6,071,270	6,071,270		9,591,730
	1,894,000	899,640	899,640		994,360
	3,666,945,000	3,409,460,880	3,409,460,880		257,484,120
	19,206,000	18,960,780	18,960,780		245,220
	19,206,000	18,960,780	18,960,780		245,220
	3,647,739,000	3,390,500,100	3,390,500,100		257,238,900
	319,200,000	97,888,070	97,888,070		221,311,930
	3,328,539,000	3,292,612,030	3,292,612,030		35,926,970
	6,360,000	6,123,770	6,123,770		176,230

예산과목		예산액	전년도이월액	예비비	증
장관항세항세세항목세목					전
307	민간이전	3,600,000			
03	민간위탁금	3,600,000			
405	자산취득비	2,700,000			
01	자산및물품취득비	2,700,000			
420	기타	150,000,000			
306	출연금	150,000,000			
01	자치단체출연금	150,000,000			
3300	국토자원보존개발비	17,284,981,000	2,830,742,000		12,000,000 -12,000,000
3320	치수및재해대책	501,797,000			
3322	재해대책	501,797,000			
120	경상적경비	38,797,000			
201	일반운영비	14,617,000			
00	일반운영비	14,617,000			
203	업무추진비	13,460,000			
03	시책추진업무추진비	13,460,000			

(단위 : 원)

감 이용/이체	예산현액 (A)	지출원인행위액 (B)	지출액 (C)	차년도이월액 (D)	불용액 A-(C+D)
	3,600,000	3,600,000	3,600,000		0
	3,600,000	3,600,000	3,600,000		0
	2,700,000	2,523,770	2,523,770		176,230
	2,700,000	2,523,770	2,523,770		176,230
	150,000,000	150,000,000	150,000,000		0
	150,000,000	150,000,000	150,000,000		0
	150,000,000	150,000,000	150,000,000		0
	20,115,723,000	16,504,933,570	9,088,838,570	계 명 시 사 고 8,416,095,000 1,000,000,000 7,416,095,000	2,610,789,430
	501,797,000	494,971,370	494,971,370		6,825,630
	501,797,000	494,971,370	494,971,370		6,825,630
	38,797,000	31,971,370	31,971,370		6,825,630
	14,617,000	10,910,000	10,910,000		3,707,000
	14,617,000	10,910,000	10,910,000		3,707,000
	13,460,000	11,757,000	11,757,000		1,703,000
	13,460,000	11,757,000	11,757,000		1,703,000

예산과목		예산액	전년도이월액	예비비	중
장관항세항세세항목세목					전용
303	포상금	10,720,000			
00	포상금	10,720,000			
420	기타	463,000,000			
705	기타내부거래	463,000,000			
03	적립금	463,000,000			
3330	건설관리	16,783,184,000	2,830,742,000		12,000,000 -12,000,000
3331	건설행정	493,424,000			12,000,000 -12,000,000
120	경상적정비	427,724,000			12,000,000 -12,000,000
201	일반운영비	122,402,000			-12,000,000
00	일반운영비	122,402,000			-12,000,000
202	여비	16,650,000			
01	국내여비	16,650,000			
203	업무추진비	33,300,000			
01	기관운영업무추진비	3,000,000			
03	시책추진업무추진비	12,840,000			

(단위 : 원)

감 이용/이체	예산현액 (A)	지출원인행위액 (B)	지출액 (C)	차년도이월액 (D)	불용액 A-(C+D)
	10,720,000	9,304,370	9,304,370		1,415,630
	10,720,000	9,304,370	9,304,370		1,415,630
	463,000,000	463,000,000	463,000,000		0
	463,000,000	463,000,000	463,000,000		0
	463,000,000	463,000,000	463,000,000		0
	19,613,926,000	16,009,962,200	8,593,867,200	계 명 시 사 고 8,416,095,000 1,000,000,000 7,416,095,000	2,603,963,800
	493,424,000	396,259,090	396,259,090		97,164,910
	427,724,000	381,036,670	381,036,670		46,687,330
	110,402,000	80,381,090	80,381,090		30,020,910
	110,402,000	80,381,090	80,381,090		30,020,910
	16,650,000	16,590,000	16,590,000		60,000
	16,650,000	16,590,000	16,590,000		60,000
	33,300,000	28,891,180	28,891,180		4,408,820
	3,000,000	1,288,000	1,288,000		1,712,000
	12,840,000	10,173,220	10,173,220		2,666,780

예산과목		예산액	전년도이월액	예비비	증
장관항세항세세항목세목					전
04	기타업무추진비	17,460,000			
206	재료비	232,172,000			12,000,000
02	일시사역인부임	232,172,000			12,000,000
301	일반보상금	8,200,000			
10	기타보상금	8,200,000			
303	포상금	15,000,000			
00	포상금	15,000,000			
210	보조사업	7,542,000			
201	일반운영비	4,392,000			
00	일반운영비	4,392,000			
202	여비	3,150,000			
01	국내여비	3,150,000			
303	포상금	0			
00	포상금	0			
220	자체사업	58,158,000			

(단위 : 원)

감 이용/이체	예산현액 (A)	지출원인행위액 (B)	지출액 (C)	차년도이월액 (D)	불용액 A-(C+D)
	17,460,000	17,429,960	17,429,960		30,040
	244,172,000	242,994,400	242,994,400		1,177,600
	244,172,000	242,994,400	242,994,400		1,177,600
	8,200,000	180,000	180,000		8,020,000
	8,200,000	180,000	180,000		8,020,000
	15,000,000	12,000,000	12,000,000		3,000,000
	15,000,000	12,000,000	12,000,000		3,000,000
	7,542,000	7,535,400	7,535,400		6,600
	4,392,000	4,385,400	4,385,400		6,600
	4,392,000	4,385,400	4,385,400		6,600
	3,150,000	3,150,000	3,150,000		0
	3,150,000	3,150,000	3,150,000		0
	0	0	0		0
	0	0	0		0
	58,158,000	7,687,020	7,687,020		50,470,980

예산과목		예산액	전년도이월액	예비비	증
장관항세항세항목세목					전
307	민간이전	0			
03	민간위탁금	0			
401	시설비및부대비	50,000,000			
01	시설비	50,000,000			
405	자산취득비	8,158,000			
01	자산및물품취득비	8,158,000			
420	기타	0			
802	반환금기타	0			
02	과오납금등	0			
3332	도로건설	16,289,760,000	2,830,742,000		
120	경상직경비	876,583,000			
201	일반운영비	573,468,000			
00	일반운영비	573,468,000			
202	여비	21,600,000			
01	국내여비	21,600,000			

(단위 : 원)

감 이용/이체	예산현액 (A)	지출원인행위액 (B)	지출액 (C)	차년도이월액 (D)	불용액 A-(C+D)
	0	0	0		0
	0	0	0		0
	50,000,000	0	0		50,000,000
	50,000,000	0	0		50,000,000
	8,158,000	7,687,020	7,687,020		470,980
	8,158,000	7,687,020	7,687,020		470,980
	0	0	0		0
	0	0	0		0
	0	0	0		0
	19,120,502,000	15,613,703,110	8,197,608,110	계 명 시 사 고 8,416,095,000 1,000,000,000 7,416,095,000	2,506,798,890
	876,583,000	797,095,790	797,095,790		79,487,210
	573,468,000	524,268,070	524,268,070		49,199,930
	573,468,000	524,268,070	524,268,070		49,199,930
	21,600,000	18,500,000	18,500,000		3,100,000
	21,600,000	18,500,000	18,500,000		3,100,000

예산 과 목		예산액	전년도이월액	예비비	증
장관항세항세항목세목					전
203	업무추진비	7,000,000			
03	시책추진업무추진비	7,000,000			
206	재료비	274,515,000			
01	재료비	274,515,000			
210	보조사업	6,949,000,000	327,136,000		
401	시설비및부대비	6,919,000,000	327,136,000		
01	시설비	6,919,000,000	327,136,000		
405	자산취득비	30,000,000			
01	자산및물품취득비	30,000,000			
220	자체사업	8,464,177,000	2,503,606,000		
207	연구개발비	50,000,000			
01	학술용역비	50,000,000			
307	민간이전	60,000,000			
03	민간위탁금	60,000,000			
401	시설비및부대비	8,346,677,000	2,503,606,000		

(단위 : 원)

감 이용/이체	예산권액 (A)	지출원인행위액 (B)	지출액 (C)	차년도이월액 (D)	불용액 A-(C+D)
	7,000,000	6,360,000	6,360,000		640,000
	7,000,000	6,360,000	6,360,000		640,000
	274,515,000	247,967,720	247,967,720		26,547,280
	274,515,000	247,967,720	247,967,720		26,547,280
	7,276,136,000	6,309,576,600	1,987,222,600	계 사 교 4,322,353,000	966,560,400
	7,246,136,000	6,282,227,450	1,959,874,450	계 사 교 4,322,353,000	963,908,550
	7,246,136,000	6,282,227,450	1,959,874,450	계 사 교 4,322,353,000	963,908,550
	30,000,000	27,348,150	27,348,150		2,651,850
	30,000,000	27,348,150	27,348,150		2,651,850
	10,967,783,000	8,507,031,720	5,413,289,720	계 명 시 사 교 4,093,742,000 1,000,000,000 3,093,742,000	1,460,751,280
	50,000,000	31,883,000	31,883,000		18,117,000
	50,000,000	31,883,000	31,883,000		18,117,000
	60,000,000	52,200,000		계 사 교 52,200,000 52,200,000	7,800,000
	60,000,000	52,200,000		계 사 교 52,200,000 52,200,000	7,800,000
	10,850,283,000	8,416,358,030	5,374,316,030	계 명 시 사 교 4,041,542,000 1,000,000,000 3,041,542,000	1,433,924,970

예산과목		예산액	전년도이월액	예비비	증
강관항세항세세항목세목					전
01	시설비	8,232,469,000	2,503,606,000		
03	시설부대비	114,208,000			
405	자산취득비	7,500,000			
01	자산및물품취득비	7,500,000			
3400	교통관리비	728,848,000			
3410	교통행정관리	728,848,000			
3411	교통기획행정	487,791,000			
120	경상적경비	79,525,000			
201	일반운영비	76,525,000			
00	일반운영비	76,525,000			
303	포상금	3,000,000			
00	포상금	3,000,000			
220	자체사업	408,266,000			
207	연구개발비	9,230,000			
02	전산개발비	9,230,000			

(단위 : 원)

감	예산현액 (A)	지출원인행위액 (B)	지출액 (C)	차년도이월액 (D)	불용액 A-(C+D)
이용/이체					
	10,736,075,000	8,325,778,780	5,284,236,780	계 명 시 사 교 4,041,542,000 1,000,000,000 3,041,542,000	1,410,296,220
	114,208,000	90,579,250	90,579,250		23,628,750
	7,500,000	6,590,690	6,590,690		909,310
	7,500,000	6,590,690	6,590,690		909,310
	728,848,000	579,771,440	579,771,440		149,076,560
	728,848,000	579,771,440	579,771,440		149,076,560
	487,791,000	370,367,640	370,367,640		117,423,360
	79,525,000	69,544,810	69,544,810		9,980,190
	76,525,000	66,546,810	66,546,810		9,978,190
	76,525,000	66,546,810	66,546,810		9,978,190
	3,000,000	2,998,000	2,998,000		2,000
	3,000,000	2,998,000	2,998,000		2,000
	408,266,000	300,822,830	300,822,830		107,443,170
	9,230,000	3,850,000	3,850,000		5,380,000
	9,230,000	3,850,000	3,850,000		5,380,000

예산과목		예산액	전년도이월액	예비비	중
장관항세항세세항목세목					전용
401	시설비및부대비	396,250,000			
01	시설비	396,250,000			
405	자산취득비	2,786,000			
01	자산및물품취득비	2,786,000			
3412	교통및운수지도	241,057,000			
120	경상적경비	234,307,000			
201	일반운영비	167,432,000			
00	일반운영비	167,432,000			
202	여비	53,820,000			
01	국내여비	0			
02	월액여비	53,820,000			
203	업무추진비	7,000,000			
03	시책추진업무추진비	7,000,000			
303	포상금	6,055,000			
00	포상금	6,055,000			

(단위 : 원)

감	예산현액 (A)	지출원인행위액 (B)	지출액 (C)	차년도이월액 (D)	불용액 A-(C+D)
이용/이체					
	396,250,000	295,044,840	295,044,840		101,205,160
	396,250,000	295,044,840	295,044,840		101,205,160
	2,786,000	1,927,990	1,927,990		858,010
	2,786,000	1,927,990	1,927,990		858,010
	241,057,000	209,403,800	209,403,800		31,653,200
	234,307,000	203,466,420	203,466,420		30,840,580
	167,432,000	143,481,420	143,481,420		23,950,580
	167,432,000	143,481,420	143,481,420		23,950,580
	53,820,000	50,340,000	50,340,000		3,480,000
	0	0	0		0
	53,820,000	50,340,000	50,340,000		3,480,000
	7,000,000	3,590,000	3,590,000		3,410,000
	7,000,000	3,590,000	3,590,000		3,410,000
	6,055,000	6,055,000	6,055,000		0
	6,055,000	6,055,000	6,055,000		0

예산과목		예산액	전년도이월액	예비비	증
장관항상항상세항목세목					전
210	보조사업	0			
405	자산취득비	0			
01	자산및물품취득비	0			
220	자체사업	6,750,000			
405	자산취득비	6,750,000			
01	자산및물품취득비	6,750,000			
4000	민방위비	335,033,000			
4100	민방위관리비	335,033,000			
4110	민방위관리	335,033,000			
4111	민방위관리	268,424,000			
120	경상적경비	59,959,000			
201	일반운영비	56,659,000			
00	일반운영비	56,659,000			
203	업무추진비	3,200,000			
03	시책추진업무추진비	3,200,000			

(단위 : 원)

감 이용/이체	예산현액 (A)	지출원인행위액 (B)	지출액 (C)	차년도이월액 (D)	불용액 A-(C+D)
	0	0	0		0
	0	0	0		0
	0	0	0		0
	6,750,000	5,937,380	5,937,380		812,620
	6,750,000	5,937,380	5,937,380		812,620
	6,750,000	5,937,380	5,937,380		812,620
	335,033,000	275,893,400	171,860,400	계 사 교 104,033,000 104,033,000	59,139,600
	335,033,000	275,893,400	171,860,400	계 사 교 104,033,000 104,033,000	59,139,600
	335,033,000	275,893,400	171,860,400	계 사 교 104,033,000 104,033,000	59,139,600
	268,424,000	214,400,650	110,367,650	계 사 교 104,033,000 104,033,000	54,023,350
	59,959,000	44,570,230	44,570,230		15,388,770
	56,659,000	41,983,380	41,983,380		14,675,620
	56,659,000	41,983,380	41,983,380		14,675,620
	3,200,000	2,586,850	2,586,850		613,150
	3,200,000	2,586,850	2,586,850		613,150

예산과목		예산액	전년도이월액	예비비	증
장관항세항세항목세목					전
301	일반보상금	100,000			
09	민간실비보상금	100,000			
210	보조사업	166,085,000			
201	일반운영비	9,000,000			
00	일반운영비	9,000,000			
301	일반보상금	48,395,000			
09	민간실비보상금	32,970,000			
10	기타보상금	15,425,000			
401	시설비및부대비	4,620,000			
01	시설비	4,620,000			
405	자산취득비	104,070,000			
01	자산및물품취득비	104,070,000			
220	자재사업	42,380,000			
401	시설비및부대비	42,380,000			
01	시설비	42,380,000			

(단위 : 원)

감 이용/이체	예산현액 (A)	지출원인행위액 (B)	지출액 (C)	차년도이월액 (D)	불용액 A-(C+D)
	100,000	0	0		100,000
	100,000	0	0		100,000
	166,085,000	143,890,420	39,857,420	계 사 고 104,033,000 104,033,000	22,194,580
	9,000,000	8,360,000	8,360,000		640,000
	9,000,000	8,360,000	8,360,000		640,000
	48,395,000	27,257,800	27,257,800		21,137,200
	32,970,000	23,200,000	23,200,000		9,770,000
	15,425,000	4,057,800	4,057,800		11,367,200
	4,620,000	4,239,620	4,239,620		380,380
	4,620,000	4,239,620	4,239,620		380,380
	104,070,000	104,033,000	0	계 사 고 104,033,000 104,033,000	37,000
	104,070,000	104,033,000	0	계 사 고 104,033,000 104,033,000	37,000
	42,330,000	25,940,000	25,940,000		16,440,000
	42,330,000	25,940,000	25,940,000		16,440,000
	42,330,000	25,940,000	25,940,000		16,440,000

예 산 과 목		예 산 액	전년도이월액	예 비 비	증
장관항세항세세함목세목					전
420	기타	0			
705	기타내부거래	0			
03	적립금	0			
4113	병사관리	66,609,000			
120	경상적경비	2,000,000			
203	업무추진비	2,000,000			
03	시책추진업무추진비	2,000,000			
210	보조사업	64,609,000			
201	일반운영비	13,532,000			
00	일반운영비	13,532,000			
202	여비	7,421,000			
01	국내여비	7,421,000			
301	일반보상금	32,260,000			
06	입영장정지원비	32,260,000			
405	자산취득비	11,396,000			

(단위 : 원)

감	예산현액 (A)	지출원인행위액 (B)	지출액 (C)	차년도이월액 (D)	불용액 A-(C+D)
이용/이체					
	0	0	0		0
	0	0	0		0
	0	0	0		0
	66,609,000	61,492,750	61,492,750		5,116,250
	2,000,000	1,960,400	1,960,400		39,600
	2,000,000	1,960,400	1,960,400		39,600
	2,000,000	1,960,400	1,960,400		39,600
	64,609,000	59,532,350	59,532,350		5,076,650
	13,532,000	12,957,070	12,957,070		574,930
	13,532,000	12,957,070	12,957,070		574,930
	7,421,000	7,195,170	7,195,170		225,830
	7,421,000	7,195,170	7,195,170		225,830
	32,260,000	28,072,040	28,072,040		4,187,960
	32,260,000	28,072,040	28,072,040		4,187,960
	11,396,000	11,308,070	11,308,070		87,930

예 산 과 목		예 산 액	전년도이월액	예 비 비	증
장관항세항세세항목세목					전
01	자산및물품취득비	11,396,000			
5000	지원및기타경비	1,778,205,000			
5400	예비비	1,778,205,000			
5410	예비비	1,778,205,000			
5411	예비비	1,778,205,000			
410	예비비	1,778,205,000			
801	예비비	1,778,205,000			
00	예비비	1,778,205,000			

(단위 : 원)

감 이용/이체	예산현액 (A)	지출원인행위액 (B)	지출액 (C)	차년도이월액 (D)	불용액 A-(C+D)
	11,396,000	11,308,070	11,308,070		87,930
	1,778,205,000	0	0		1,778,205,000
	1,778,205,000	0	0		1,778,205,000
	1,778,205,000	0	0		1,778,205,000
	1,778,205,000	0	0		1,778,205,000
	1,778,205,000	0	0		1,778,205,000
	1,778,205,000	0	0		1,778,205,000
	1,778,205,000	0	0		1,778,205,000



특별회계

의료보호특별회계세입세출결산

2000의료보호특별회계

세입결산 총액은 4,697,008,140 원,

세출결산 총액은 4,696,901,870 원이며 결산내용은 다음과 같다.

세 입 결 산 (의료보호특별회계)

예 산 과 목	예 산 액	이월사업비등 증감액	예 산 현 액 (가)	정수결정액 (나)
장관항목				
000 총 계	4,699,345,000		4,699,345,000	4,727,432,190
200 세의수입	8,951,000		8,951,000	37,038,190
220 임시적세의수입	8,951,000		8,951,000	37,038,190
223 이월금	2,223,000		2,223,000	2,222,550
02 시·도비보조금사용잔액	2,223,000		2,223,000	2,222,550
226 용자금원금수입	5,663,000		5,663,000	19,148,280
01 민간용자금회수수입	5,663,000		5,663,000	19,148,280
228 잡수입	1,065,000		1,065,000	15,667,360
09 기타잡수입	1,065,000		1,065,000	15,667,360
600 보조금	4,690,394,000		4,690,394,000	4,690,394,000
620 시·도비보조금	4,690,394,000		4,690,394,000	4,690,394,000

(단위 : 원)

수 납 액			미수납액 (나-마)	미수납액처리	
수납총액 (다)	과오납반환액 (라)	실제수납액 (마=다-라)		결손처분	다음년도 이월액
4,697,008,140		4,697,008,140	30,424,050	8,598,900	21,825,150
6,614,140		6,614,140	30,424,050	8,598,900	21,825,150
6,614,140		6,614,140	30,424,050	8,598,900	21,825,150
2,222,550		2,222,550			
2,222,550		2,222,550			
2,526,430		2,526,430	16,621,850	5,073,990	11,547,860
2,526,430		2,526,430	16,621,850	5,073,990	11,547,860
1,865,160		1,865,160	13,302,200	3,524,910	10,277,290
1,865,160		1,865,160	13,302,200	3,524,910	10,277,290
4,690,394,000		4,690,394,000			
4,690,394,000		4,690,394,000			

예산과목		예산액	이월사업비동 증감액	예산현액 (가)	징수결정액 (나)
장관항목					
621	시·도비보조금	4,690,394,000		4,690,394,000	4,690,394,000
01	시·도비보조금	4,690,394,000		4,690,394,000	4,690,394,000

(단위 : 원)

수 납 액			미수납액 (나-마)	미수납액처리	
수납총액 (다)	과오납반환액 (라)	실제수납액 (마=다-라)		결손처분	다음년도 이월액
4,690,394,000		4,690,394,000			
4,690,394,000		4,690,394,000			

세 출 결 산 (의료보호특별회계)

예산과목	예산액	전년도이월액	예비비	증 건 용
장관항세항세항목세목				
0000 총괄	4,699,345,000			
2000 사회개발비	4,699,345,000			
2300 사회보장비	4,699,345,000			
2320 사회복지	4,699,345,000			
2322 기금운영비	2,442,000			
210 보조사업	2,442,000			
201 일반운영비	1,442,000			
00 일반운영비	1,442,000			
203 업무추진비	1,000,000			
03 시책추진업무추진비	1,000,000			
2323 의료보호비	4,696,903,000			
210 보조사업	4,694,680,000			
307 민간이전	4,694,680,000			
01 의료맞구료비	4,694,680,000			

(단위 : 원)

감	예산현액 (A)	지출원인행위액 (B)	지출액 (C)	차년도이월액 (D)	불용액 A-(C+D)
이용/이체					
	4,699,345,000	4,696,901,870	4,696,901,870		2,443,130
	4,699,345,000	4,696,901,870	4,696,901,870		2,443,130
	4,699,345,000	4,696,901,870	4,696,901,870		2,443,130
	4,699,345,000	4,696,901,870	4,696,901,870		2,443,130
	2,442,000	0	0		2,442,000
	2,442,000	0	0		2,442,000
	1,442,000	0	0		1,442,000
	1,442,000	0	0		1,442,000
	1,000,000	0	0		1,000,000
	1,000,000	0	0		1,000,000
	4,696,903,000	4,696,901,870	4,696,901,870		1,130
	4,694,630,000	4,694,679,320	4,694,679,320		630
	4,694,630,000	4,694,679,320	4,694,679,320		630
	4,694,630,000	4,694,679,320	4,694,679,320		630

예 산 과 목		예 산 액	전년도이월액	예 비 비	증
장관함세항세세항목세목					전
420	기타	2,223,000			
802	반환금기타	2,223,000			
01	반환금	2,223,000			

(단위 : 원)

감	예산현액 (A)	지출원인행위액 (B)	지출액 (C)	차년도이월액 (D)	불용액 A-(C+D)
이용/이체	2,223,000	2,222,550	2,222,550		450
	2,223,000	2,222,550	2,222,550		450
	2,223,000	2,222,550	2,222,550		450

주차장특별회계세입세출결산

2000주차장특별회계

세입결산 총액은 34,054,764,960 원,

세출결산 총액은 14,700,540,550 원이며 결산내용은 다음과 같다.

세 입 결 산 (주차장특별회계)

예 산 과 목	예 산 액	이월사업비등 증감액	예 산 현 액 (가)	징수결정액 (나)
강관항목				
000 총 계	34,403,063,000	44,896,000	34,447,959,000	53,684,393,710
200 세외수입	32,819,752,000	44,896,000	32,864,648,000	52,740,082,710
210 경상적세외수입	2,211,176,000		2,211,176,000	2,267,887,820
216 이자수입	2,211,176,000		2,211,176,000	2,267,887,820
01 공공예금이자수입	2,211,176,000		2,211,176,000	2,267,887,820
220 임시적세외수입	30,608,576,000	44,896,000	30,653,472,000	50,472,194,890
222 순세계잉여금	23,930,798,000		23,930,798,000	23,930,798,510
01 순세계잉여금	23,930,798,000		23,930,798,000	23,930,798,510
223 이월금	56,120,000	44,896,000	101,016,000	101,016,000
02 시·도비보조금사용잔액	56,120,000		56,120,000	56,120,000
03 전년도이월사업비		44,896,000	44,896,000	44,896,000

(단위 : 원)

수 납 액			미수납액 (나-카)	미수납액처리	
수납총액 (다)	과오납반환액 (라)	실제수납액 (마=다-라)		결손처분	다음년도 이월액
34,097,980,550	43,215,590	34,054,764,960	19,629,628,750	210,560,000	19,419,068,750
33,153,669,550	43,215,590	33,110,453,960	19,629,628,750	210,560,000	19,419,068,750
2,267,887,820		2,267,887,820			
2,267,887,820		2,267,887,820			
2,267,887,820		2,267,887,820			
30,885,781,730	43,215,590	30,842,566,140	19,629,628,750	210,560,000	19,419,068,750
23,930,798,510		23,930,798,510			
23,930,798,510		23,930,798,510			
101,016,000		101,016,000			
56,120,000		56,120,000			
44,896,000		44,896,000			

예 산 과 목		예 산 액	이월사업비등 증감액	예 산 현 액 (가)	정수결정액 (나)
장관항목					
228	잡수입	6,621,658,000		6,621,658,000	26,440,330,380
04	과태료수입	3,573,056,000		3,573,056,000	23,448,178,870
05	채납처분수입	40,740,000		40,740,000	63,066,300
09	기타잡수입	3,007,862,000		3,007,862,000	2,929,135,210
600	보조금	1,583,311,000		1,583,311,000	944,311,000
620	시·도비보조금	1,583,311,000		1,583,311,000	944,311,000
621	시·도비보조금	1,583,311,000		1,583,311,000	944,311,000
01	시·도비보조금	1,583,311,000		1,583,311,000	944,311,000

(단위 : 원)

수 납 액			미수납액 (나-마)	미수납액처리	
수납총액 (다)	과오납반환액 (라)	실제수납액 (마=다-라)		결손처분	다음년도 이월액
6,853,967,220	43,215,590	6,810,751,630	19,629,628,750	210,560,000	19,419,068,750
3,822,138,060	3,587,940	3,818,550,120	19,629,628,750	210,560,000	19,419,068,750
63,108,300	42,000	63,066,300			
2,968,720,860	39,535,650	2,929,185,210			
944,311,000		944,311,000			
944,311,000		944,311,000			
944,311,000		944,311,000			
944,311,000		944,311,000			

세 출 결 산 (주차장특별회계)

예 산 과 목	예 산 액	전년도이월액	예 비 비	증
장관항세항세세항목세목				전 용
0000 총괄	34,403,063,000	44,896,000		14,200,000 -14,200,000
3000 경제개발비	34,403,063,000	44,896,000		14,200,000 -14,200,000
3400 교통관리비	34,403,063,000	44,896,000		14,200,000 -14,200,000
3410 교통행정관리	34,403,063,000	44,896,000		14,200,000 -14,200,000
3413 주차장운영	0			
220 자체사업	0			
307 던간이전	0			
03 던간위탁금	0			
3414 교통관리	5,853,043,000			14,200,000 -14,200,000
110 인건비	1,790,868,000			
101 인건비	1,790,868,000			
01 기본급	1,056,510,000			
02 수당	734,358,000			
120 경상적경비	1,893,191,000			

(단위 : 원)

감 이용/이체	예산현액 (A)	지출원인행위액 (B)	지출액 (C)	차년도이월액 (D)	불용액 A-(C+D)
	34,447,959,000	15,543,129,550	14,700,540,550	제 사 교 862,794,000 862,794,000	18,884,624,450
	34,447,959,000	15,543,129,550	14,700,540,550	제 사 교 862,794,000 862,794,000	18,884,624,450
	34,447,959,000	15,543,129,550	14,700,540,550	제 사 교 862,794,000 862,794,000	18,884,624,450
	34,447,959,000	15,543,129,550	14,700,540,550	제 사 교 862,794,000 862,794,000	18,884,624,450
	0	0	0		0
	0	0	0		0
	0	0	0		0
	0	0	0		0
	5,853,043,000	3,375,100,340	3,375,100,340		1,977,942,660
	1,790,863,000	1,175,663,490	1,175,663,490		615,204,510
	1,790,863,000	1,175,663,490	1,175,663,490		615,204,510
	1,056,510,000	938,604,440	938,604,440		117,905,560
	734,353,000	237,059,050	237,059,050		497,293,950
	1,893,191,000	1,435,264,220	1,435,264,220		457,926,780

예산과목		예산액	전년도이월액	예비비	증
장관항세항세항목세목					전용
201	일반운영비	678,405,000			
00	일반운영비	678,405,000			
202	여비	113,700,000			
01	국내여비	24,000,000			
02	월액여비	89,700,000			
203	업무추진비	132,420,000			
03	시책추진업무추진비	12,000,000			
04	기타업무추진비	120,420,000			
204	복리후생비	437,871,000			
00	복리후생비	437,871,000			
301	일반보상금	192,256,000			
00	일반보상금	0			
08	공익근무요원보상금	192,256,000			
303	포상금	113,440,000			
00	포상금	113,440,000			

(단위 : 원)

감 이용/이체	예산현액 (A)	지출원인행위액 (B)	지출액 (C)	차년도이월액 (D)	불용액 A-(C+D)
	678,405,000	403,514,660	403,514,660		274,890,340
	678,405,000	403,514,660	403,514,660		274,890,340
	113,700,000	104,870,660	104,870,660		8,829,340
	24,000,000	19,940,660	19,940,660		4,059,340
	89,700,000	84,930,000	84,930,000		4,770,000
	132,420,000	121,745,000	121,745,000		10,675,000
	12,000,000	8,925,000	8,925,000		3,075,000
	120,420,000	112,820,000	112,820,000		7,600,000
	437,871,000	393,093,050	393,093,050		44,777,950
	437,871,000	393,093,050	393,093,050		44,777,950
	192,256,000	99,920,600	99,920,600		92,335,400
	0	0	0		0
	192,256,000	99,920,600	99,920,600		92,335,400
	113,440,000	104,634,150	104,634,150		8,805,850
	113,440,000	104,634,150	104,634,150		8,805,850

예산과목	예산액	전년도이월액	예비비	증 전용
장관항세항세세항목세목				
304 연금부담금등	210,933,000			
01 연금부담금	179,922,000			
02 의료보험금	31,011,000			
307 민간이전	14,166,000			
02 민간또는사회단체경상보조	0			
05 연금지급금	14,166,000			
220 자체사업	1,723,459,000			14,200,000 -14,200,000
207 연구개발비	24,200,000			-14,200,000
02 전산개발비	24,200,000			-14,200,000
307 민간이전	1,032,000,000			
03 민간위탁금	1,032,000,000			
401 시설비및부대비	112,000,000			
01 시설비	112,000,000			
405 자산취득비	55,259,000			14,200,000
01 자산및물품취득비	55,259,000			14,200,000

(단위 : 원)

감	예산현액 (A)	지출원인행위액 (B)	지출액 (C)	차년도이월액 (D)	불용액 A-(C+D)
이용/이체					
	210,933,000	206,499,100	206,499,100		4,433,900
	179,922,000	179,919,000	179,919,000		3,000
	31,011,000	26,580,100	26,580,100		4,430,900
	14,166,000	987,000	987,000		13,179,000
	0	0	0		0
	14,166,000	987,000	987,000		13,179,000
	1,723,459,000	995,368,200	995,368,200		728,090,800
	10,000,000	9,050,000	9,050,000		950,000
	10,000,000	9,050,000	9,050,000		950,000
	1,032,000,000	921,368,000	921,368,000		110,632,000
	1,032,000,000	921,368,000	921,368,000		110,632,000
	112,000,000	25,992,640	25,992,640		86,007,360
	112,000,000	25,992,640	25,992,640		86,007,360
	69,459,000	38,957,560	38,957,560		30,501,440
	69,459,000	38,957,560	38,957,560		30,501,440

예산과목		예산액	전년도이월액	예비비	증
장관항세항세항목세목					전
501	용자금	500,000,000			
01	민간용자금	500,000,000			
410	예비비	21,157,000			
801	예비비	21,157,000			
00	예비비	21,157,000			
420	기타	424,368,000			
305	배상금등	10,000,000			
00	배상금등	10,000,000			
306	출연금	30,000,000			
02	기타출연금	30,000,000			
308	자치단체이전	271,311,000			
03	자치단체부담금	271,311,000			
802	반환금기타	113,057,000			
01	반환금	56,120,000			
02	과오납금등	56,937,000			

(단위 : 원)

감 이용/이체	예산현액 (A)	지출원인행위액 (B)	지출액 (C)	차년도이월액 (D)	불용액 A-(C+D)
	500,000,000	0	0		500,000,000
	500,000,000	0	0		500,000,000
	21,157,000	0	0		21,157,000
	21,157,000	0	0		21,157,000
	21,157,000	0	0		21,157,000
	424,368,000	268,804,430	268,804,430		155,563,570
	10,000,000	4,269,800	4,269,800		5,730,200
	10,000,000	4,269,800	4,269,800		5,730,200
	30,000,000	30,000,000	30,000,000		0
	30,000,000	30,000,000	30,000,000		0
	271,311,000	178,414,630	178,414,630		92,896,370
	271,311,000	178,414,630	178,414,630		92,896,370
	113,057,000	56,120,000	56,120,000		56,937,000
	56,120,000	56,120,000	56,120,000		0
	56,937,000	0	0		56,937,000

예산과목	예산액	전년도이월액	예비비	증 전 용
장관항세항세세항목세목				
3415 주차장건설	28,560,020,000	44,896,000		
120 경상적경비	45,789,000			
201 일반운영비	36,789,000			
00 일반운영비	36,789,000			
202 여비	3,000,000			
01 국내여비	3,000,000			
203 업무추진비	6,000,000			
03 시책추진업무추진비	6,000,000			
210 보조사업	2,855,311,000	44,896,000		
201 일반운영비	33,090,000			
00 일반운영비	33,090,000			
202 여비	28,010,000			
01 국내여비	15,510,000			
03 국외여비	12,500,000			
203 업무추진비	5,750,000			

(단위 : 원)

감	예산현액 (A)	지출원인행위액 (B)	지출액 (C)	차년도이월액 (D)	불용액 A-(C+D)
이용/이체					
	28,594,916,000	11,668,029,210	10,825,440,210	계 사 고 862,794,000 862,794,000	16,906,681,790
	45,789,000	30,989,290	30,989,290		14,799,710
	36,789,000	23,489,290	23,489,290		13,299,710
	36,789,000	23,489,290	23,489,290		13,299,710
	3,000,000	2,300,000	2,300,000		700,000
	3,000,000	2,300,000	2,300,000		700,000
	6,000,000	5,200,000	5,200,000		800,000
	6,000,000	5,200,000	5,200,000		800,000
	2,900,207,000	2,089,164,650	2,089,164,650		811,042,350
	33,090,000	10,658,410	10,658,410		22,431,590
	33,090,000	10,658,410	10,658,410		22,431,590
	23,010,000	19,080,000	19,080,000		8,930,000
	15,510,000	6,580,000	6,580,000		8,930,000
	12,500,000	12,500,000	12,500,000		0
	5,750,000	4,050,000	4,050,000		1,700,000

예산과목		예산액	전년도이월액	예비비	증
장관항세항세세항목세목					전
03	시책추진업무추진비	5,750,000			
206	재료비	46,122,000			
02	일시사역인부임	46,122,000			
207	연구개발비	31,500,000			
01	학술용역비	800,000			
02	전산개발비	30,700,000			
401	시설비및부대비	2,550,339,000	44,896,000		
01	시설비	2,539,819,000	44,896,000		
02	감리비	0			
03	시설부대비	10,520,000			
402	민간자본이전	132,000,000			
01	민간자본보조	132,000,000			
405	자산취득비	28,500,000			
01	자산및물품취득비	28,500,000			
220	자체사업	9,922,990,000			

(단위 : 원)

감 이용/이체	예산현액 (A)	지출원인행위액 (B)	지출액 (C)	차년도이월액 (D)	불용액 A-(C+D)
	5,750,000	4,050,000	4,050,000		1,700,000
	46,122,000	33,979,500	33,979,500		7,142,500
	46,122,000	38,979,500	33,979,500		7,142,500
	31,500,000	30,700,000	30,700,000		800,000
	800,000	0	0		800,000
	30,700,000	30,700,000	30,700,000		0
	2,595,235,000	1,931,225,670	1,931,225,670		664,009,330
	2,534,715,000	1,931,225,670	1,931,225,670		653,489,330
	0	0	0		0
	10,520,000	0	0		10,520,000
	132,000,000	32,500,000	32,500,000		99,500,000
	132,000,000	32,500,000	32,500,000		99,500,000
	23,500,000	21,971,070	21,971,070		6,523,930
	23,500,000	21,971,070	21,971,070		6,523,930
	9,922,990,000	9,547,375,270	8,705,286,270	계 사 고 862,794,000 862,794,000	354,909,730

예산과목		예산액	전년도이월액	예비비	증
장관항세항세세항목세목					전
401	시설비및부대비	9,913,240,000			
01	시설비	9,881,040,000			
02	감라비	25,000,000			
03	시설부대비	7,200,000			
405	자산취득비	9,750,000			
01	자산및물품취득비	9,750,000			
420	기타	15,725,930,000			
705	기타내부거래	15,725,930,000			
03	적립금	15,725,930,000			

(단위 : 원)

감 이용/이체	예산현액 (A)	지출원인행위액 (B)	지출액 (C)	차년도이월액 (D)	불용액 A-(C+D)
	9,913,240,000	9,538,412,260	8,695,823,260	계 사 교 862,794,000 862,794,000	354,622,740
	9,881,040,000	9,530,772,620	8,688,183,620	계 사 교 862,794,000 862,794,000	330,062,380
	25,000,000	4,000,000	4,000,000		21,000,000
	7,200,000	3,639,640	3,639,640		3,560,360
	9,750,000	9,463,010	9,463,010		286,990
	9,750,000	9,463,010	9,463,010		286,990
	15,725,930,000	0	0		15,725,930,000
	15,725,930,000	0	0		15,725,930,000
	15,725,930,000	0	0		15,725,930,000

예산이용·전용·이체사용

지방재정법 제38조 및 제39조, 동법시행령 제34조의 규정에 의하여 2000회계
년도 기간중에 예산을 이용·전용·이체 사용한 내용은 다음과 같다.

1. 예산이용

(해당사항 없음)

2. 예산전용 (일반회계)

사업명	전용구분	예산과목				
		관	항	세항	세세항	목
합계						
임용결격공무원 퇴직보상금 지급	전용중액	일반행정비	내무행정	인사관리	경상적경비	일반보상금
	전용감액	일반행정비	내무행정	인사관리	기타	출연금
직원MT 훈련	전용중액	일반행정비	내무행정	인사관리	경상적경비	일반운영비
	전용감액	일반행정비	내무행정	인사관리	자체사업	민간위탁금
고지서 송달에 따른 통장보상금	전용감액	일반행정비	재무행정	세무1관리	경상적경비	일반운영비
	전용중액	일반행정비	재무행정	세무1관리	경상적경비	일반보상금
고지서 송달에 따른 통장보상금	전용감액	일반행정비	재무행정	세무2관리	경상적경비	일반운영비
	전용중액	일반행정비	재무행정	세무2관리	경상적경비	일반보상금
구기동 벚꽃길 조성 공사	전용감액	보건및생활 환경개선비	공원녹지 관리	녹지관리	경상적경비	재료비
	전용중액	보건및생활 환경개선비	공원녹지 관리	녹지관리	자체사업	시설비
기본업무추진여비 지급	전용중액	보건및생활환경 개선비	보건관리	보건관리	경상적경비	여비
	전용감액	보건및생활 환경개선비	보건관리	의약관리	자체사업	자산취득비

(단위 : 원)

예산액	전용금액		전용일자	전용사유
	감액	증액		
16,170,786,000	291,632,000	291,632,000		
46,933,000	0	46,933,000	2000. 4.20	임용결격공무원 퇴직보상금 지급액 부족분
313,365,000	46,933,000	0	"	
162,645,000	0	81,256,000	2000. 5.15	직원MT훈련비 과목해소(위탁 에서 적영)
29,020,000	81,256,000	0	"	
139,223,000	15,980,000	0	2000. 6.20	고지서송달 방식 변경에 따른 통장보상금 확보(등기송달에서 통장직접송달)
15,980,000	0	15,980,000	"	
216,876,000	28,764,000	0	2000. 6.20	고지서송달방식 변경에 따른 통장보상금 확보(등기송달에서 통장직접송달)
28,764,000	0	28,764,000	"	
283,635,000	20,000,000	0	2000.10. 9	벚꽃길조성공사 공사방법 변경 으로 과목해소(직접공사에서 입찰방식으로 변경)
459,370,000	0	20,000,000	"	
64,150,000	0	11,000,000	2000.10.10	기본업무추진여비 부족분 확보
96,225,000	11,000,000	0	"	

사업명	전용구분	예산과목				
		관	항	세항	세세항	목
청소년보호특별대책	전용중액	보건및생활 환경개선비	보건관리	위생관리	경상적경비	일반운영비
	전용감액	보건및생활 환경개선비	보건관리	위생관리	경상적경비	일반보상금
청소년보호특별대책	전용중액	보건및생활 환경개선비	보건관리	위생관리	경상적경비	여비
	전용감액	보건및생활 환경개선비	보건관리	위생관리	경상적경비	일반보상금
직급보조비 지급	전용감액	입법및선거관리	지방의회운영	의사운영	경상적경비	여비
	전용중액	입법및선거관리	지방의회운영	의사운영	경상적경비	업무추진비
기본업무추진여비 지급	전용감액	일반행정비	공보기획	예산운영	경상적경비	일반운영비
	전용중액	일반행정비	공보기획	예산운영	경상적경비	여비
환경미화원인건비	전용중액	보건및생활 환경개선비	환경관리	청소관리	인건비	인건비
	전용감액	보건및생활 환경개선비	환경관리	청소관리	경상적경비	재료비
가로환경정비원 인부임	전용감액	국토자원 보존개발	건설관리	건설행정	경상적경비	일반운영비
	전용중액	국토자원 보존개발	건설관리	건설행정	경상적경비	재료비

(단위 : 원)

예산액	전 용 금 액		전용일자	전 용 사 유
	감 액	증 액		
23,873,000	0	2,299,000	2000.10. 9	특별보호단속에 따른 일반 운영비 부족분 확보
53,400,000	2,299,000	0	"	
56,890,000	0	2,300,000	2000.10. 9	특별보호단속시 공무원 출장여비 부족분 확보
53,400,000	2,300,000	0	"	
22,900,000	1,100,000	0	2000.12. 1	직원 직급보조비 부족분 확보
50,360,000	0	1,100,000	"	
893,575,000	10,000,000	0	2000.12.19	기본업무추진여비 부족분 확보
734,275,000	0	10,000,000	"	
10,387,430,000	0	60,000,000	2000.12.26	환경미화원인건비 부족분 확보
1,683,923,000	60,000,000	0	"	
110,402,000	12,000,000	0	2000.12.26	가로정비원 인부임 부족분 확보
244,172,000	0	12,000,000	"	

2-1. 예산전용 (주차장특별회계)

사업명	전용구분	예산과목				
		관	항	세항	세세항	목
합계						
과태료부과징수 전산화	전용감액	교통관리비	교통행정관리	교통관리	자체사업	연구개발비
	전용증액	교통관리비	교통행정관리	교통관리	자체사업	자산취득비

3. 예산이체

(해당사항 없음)

(단위 : 원)

예산액	전용금액		전용일자	전용사유
	감액	증액		
79,459,000	14,200,000	14,200,000		
10,000,000	14,200,000	0	2000. 6.20	전산화사업추진에 따른 과목 해소
69,459,000	0	14,200,000	"	

계속비집행

○ 사업명 _____

<총괄>

년 도	년 도 예 산 액	예 산 성 립 후 증 감(△)		
		전년도이월액	예비비사용액	이용·전용액
			(해 당 사 항 없 음)	

<당해년도 집행내역>

년 도	년 도 예 산 액	예 산 성 립 후 증 감(△)		
		전년도이월액	예비비사용액	이용·전용액
장				
관				
항			(해 당 사 항 없 음)	
세 항				
세세항				
목				

(단위 : 원)

예산현액	지출액	다음년도 이월액	불용액	비고

(단위 : 원)

예산현액	지출액	다음년도 이월액	불용액	비고

예비비 지출

2000년도 예비비 예산액은 1,778,205,000원으로서 지출결정액은 없으며 1,778,205,000원은 불용액이다.

구 분				지출결정액 ㉗	지출원인 행위액㉘	지출액 ㉙
세항	세세항	목	사업명			
해 당 사 항 없 음						

※ 전년도는 당해연도 이전의 전체연도를 포함

(단위: 원)

이월액 ㉠	불용액 ㉡-㉢-㉣	처리일자		예비비지출사유
		지출결정 일자	지출일자	

다음년도 이월사업비 현황

지방재정법 제40조규정에 의하여 당해년도에 집행을 완료하지 못하고 다음년도에 이월하는 사업비는 음식물쓰레기 자원화시설 건설부담금외 42건인 13,888,789,000원으로서

- 명시이월 (2건) 150,000,000원
 - 사고이월 (40건) 12,388,789,000원이다.
- 내용은 다음과 같다.

1. 명시이월비 (일반회계)

예산과목				사업명	예산액	지출원인행위액 (가)
관	항	세항	세세항			
0000 총괄					1,500,000,000	
2200 보건및생활환경개선비					500,000,000	
2220 환경관리					500,000,000	
2222 청소관리					500,000,000	
220 자체사업					500,000,000	
403 자치단체자본이전				음식물쓰레기자원화시설 건설부담금	500,000,000	
3300 국토자원보존개발비					1,000,000,000	
3330 건설관리					1,000,000,000	
3332 도로건설					1,000,000,000	

(단위 : 원)

지출액 (나)	지출잔액 (가-나)	다음연도 이필액	이월사유
		1,500,000,000	
		500,000,000	
		500,000,000	
		500,000,000	
		500,000,000	
		500,000,000	타자치단체에 건설(중앙광역자원화시설)에 따른 기본계획수립지연으로 이월
		1,000,000,000	
		1,000,000,000	
		1,000,000,000	

예산 과 목				사 업 명	예 산 액	지출원인행위액 (가)
관	항	세항	세세항			
			220 자체사업		1,000,000,000	
			401 시설비및부대비	누하동35-93간도로개설 공사	1,000,000,000	

(단위 : 원)

지출액 (나)	지출잔액 (가-나)	다음연도 이월액	이월사유
		1,000,000,000	
		1,000,000,000	특별교부금교부결정이연도말이내시되어회계연도내절대공기부족으로이월

2. 사고이월비 (일반회계)

예산과목				사업명	예산현액	지출원인행위액 (가)
관	항	세항	세세항			
0000 총괄					17,416,257,000	16,314,868,000
1200 일반행정비					4,468,594,000	4,120,986,000
1210 공보기획					170,000,000	169,278,000
1212 기획관리					170,000,000	169,278,000
220 자체사업					170,000,000	169,278,000
401 시설비및부대비				구청사정문조형물및홍보 전광판구매	170,000,000	169,278,000
1240 내무행정					4,178,594,000	3,832,726,000
1241 사무관리					737,355,000	673,323,000
210 보조사업					200,000,000	198,097,000
401 시설비및부대비				구청사 제2별관옥상중속 공사	200,000,000	198,097,000
220 자체사업					537,355,000	475,226,000
401 시설비및부대비				구청사제2별관 옥상중속 공사	537,355,000	475,226,000
1243 동행정운영					1,456,000,000	1,438,836,000
220 자체사업					1,456,000,000	1,438,836,000

(단위 : 원)

지출액 (나)	지출잔액 (가-나)	다음연도 이월액	이월사유
4,806,873,000	11,507,995,000	11,525,995,000	
1,576,308,000	2,544,673,000	2,562,678,000	
16,260,000	153,018,000	153,018,000	
16,260,000	153,018,000	153,018,000	
16,260,000	153,018,000	153,018,000	
16,260,000	153,018,000	153,018,000	초달청납통지연
1,542,132,000	2,290,594,000	2,308,594,000	
26,010,000	647,313,000	647,313,000	
	198,097,000	198,097,000	
	198,097,000	198,097,000	구조안전진단 빛어린이집이전으로 확공시기 지연
26,010,000	449,216,000	449,216,000	
26,010,000	449,216,000	449,216,000	구조안전진단빛어린이집 이전으로 확공시기지연
1,361,091,000	77,745,000	77,745,000	
1,361,091,000	77,745,000	77,745,000	

예산 과 목					사 업 명	예산 현 액	지출원인행위액 (가)
관	장	세항	세세항	목			
				401 시설비및부대비	종로5.6가동 동청사신축 공사	1,456,000,000	1,438,836,000
			1245	문화진흥		1,448,649,000	1,202,072,000
			120	경상적경비		54,500,000	54,500,000
				307 민간이전	전통사찰보수공사	54,500,000	54,500,000
			210	보조사업		1,076,149,000	873,289,000
				307 민간이전	전통사찰보수공사	163,500,000	163,500,000
				401 시설비및부대비	구대한의원본관야서울성 곽(혜좌문)보수공사	170,000,000	147,279,000
				401 시설비및부대비	삼청동병기보수공사	53,626,000	34,246,000
				401 시설비및부대비	서울문묘일원보수공사	385,714,000	336,568,000
				401 시설비및부대비	함춘원지보수공사	67,595,000	44,653,000
				401 시설비및부대비	서울성곽(혜좌문)보수공 사	142,857,000	80,438,000
				401 시설비및부대비	홍인지문보수공사	30,000,000	24,896,000
				401 시설비및부대비	서울동묘보수공사	62,857,000	41,706,000
			220	자재사업		318,000,000	274,283,000
				401 시설비및부대비	민의두가보수공사	318,000,000	274,283,000

(단위 : 원)

지출액 (나)	지출잔액 (가-나)	다음연도 이월액	이월사유
1,361,091,000	77,745,000	77,745,000	정사현상공모로인한, 설계용역지연
155,031,000	1,047,041,000	1,055,041,000	
	54,500,000	54,500,000	
	54,500,000	54,500,000	문화재용목재자재수급근란으로지연
137,251,000	736,028,000	744,028,000	
109,000,000	54,500,000	54,500,000	헬기고장으로 공사지연 동절기공사중지로인한공기부족
3,774,000	143,505,000	143,505,000	문화재형상변경 절차및동절기공사중지로 절대공기부족
1,935,000	32,311,000	32,311,000	문화재형상변경 절차및동절기공사중지로 절대공기부족
6,037,000	330,531,000	330,531,000	문화재형상변경 절차지연으로 절대공기부족
4,542,000	40,111,000	40,111,000	문화재형상변경 절차및동절기공사중지로 절대공기부족
6,914,000	73,524,000	81,524,000	문화재형상변경 절차지연으로 절대공기부족
2,016,000	22,880,000	22,880,000	문화재형상변경 절차및동절기공사중지로 절대공기부족
3,043,000	38,666,000	38,666,000	문화재형상변경절차및동절기공사중지로절 대공기부족
17,770,000	256,513,000	256,513,000	
17,770,000	256,513,000	256,513,000	동절기공사중지로인한절대공기부족

관	항	예산과목		사업명	예산현액	지출원인행위액 (가)
		세항	세세항			
		1249	새주소부여운영		536,590,000	518,495,000
		210	보조사업		475,000,000	465,000,000
		401	시설비및부대비	새주소부여사업	465,000,000	465,000,000
		401	시설비및부대비	새주소부여사업	10,000,000	
		220	자체사업		61,590,000	53,495,000
		401	시설비및부대비	새주소부여사업	61,590,000	53,495,000
		1250	재무행정		120,000,000	118,982,000
		1254	세무2관리		120,000,000	118,982,000
		210	보조사업		120,000,000	118,982,000
		405	자산취득비	세무정보시스템서버구매	120,000,000	118,982,000
		2200	보건및생활환경개선비		1,804,593,000	1,437,576,000
		2220	환경관리		423,200,000	399,830,000
		2222	청소관리		223,200,000	222,775,000
		210	보조사업		223,200,000	222,775,000
		402	민간자본이전	인사동주변화장실개선비 지원	100,000,000	100,000,000

(단위 : 원)

지출액 (나)	지출잔액 (가-나)	다음연도 이월액	이월사유
	518,495,000	528,495,000	
	465,000,000	475,000,000	
	465,000,000	465,000,000	서울시에서사업에대한채설계용역으로지연
		10,000,000	서울시에서사업에대한채설계용역으로지연
	53,495,000	53,495,000	
	53,495,000	53,495,000	서울시에서사업에대한채설계용역으로지연
17,916,000	101,066,000	101,066,000	
17,916,000	101,066,000	101,066,000	
17,916,000	101,066,000	101,066,000	
17,916,000	101,066,000	101,066,000	서울시계획변경으로지연
328,958,000	1,108,618,000	1,108,618,000	
59,446,000	340,434,000	340,434,000	
49,708,000	173,067,000	173,067,000	
49,708,000	173,067,000	173,067,000	
	100,000,000	100,000,000	보조금이 년도말에 결정되어 사업착수 지연

예산과목				사업명	예산현액	지출원인행위액 (가)
관	항	세항	세세항			
			405 자산취득비	청소차량구매	123,200,000	122,775,000
		2223	상하수관리		200,000,000	177,105,000
		220	자체사업		200,000,000	177,105,000
			401 시설비및부대비	관내하수시설물보수공사	200,000,000	177,105,000
		2230	공원·녹지관리		1,381,393,000	1,037,696,000
		2231	도시공원관리		1,381,393,000	1,037,696,000
		210	보조사업		190,000,000	165,651,000
			401 시설비및부대비	삼정공원서범화장실중계 축공사	190,000,000	165,651,000
		220	자체사업		1,191,393,000	872,045,000
			401 시설비및부대비	동묘공원외2개소화장실 정비공사	170,000,000	150,402,000
			401 시설비및부대비	송인근린공원보수정비공 사	521,393,000	462,290,000
			401 시설비및부대비	사격근린공원보수정비공 사	500,000,000	259,353,000
		2400	주택및지역사회개발비		650,000,000	606,916,000
		2410	주택사업		600,000,000	561,916,000
			2411 주택기획		600,000,000	561,916,000

(단위 : 원)

지출액 (나)	지출잔액 (가-나)	다음연도 이월액	이월사유
49,708,000	73,067,000	73,067,000	조달물품구매지연
9,738,000	167,367,000	167,367,000	
9,738,000	167,367,000	167,367,000	
9,738,000	167,367,000	167,367,000	동결기공사중저로인한절대공기부족
289,512,000	768,184,000	768,184,000	
289,512,000	768,184,000	768,184,000	
	165,651,000	165,651,000	
	165,651,000	165,651,000	서울시설계도서검토및수정지연
289,512,000	602,533,000	602,533,000	
10,810,000	139,592,000	139,592,000	문화재형상변경협의지연
234,362,000	227,928,000	227,928,000	동결기공사중저에따른절대공기부족
24,340,000	235,013,000	235,013,000	문화재형상변경협의지연
272,345,000	334,571,000	334,571,000	
272,345,000	289,571,000	289,571,000	
272,345,000	289,571,000	289,571,000	

예산과목				사업명	예산현액	지출원인행위액 (가)
편	항	세항	목			
		220	자체사업		600,000,000	561,916,000
		401	시설비및부대비	낙산공원복원사업도로확장	100,000,000	100,000,000
		401	시설비및부대비	동송1지구주거환경지구경로당신축공사	100,000,000	77,739,000
		401	시설비및부대비	행촌주거환경개선지구 진입도로개설	300,000,000	291,455,000
		401	시설비및부대비	원서주거환경지구진입도로개설	100,000,000	92,722,000
		2420	도시개발		50,000,000	45,000,000
		2423	도시계획		50,000,000	45,000,000
		220	자체사업		50,000,000	45,000,000
		207	연구개발비	동대문상세구역계획수립용역	50,000,000	45,000,000
		3300	국토자원보존개발비		10,389,000,000	10,045,357,000
		3330	건설관리		10,389,000,000	10,045,357,000
		3332	도로건설		10,389,000,000	10,045,357,000
		210	보조사업		5,970,000,000	5,923,120,000
		401	시설비및부대비	돈화문길길고실은도시안통기사업가로조성공	3,600,000,000	3,600,000,000
		401	시설비및부대비	평운동-신교동간도로개설공사	2,370,000,000	2,323,120,000

(단위 : 원)

지출액 (나)	지출잔액 (가-나)	다음연도 이월액	이월사유
272,345,000	289,571,000	289,571,000	
	100,000,000	100,000,000	공사물량초과로인한공사설계변경으로지연
7,530,000	70,209,000	70,209,000	동결기공사중지로인한절대공기부족
227,653,000	63,802,000	63,802,000	보상협의지연
37,162,000	55,560,000	55,560,000	보상협의지연
	45,000,000	45,000,000	
	45,000,000	45,000,000	
	45,000,000	45,000,000	
	45,000,000	45,000,000	계획여건변경으로인한절대공기부족
2,629,262,000	7,416,095,000	7,416,095,000	
2,629,262,000	7,416,095,000	7,416,095,000	
2,629,262,000	7,416,095,000	7,416,095,000	
1,600,767,000	4,322,353,000	4,322,353,000	
54,271,000	3,545,729,000	3,545,729,000	동결기공사중지로인한절대공기부족
1,546,496,000	776,624,000	776,624,000	장기계속공사로인한잔여공사비이월사유

관	항	예산과목		사업명	예산현액	지출원인행위액 (가)
		세항	세목			
			220			
			자체사업		4,419,000,000	4,122,237,000
			307	제설작업용역	60,000,000	52,200,000
			민간이전			
			401	명륜4가206-155간도로개설	800,000,000	800,000,000
			시설비및부대비			
			401	성균관/대명길역사문화탐방로조성공사	300,000,000	207,794,000
			시설비및부대비			
			401	세검8교제설외공사	370,000,000	249,325,000
			시설비및부대비			
			401	송인1동61-59간도로개설공사	800,000,000	800,000,000
			시설비및부대비			
			401	종묘-인의동40-3간도로개설	600,000,000	600,000,000
			시설비및부대비			
			401	시민안전불편사항및보수공사	160,000,000	142,181,000
			시설비및부대비			
			401	출신65-56-7간도로개설공사	500,000,000	500,000,000
			시설비및부대비			
			401	세운상가테크보수공사	429,000,000	370,737,000
			시설비및부대비			
			401	성대후문-양현관간도로개설공사	400,000,000	400,000,000
			시설비및부대비			
			4100			
			민방위관리비		104,070,000	104,033,000
			4110			
			민방위관리		104,070,000	104,033,000
			4111			
			민방위관리		104,070,000	104,033,000
			210			
			보조사업		104,070,000	104,033,000

(단위 : 원)

지출액 (나)	지출잔액 (가-나)	다음연도 이월액	이월사유
1,028,495,000	3,093,742,000	3,093,742,000	
	52,200,000	52,200,000	계설작업기간연장으로준공지연
122,377,000	677,623,000	677,623,000	보상협의지연
1,449,000	206,345,000	206,345,000	동철기공사중지로인한절대공기부족
88,663,000	160,657,000	160,657,000	동철기공사중지로인한절대공기부족
138,404,000	661,596,000	661,596,000	보상협의지연
348,062,000	251,938,000	251,938,000	보상협의지연
17,731,000	124,450,000	124,450,000	공사대상물량의미확정으로인한설계변경으로지연
143,398,000	356,602,000	356,602,000	보상협의지연
13,322,000	352,415,000	352,415,000	동철기공사중지로인한절대공기부족
150,034,000	249,916,000	249,916,000	보상협의지연
	104,033,000	104,033,000	
	104,033,000	104,033,000	
	104,033,000	104,033,000	
	104,033,000	104,033,000	

예 산 과 목					사 업 명	예 산 현 액	지출원인행위액 (가)
관	항	세항	세세항	목			
				405 자산취득비	민방위대원 방독면구입	104,070,000	104,033,000

(단위 : 원)

지출액 (나)	지출잔액 (가-나)	다음연도 이월액	이월사유
	104,033,000	104,033,000	방동면채좌수입원자채구매 지연

2. 사고이월비 (주차장특별회계)

예산과목				사업명	예산현액	지출원인행위액 (가)
관	항	세항	세세항 목			
0000	총괄				1,425,765,000	1,251,338,000
3400	교통관리비				1,425,765,000	1,251,338,000
3410	교통행정관리				1,425,765,000	1,251,338,000
	3415		주차장건설		1,425,765,000	1,251,338,000
		220	자체사업		1,425,765,000	1,251,338,000
			401 시설비및부대비	영륜1가동공영주차장신 축공사	1,425,765,000	1,251,338,000

(단위 : 원)

지출액 (나)	지출잔액 (가-나)	다음연도 이월액	이월사유
408,749,000	842,589,000	862,794,000	
408,749,000	842,589,000	862,794,000	
408,749,000	842,589,000	862,794,000	
408,749,000	842,589,000	862,794,000	
408,749,000	842,589,000	862,794,000	
408,749,000	842,589,000	862,794,000	동결기공사중지로인한절대공기부족

3. 계속비 이월비

과 목					사 업 명
관	항	세 항	세세항	목	
					(해당사항없음)

※ 총사업비는 계속비조서(예산서상)의 총사업비
 예산현액은 전년이월액+당해연도예산액

(단위 : 원)

사업기간	총사업비	예산현액	지출액	다음연도 이월액	불용액

※ 자금없는 이월액은 ()로 별도표시

채무부담행위

지방재정법 제35조 및 동법시행령 규정에 의한 2000년도 채무부담행위액은 아래와 같다.

과		목				사 업 명
장	관	항	세 항	세세항	목	

※ 전년도는 당해연도 이전의 전체연도를 포함

(단위 : 원)

채무부담행위 승인액(일자)	채무부담 행위액	상 환 조 건	채무부담 행위사유	실 제 상 환 액			당해연도말 현 재 액
				계	전년도	다음년도	
	(해당없음)						

나. 기금결산 보고서

기 금

현재 설치 관리하고 있는 기금은 9 종으로서

- 전년도말 현재액은 4,175,906,075 원에서
 - 수납액은 3,512,374,523 원이며
 - 지출액은 2,574,193,540 원입니다.
 - 차입잔액은 5,114,087,058 원으로서 그 내용은 다음과 같다.

<총 괄>

종 류 별	구 분	전년도현재액(A)	계(B)=(C-D)
합	계	4,175,906,075	938,180,983
주민소득지원 및 생활안정기금		280,513,758	△8,713,830
도시가스사업기금		1,692,113,156	26,445,108
중소기업육성기금		909,099,571	△608,571,458
환경미화원자녀학자금대여기금		16,472,326	27,014,624
주민재활용품 판매관리기금		121,763,065	34,917,932
재해대책기금		549,362,899	135,363,897
도로굴착복구기금		536,581,300	1,212,694,790
재난관리기금		70,000,000	69,029,920
노인복지기금		0	50,000,000

(단위 : 원)

당해년도증감액		당해년도현재액
수납액(C)	지출액(D)	
3,512,374,523	2,574,193,540	5,114,087,058
131,357,690	140,071,520	271,799,928
416,325,108	389,880,000	1,718,558,264
781,428,542	1,390,000,000	300,528,113
139,514,124	112,499,500	43,486,950
65,166,252	30,248,320	156,680,997
496,781,517	361,417,620	684,726,796
1,362,771,370	150,076,580	1,749,276,090
69,029,920	0	139,029,920
50,000,000	0	50,000,000

<적립금 운영명세>

구분 기금 종류별	근거법규	설치목적	설치 년도	운용 관서	재원의조달	적립	
						전년도까지	당해년도
합 계						4,175,906,075	3,512,374,523
주민소득지원 및 생활안정 기금	기금운영관리조례 종로구조례제324호	저소득층 생활안정	1997	자치 행정과	새마을소득 특별회계 출연금	280,513,758	131,357,690
도시가스사업 기금	종로구조례제176호	도시가스 시설 용자지원	1992	지역 경제과	출연금및 이자수입	1,692,113,156	416,325,108
중소기업육성 기금	종로구조례제224호	중소기업 지원	1993	지역 경제과	출연금	909,099,571	781,428,542
환경미화원 자녀 학자금 대여기금	종로구조례제146호	미화원 처우개선	1991	청소 행정과	일반회계 출연금	16,472,326	139,514,124
주민재활용품 판매관리기금	종로구조례제226호	재활용품 판매대금 관리및운용	1995	청소 행정과	재활용품 판매	121,763,065	65,166,252
재해대책기금	종로구조례제331호	재해예방 및 복구	1998	토목과	출연금	549,362,899	496,781,517
도로굴착복구 기금	종로구조례제354호	도로굴착 복구유지	1999	토목과	손채자 담금	536,581,300	1,362,771,370
재난관리기금	종로구조례제380호	재난예방 및 복구	1999	감사 담당관	출연금	70,000,000	69,029,920
노인복지기금	종로구조례제336호	노인복지 지원	1997	사회 복지과	출연금	0	50,000,000

(단위 : 원)

액 계	당해년도 사용액		당해년도발 현 계 액	기 금 보 관 상	사용절차, 규정 요약
	사 유	금 액			
7,688,280,598		2,574,193,540	5,114,087,058	기업금전신탁 2,290,938,722 공금예금 1,655,306,010 정기예금 1,167,842,326	
411,871,448	용 자 금	140,071,520	271,799,928	기업금전신탁 234,799,928 공금예금 37,000,000	구청→계획시달→동추천→ 구청심사→대상선정→지급
2,108,438,264	수용가지원 및 일반회계 전 출	389,880,000	1,718,558,264	기업금전신탁 1,611,273,435 정기예금 107,284,829	총공사비70%이내
1,690,528,113	용자지원	1,390,000,000	300,528,113	기업금전신탁 23,717,830 정기예금 276,810,283	접수,심의결정대여 1년거치2년상환
155,986,450	미화원자녀 학 자 금 대 여 기금	112,499,500	43,486,950	정기예금 43,486,950	공무원국고대여와같은 졸업후 2년거치 3년상환
186,929,317	재활용품 운 용	30,248,320	156,680,997	기업금전신탁 129,420,733 정기예금 27,260,264	미화원에계지급. 운용상 필요시지출
1,046,144,416	고유사업비	361,417,620	684,726,796	기업신탁 221,726,796 정기예금 463,000,000	재해보고→승인(결재)→ 시행→준공
1,899,352,670		150,076,580	1,749,276,090	정기예금 200,000,000 공공예금 1,549,276,090	도로굴착신청→기금납부→ 도로포장시 지출사용
139,029,920		0	139,029,920	기업금전신탁 70,000,000 공금예금 69,029,920	신청→심사→용자,지원
50,000,000		0	50,000,000	정기예금 50,000,000	신청→심사(기금심의운용 위원회) → 지원

<당해년도 기금운용명세>

구분 기금별	수입							
	계	지방자치 단체 출연금	국시비 보조금	기채	과징금 과태료	기타 출연연금	이자수입	전년도 이월액
합계	7,688,280,538	732,028,000			1,357,309,050		419,534,940	4,175,906,075
주민소득지원 및 생활안정 기금	411,871,448						21,503,430	280,513,758
도시가스사업 기금	2,108,438,264						214,589,108	1,692,113,156
중소기업육성 기금	1,690,528,113	150,000,000					134,028,542	909,099,571
환경미화원 자녀 학자금 대여기금	155,986,450						723,124	16,472,326
주민재활용품 판매기금	186,929,317						9,444,979	121,763,005
재해대책기금	1,046,144,416	463,000,000					33,781,517	549,362,899
도로굴착복구 기금	1,899,352,670				1,357,309,050		5,462,320	536,581,300
재난관리기금	139,029,920	69,028,000					1,920	70,000,000
노인복지기금	50,000,000	50,000,000						

(단위 : 원)

기 타 잡 수 입	지 출								잔 액
	계	인건비	물건비	고유목적 사업비	응 자 금	제적납금	기타	이차 보전금	
1,003,502,533	2,574,193,540	25,076,580		516,665,940	2,032,379,500		71,520		5,114,087,058
109,854,260	140,071,520				140,000,000		71,520		271,799,928
201,736,000	389,880,000				389,880,000				1,718,558,264
497,400,000	1,390,000,000				1,390,000,000				300,528,113
138,791,000	112,499,500				112,499,500				43,486,950
55,721,273	30,248,320			30,248,320					156,680,997
	361,417,620			361,417,620					684,726,796
	150,076,580	25,076,580		125,000,000					1,749,276,090
									139,029,920
									50,000,000

주민소득지원 및 생활안정기금 결산보고서

<수입 및 지출계산서>

수		입	
과 목	예산액	수	납액
이 자 수 입			21,503,430
전 년 도 이 월 액			280,513,758
음 자 금 상 환 금			109,854,260
합 계			411,871,448

(단위 : 원)

지		출
과 목	예산액	지출액
용 자 금		140,000,000
전 년 도 수 정 손 살		71,520
다 음 년 도 이 월 액		271,799,928
합 계		411,871,448

도시가스사업기금 결산보고서

<수입 및 지출계산서>

수		입	
과 목	예산액	수	납액
이자수입			214,589,108
전년도이월액			1,692,113,156
용자금상환금			201,736,000
합 계			2,108,438,264

(단위 : 원)

지		출	
과 목	예산액	지출액	
일반회계전출			
음자금		389,880,000	
다음년도이월액		1,718,558,264	
합계		2,108,438,264	

중소기업육성기금 결산보고서

<수입 및 지출계산서>

수		입	
과 목	예산액	수	납액
지방자치단체출연금			150,000,000
음자금회수			497,400,000
이자수입			134,028,542
전년도이월액			909,099,571
합 계			1,690,528,113

(단위 : 원)

지		출
과 목	예산액	지출액
용 자 금		1,390,000,000
다음년도이월액		300,528,113
합 계		1,690,528,113

환경미화원자녀학자금대여기금 결산보고서

<수입 및 지출계산서>

수		입	
과 목	예 산 액	수 납 액	
지방자치단체출연금			
용 자 금 회 수		138,791,000	
아 자 수 입		723,124	
전 년 도 이 월 액		16,472,326	
합 계		155,986,450	

(단위 : 원)

지		출	
과 목	예산액	지출액	
대 여 금		112,499,500	
다음년도이월액		43,486,950	
합 계		155,986,450	

주민재활용품판매관리기금 결산보고서

<수입 및 지출계산서>

수		입	
과 목	예 산 액	수	남 액
이 자 수 입			9,444,979
전 년 도 이 월 액			121,763,065
재활용품판매수입금			55,721,273
합 계			186,929,317

(단위 : 원)

지		출
과 목	예산액	지출액
물 품 구 입 비		
고 유 목 적 사 업 비		30,248,320
다 음 년 도 이 월 액		156,680,997
합 계		186,929,317

재해대책기금 결산보고서

<수입 및 지출계산서>

수		입
과 목	예 산 액	수 납 액
지방자치단체출연금		463,000,000
이 자 수 입		33,781,517
전 년 도 이 월 액		549,362,899
합 계		1,046,144,416

(단위 : 원)

지		출
과 목	예산액	지출액
고유목적사업비		361,417,620
다음년도이월액		684,726,796
합 계		1,046,144,416

도로굴착복구기금 결산보고서

<수입 및 지출계산서>

수		입
과 목	예 산 액	수 납 액
과 징 금 과 태 료		1,357,309,050
이 자 수 입		5,462,320
전 년 도 이 월 액		536,581,300
합 계		1,899,352,670

(단위 : 원)

지		출
과 목	예산액	지출액
인 건 비		25,076,580
고 유 목 적 사 업 비		125,000,000
다 음 년 도 이 월 액		1,749,276,090
합 계		1,899,352,670

재난관리기금 결산보고서

<수입 및 지출계산서>

수		입
과 목	예 산 액	수 납 액
지방자치단체출연금		69,028,000
이 자 수 입		1,920
전 년 도 이 월 액		70,000,000
합 계		139,029,920

(단위 : 원)

지		출
과 목	예산액	지출액
다음년도이월액		139,029,920
합 계		139,029,920

노인복지기금 결산보고서

<수입 및 지출계산서>

수		입
과 목	예산액	수납액
지방자치단체출연금		50,000,000
합 계		50,000,000

(단위 : 원)

지		출
과 목	예산액	지출액
다음년도이월액		50,000,000
합 계		50,000,000

〈기금별 채권 현재액 현황〉

기 금 명	전년도말 현재액
합 계	2,592,462,240
주민소득지원 및 생활안정기금	714,696,410
도시가스사업기금	286,909,000
중소기업육성기금	932,375,000
환경미화원 자녀 학자금 대여기금	658,481,830
주민재활용품 판매관리기금	0
채해대책기금	0
도로굴착복구기금	0
재난관리기금	0
노인복지기금	0

※ 원금기준일 작성.

(단위 : 원)

당해년도 발생액	당해년도 소멸액	당해년도 현재액
2,074,879,500	947,781,260	3,719,560,480
182,500,000	109,854,260	787,342,150
389,880,000	201,736,000	475,053,000
1,390,000,000	497,400,000	1,824,975,000
112,499,500	138,791,000	632,190,330
0	0	0
0	0	0
0	0	0
0	0	0
0	0	0

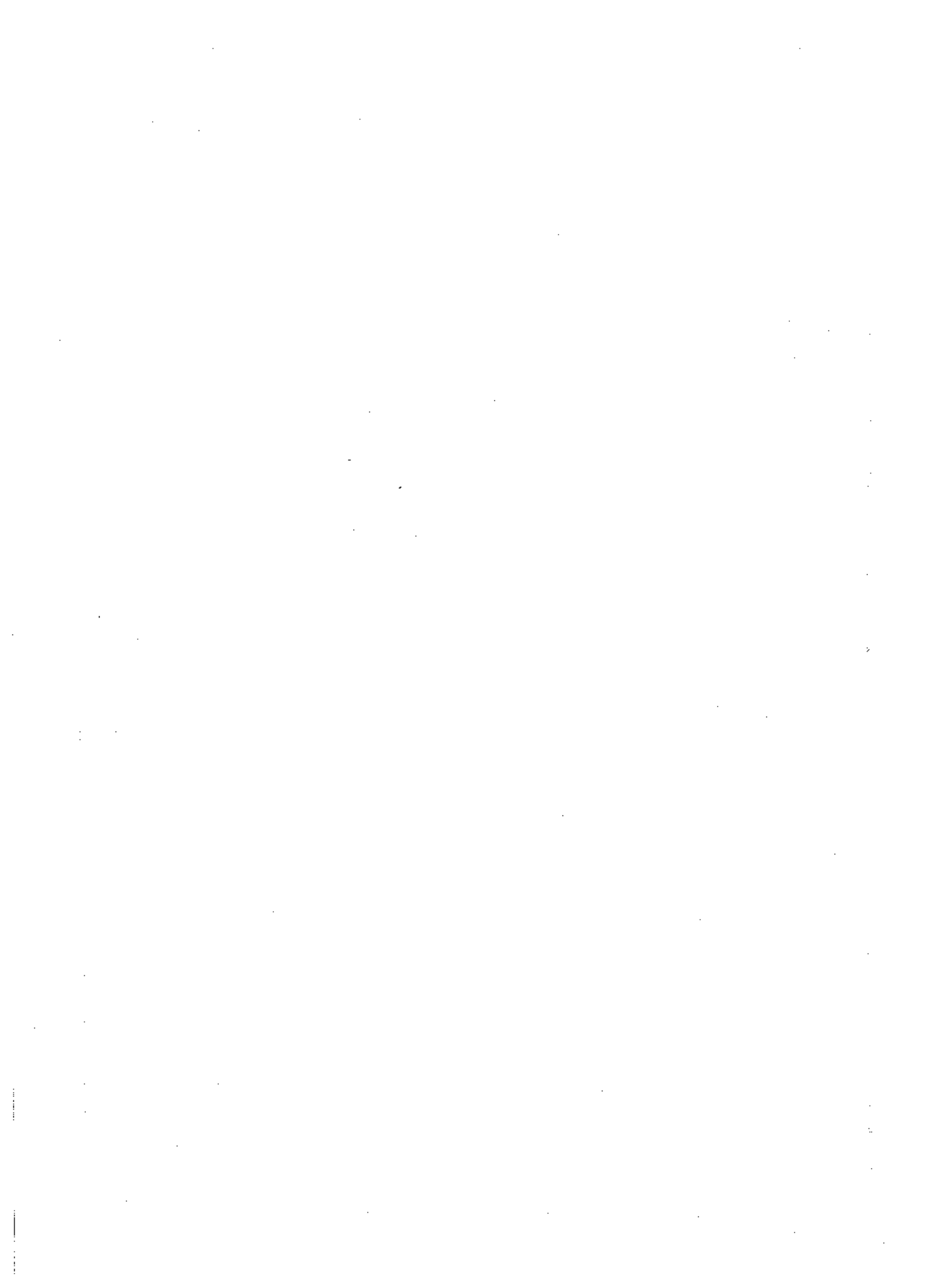

다. 채권현재액 보고서

채권현재액

보유하고 있는 채권현재액은

- 전년도말 현재액 301,778,060원에서
- 당해년도에 235,999,360원이 발생하고, 252,248,950원이 소멸되어
- 당해년도말 현재액은 285,528,470원으로서 그 내용은 다음과 같다.

<회계별현황>

회계별	구분	전년도말현재액				당해년도발생액					
		계	이행기간 도래액		이행기간 미도래액		계	이행기간 도래액		이행 미도	
			원금	이자	원금	이자		원금	이자		원금
합	계	301,778,060			301,778,060			235,999,360			235,999,360
일반회계		301,778,060			301,778,060			235,999,360			235,999,360
특별회계											
	의료보호기금										
	주차장										

<종류별 채권현황>

구분	합계	일반회계
합계	285,528,470	285,528,470
국.공유재산매각대금	285,528,470	285,528,470

(단위 : 원)

기간 래액	당해년도소말액					당해년도현재액				
	계	이행기간 도래액		이행기간 미도래액		계	이행기간 도래액		이행기간 미도래액	
		원금	이자	원금	이자		원금	이자	원금	이자
이자										
	252,248,950	252,248,950				285,528,470			285,528,470	
	252,248,950	252,248,950				285,528,470			285,528,470	

(단위 : 원)

특별회계			기타채권	비고
계	공기업	가타		



라. 채무결산 보고서

채 무

우리구가 갚아야 할 채무는

- 전년도말 현재액 9,000,000,000원에서
- 당해년도에 1,000,000,000원이 감소하여
- 당해년도말 현재액은 8,000,000,000원으로서 그 내용은 다음과 같다.

< 회계별 현황 >

구분 회계별	전년도말현재액 (A)			당 해 년 도 증 (B)				
	계	원금	이자	계			채 무 행 위 액	
				소계	원금	이자	소계	원금
합 계	9,000,000,000	9,000,000,000		1,000,000,000	1,000,000,000			
일반회계	9,000,000,000	9,000,000,000		1,000,000,000	1,000,000,000			
특별회계								
특별회계	의료보호							
	주차장							
	계							

※ 조정액이라함은 환율변동, 이자율 변동에따른 조정액을 말함 (C=A+B-D)

(단위 : 원)

감 액				조 정 액 (C)			당해년도발원계액 (D)			기일도래 미지급 이 자
상 환 소 별 액				계	원금	이자	계	원금	이 자	
이자	소계	원금	이자							
	1,000,000,000	1,000,000,000					8,000,000,000	8,000,000,000		
	1,000,000,000	1,000,000,000					8,000,000,000	8,000,000,000		

<종류별 채무현황>

구분 회계별	전년도말현재액 (A)			당해년도증 (B)				
	계	원금	이자	계			채무행위	
				소계	원금	이자	소계	원금
합계	9,000,000,000	9,000,000,000		1,000,000,000	1,000,000,000			
일반회계	9,000,000,000	9,000,000,000		1,000,000,000	1,000,000,000			
1.지방채	9,000,000,000	9,000,000,000		1,000,000,000	1,000,000,000			
일반회계								
2.차입금								
일반회계								
3.해외차관								
일반회계								

※조정액이라함은 환율변동, 이자율 변동에 따른 조정액을 말함(C=A+B-D)

(단위 : 원)

감 액				조 정 액 (C)			당해년도말현재액 (D)			기일도래 미지급 이 자
상 환 소 멸 액				계	원 금	이 자	계	원 금	이 자	
이 자	소 계	원 금	이 자							
	1,000,000,000	1,000,000,000					8,000,000,000	8,000,000,000		
	1,000,000,000	1,000,000,000					8,000,000,000	8,000,000,000		
	1,000,000,000	1,000,000,000					8,000,000,000	8,000,000,000		

<상환재원별 채무현황>

구 분 회 계 별	전년도말현재액 (A)			당 해 년 도 중 (B)				
	계	원금	이자	계			채 무 행 위 액	
				소계	원금	이자	소계	원금
합 계	9,000,000,000	9,000,000,000		1,000,000,000	1,000,000,000			
국고부담 지방비부담 기업수입 실수요자부담	9,000,000,000	9,000,000,000		1,000,000,000	1,000,000,000			
1. 지방채	9,000,000,000	9,000,000,000		1,000,000,000	1,000,000,000			
지방비 기업수입 실수요자부담								
2. 차입금								
국고부담 지방비부담 기업수입 실수요자부담								
3. 해외차관								
국고부담 지방비부담 기업수입 실수요자부담								

※조정액이라함은 환율변동, 이자율 변동에 따른 조정액을 말함(C=A+B-D)

(단위 : 원)

감 액				조 정 액 (C)			당해년도말현재액 (D)			기일도래 미 지 금 이 자
상환소멸액				계	원금	이자	계	원금	이자	
이자	소계	원금	이자							
	1,000,000,000	1,000,000,000					8,000,000,000	8,000,000,000		
	1,000,000,000	1,000,000,000					8,000,000,000	8,000,000,000		
	1,000,000,000	1,000,000,000					8,000,000,000	8,000,000,000		

< 2000년도 채무내역 >

회계별	사업명	당해년도채무행위액		
		계	원금	이자
합계				
일반회계			해당없음	
특별회계				

(단위 : 백만원)

차 입 선	이자(%)	상 환 기 간

마. 공유재산증감 및 현재액 보고서

공유재산 증감 및 현재액

2000년도말 현재 공유재산 현재액은

토지 1,512,000 m² 599,396,913,000 원
 건물 41,310 m² 15,735,153,000 원
 기타 649 건 45,932,000 원으로서
 총 615,177,998,000원 상당이며 그 내용은 다음과 같다.

<용도별 현황>

구 분 용 도	전 년 도 말 현 재 액	당 해 년 도 중			
		증			
		계	취 득	관리 전환 등	평 가
합 계	605,178,342,000	11,037,457,000	10,966,159,000	71,298,000	
행정 재산	계	591,661,073,000	10,966,159,000	10,966,159,000	
	공공용재산	564,395,952,000	10,966,159,000	10,966,159,000	
	공 용 재산	27,265,121,000			
	기업용재산				
보 존 재 산					
잡 종 재 산	13,517,269,000	71,298,000		71,298,000	

(단위 : 원)

중 감 액				당해년도말 현 재 액	비 고
감					
계	처 분	관리전환등	평 가		
1,037,801,000	966,503,000	71,298,000		615,177,998,000	
71,298,000		71,298,000		602,555,934,000	
71,298,000		71,298,000		575,290,813,000	
				27,265,121,000	
966,503,000	966,503,000			12,622,064,000	

<종류별 현황>

구분 용도	전년도현재액		당해년도		
	수량	가격	수량	가격	
합계	6,442	605,178,342,000	321	11,037,457,000	
토지	계	5,638	590,481,051,000	317	9,953,663,000
	대	1,109	69,181,317,000	37	3,081,029,000
	전	3	17,811,000		
	담				
건물	임야	33	3,097,283,000		
	기타	4,493	518,184,640,000	280	6,872,634,000
입목	계	155	14,651,359,000	4	1,083,794,000
	사무소	103	9,023,915,000		
	주택				
	기타	52	5,627,444,000	4	1,083,794,000
공작물	649	45,932,000			
기계·기구					
선박					
항공기					
무채재산권					
유가증권 (주식, 출자)					
용익물건					

(단위 : 원)

증 감 액		당 해 년 도 말 현 재 액		비 고
감				
수 량	가 격	수 량	가 격	
158	1,037,801,000	6,605	615,177,998,000	
158	1,037,801,000	5,797	599,396,913,000	
29	966,503,000	1,117	71,295,843,000	
		3	17,811,000	
		33	3,097,283,000	
129	71,298,000	4,644	524,985,976,000	
		159	15,735,153,000	
		103	9,023,915,000	
		56	6,711,238,000	
		649	45,932,000	

공유재산 증감 및 현재액 (특별회계)

2000년도말 현재 공유재산 현액은

토지 10,780 m² 19,610,353,100 원

건물 m² 원

기타 건 원으로서

총 19,610,353,100원 상당이며 그 내용은 다음과 같다.

<용도별 현황>

구 분 용 도	전 년 도 말 현 재 액	당 해 년 도 증		
		증		
		계	취 득	평 가
합 계	10,167,853,100	9,442,500,000	9,442,500,000	
행 정 재 산	계			
	공공용 재산			
	공 용 재산			
	기업용 재산			
보 존 재 산				
잡 종 재 산	10,167,853,100	9,442,500,000	9,442,500,000	

(단위 : 원)

증 감 액			당해년도말현재액	비 고
감				
계	매 각	평 가		
			19,610,353,100	
			19,610,353,100	

<종류별 현황> (특별회계)

구 분 용 도		전 년 도 말 현 재 액		당 해 년 도 증	
		수 량	가 격	수 량	가 격
합 계		12	10,167,853,100	5	9,442,500,000
토	계	12	10,167,853,100	5	9,442,500,000
	대	12	10,167,853,100	5	9,442,500,000
지	전				
	답				
	임 야				
	기 타				
건	계				
	사 무 소				
	주 택				
	기 타				
입 목 족					
공 작 물					
기 계 . 기 구					
선 박					
항 공 기					
무 채 재 산 권					
유 가 증 권 (주식.출자)					
용 익 물 건					

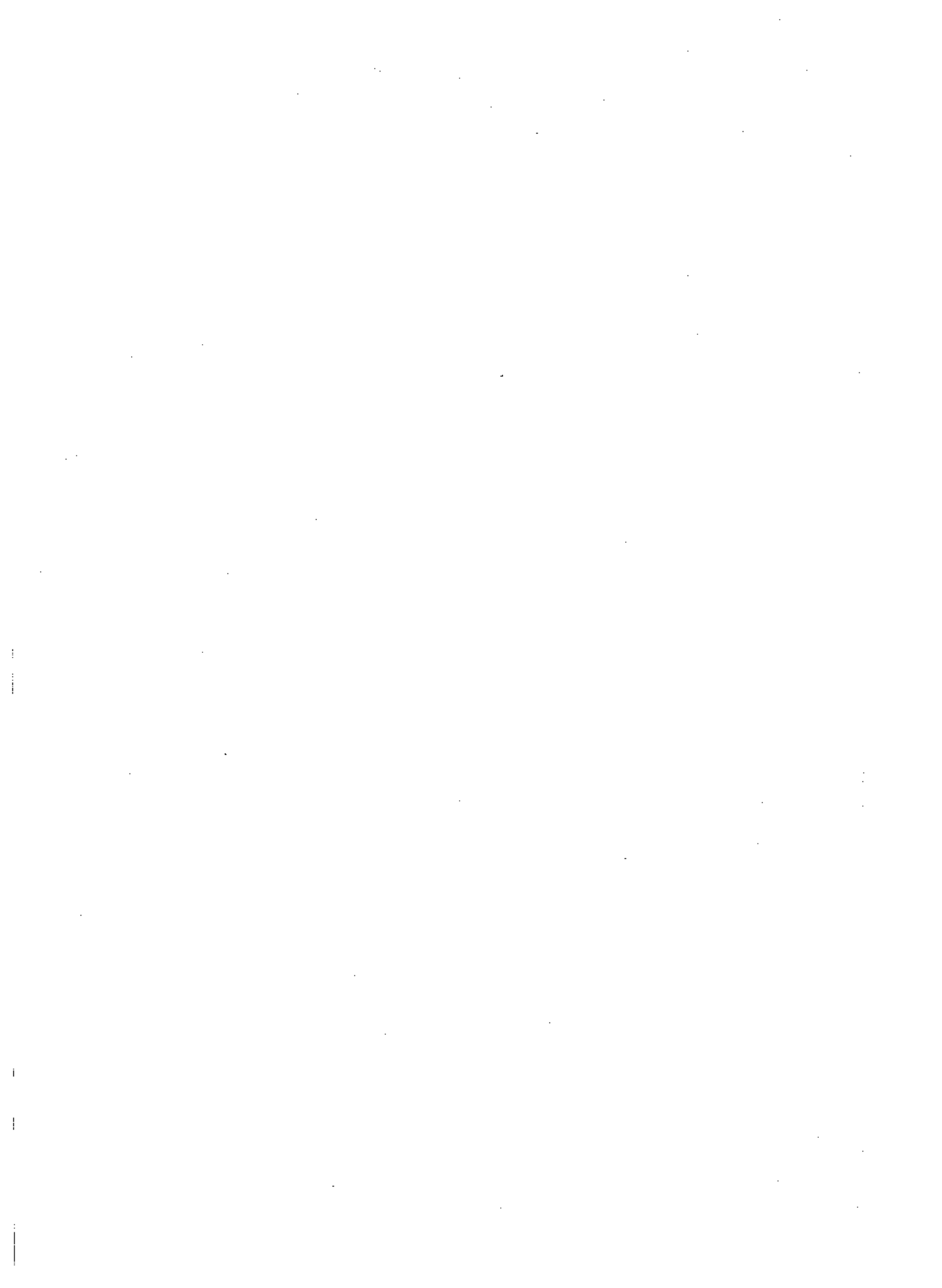

바. 물품증감 및 현재액 보고서

물품증감 및 현재액

1999년도말 물품현황은 73종 6,232,437,000원으로
 2000년중 증감내역은 신규취득등으로 976,742,000원이 증가한 반면
 매각감가상각등으로 711,261,000원이 감소하였는데 그 내용은 다음과 같다.

1. 업무용 정수

① 일련 번호	② 정수물품 분류번호	③ 품 명	④ 단 위	⑤ 정 수	⑥ 내용 연한	⑦ 구 분	⑧ 전년도말	
							보유현황	⑪ 구 매
	합 계					수량	1,312	236
						금액	6,232,437	976,742
2	2310-004-2	중 승 용 차	대	3	6	수량	3	0
						금액	35,342	0
3	2310-004-3	소 승 용 차	대	4	6	수량	4	0
						금액	19,710	0
4	2320-030-0	지 프 승 용 차	대	3	6	수량	3	0
						금액	31,862	0
6	3610-015-0	윤전등사기 전 등	대	1	5	수량	3	0
						금액	15,993	0
7	3610-035-0	제 판 기	대	1	6	수량	1	0
						금액	1,481	0
8	3610-230-0	오프셋인쇄기	대	1	10	수량	1	0
						금액	1,700	0

(단위: 수량: 개
금액: 천원)

⑨ 당 해 년 도 물 품 증 · 감 실 적					당 해 년 도 말 보유현황
⑩ 취 득		⑭ 처 분			
⑫관리전환 양여·기타	⑬ 소 계	⑮ 매 각	⑯관리전환 양여·기타	⑰ 소 계	
0	236	102	0	102	1,446
0	976,742	711,261	0	711,261	6,497,918
0	0	0	0	0	3
0	0	0	0	0	35,342
0	0	0	0	0	4
0	0	0	0	0	19,710
0	0	0	0	0	3
0	0	0	0	0	31,862
0	0	2	0	2	1
0	0	3,320	0	3,320	12,673
0	0	0	0	0	1
0	0	0	0	0	1,481
0	0	0	0	0	1
0	0	0	0	0	1,700

① 일련 번호	② 정수물품 분류번호	③ 품명	④ 단 위	⑤ 정 수	⑥ 내용 연한	⑦ 구 분	⑧ 전년도말 보유현황	
							수량	금액
9	3610-237-0	전자복사기	대	143	4	수량	164	23
						금액	470,993	78,785
12	3694-010-0	공기청청기 (에어크리너)	대	12	8	수량	13	0
						금액	11,071	0
13	4120-001-0	에어콘디쇼너	대	398	8	수량	358	42
						금액	383,549	79,381
14	4120-001-5	냉.난방기겸용	대	66	6	수량	33	33
						금액	69,152	142,966
15	4120-009-0	항온항습기	대	3	8	수량	3	0
						금액	8,293	0
16	4520-055-0	온풍난방기	대	48	10	수량	46	8
						금액	66,262	12,000
17	5815-347-0	모사전송기	대	102	5	수량	100	14
						금액	140,276	18,361
18	5820-001-0	무선장비셋	대	41	6	수량	48	0
						금액	28,731	0
20	5835-009-0	오디오세트 콘비네이션	조	7	7	수량	6	1
						금액	73,229	5,500

(단위: 수량: 개
금액: 천원)

⑨ 당 해 년 도 물 품 증·감 실 적					당 해 년 도 말 보유현황
⑩ 취 득		⑭ 처 분			
⑫관리전환 양여·기타	⑬ 소 계	⑮ 매 각	⑯관리전환 양여·기타	⑰ 소 계	
0	23	44	0	44	143
0	78,785	129,360	0	129,360	420,418
0	0	1	0	1	12
0	0	590	0	590	10,481
0	42	2	0	2	398
0	79,381	3,376	0	3,376	459,554
0	33	0	0	0	66
0	142,966	0	0	0	212,118
0	0	0	0	0	3
0	0	0	0	0	8,293
0	8	6	0	6	48
0	12,000	5,212	0	5,212	73,050
0	14	12	0	12	102
0	18,361	16,368	0	16,368	142,269
0	0	7	0	7	41
0	0	3,381	0	3,381	25,350
0	1	0	0	0	7
0	5,500	0	0	0	78,729

① 일련 번호	② 정수물품 분류번호	③ 품 명	④ 단 위	⑤ 정 수	⑥ 내용 연한	⑦ 구 분	⑧ 전년도말	
							보유현황	⑪ 구 매
21	5835-100-0	녹 화 기 (V.T.R)	대	51	6	수량	19	32
						금액	91,664	8,330
22	5835-110-0	비 디 오 프 로젝트	대	2	10	수량	1	1
						금액	6,250	15,000
23	5835-113-0	비디오카메라	대	42	10	수량	38	5
						금액	48,443	4,400
24	6730-001-0	영 사 기	대	2	10	수량	2	0
						금액	1,692	0
25	6730-005-0	투 영 기 (O.H.P)	대	4	10	수량	3	1
						금액	8,304	3,000
26	7110-001-0	금 고	대	38	10	수량	38	0
						금액	6,187	0
27	7310-065-0	냉 장 고	대	88	6	수량	77	13
						금액	34,107	14,005
28	7021-320-0	중형컴퓨터	대	3	5	수량	4	0
						금액	444,992	0
31	7025-350-0	판독복사기	대	1	5	수량	1	0
						금액	1,190	0

(단위: 수량: 개
금액: 천원)

⑨ 당 해 년 도 물 품 증·감 실 적					당 해 년 도 말 보유현황
⑩ 취 득		⑭ 처 분			
⑫관리전환 양여·기타	⑬ 소 계	⑮ 매 각	⑯관리전환 양여·기타	⑰ 소 계	
0	32	0	0	0	51
0	8,330	0	0	0	99,994
0	1	0	0	0	2
0	15,000	0	0	0	21,250
0	5	1	0	1	42
0	4,400	830	0	830	52,013
0	0	0	0	0	2
0	0	0	0	0	1,692
0	1	0	0	0	4
0	3,000	0	0	0	11,304
0	0	0	0	0	38
0	0	0	0	0	6,187
0	13	2	0	2	88
0	14,005	933	0	933	47,179
0	0	1	0	1	3
0	0	7,750	0	7,750	437,242
0	0	0	0	0	1
0	0	0	0	0	1,190

① 일련 번호	② 정수물품 분류번호	③ 품 명	④ 단 위	⑤ 정 수	⑥ 내용 연한	⑦ 구 분	⑧ 전년도말	
							보유현황	⑩ 구 매
32	7490-035-0	문서세단기	대	34	10	수량	33	2
						금액	25,604	2,078
33	7710-249-0	전자오르간	대	1	10	수량	1	0
						금액	470	0
34	7710-266-0	피아노	대	4	10	수량	2	2
						금액	3,040	3,750
35	7730-003-0	텔레비전	대	124	5	수량	93	33
						금액	49,432	56,206
36	7730-003-5	멀티비전	대	4	5	수량	2	2
						금액	3,600	11,000
37	3610-297-0	문서정합기	대	1	10	수량	1	0
						금액	6,732	0

(단위: 수량: 개
금액: 천원)

⑨ 당 해 년 도 물 품 증·감 실 적					당 해 년 도 말 보유현황
⑩ 취 득		⑭ 처 분			
⑫관리전환 양여·기타	⑬ 소 계	⑮ 매 각	⑯관리전환 양여·기타	⑰ 소 계	
0	2	1	0	1	34
0	2,078	668	0	688	27,014
0	0	0	0	0	1
0	0	0	0	0	470
0	2	0	0	0	4
0	3,750	0	0	0	6,790
0	33	2	0	2	124
0	56,206	450	0	450	105,188
0	2	0	0	0	4
0	11,000	0	0	0	14,600
0	0	0	0	0	1
0	0	0	0	0	6,732

2. 사업용 정수

① 일련 번호	② 정수물품 분류번호	③ 품 명	④ 단 위	⑤ 정 수	⑥ 내용 연한	⑦ 구 분	⑧ 전년도말	
							보유현황	⑩ 구 매
1	2310-008-0	대형승합차	대	1	8	수량	1	1
						금액	40,992	99,698
2	2310-006-0	중형승합차	대	1	6	수량	1	0
						금액	19,000	0
3	2310-003-0	소형승합차	대	7	6	수량	5	2
						금액	53,782	20,510
4	2320-010-0	대형화물차	대	2	6	수량	2	0
						금액	34,890	0
5	2320-009-0	중형화물차	대	9	6	수량	7	2
						금액	67,241	21,350
6	2320-009-1	소형화물차	대	39	6	수량	37	6
						금액	283,899	54,016
7	2320-036-0	청 소 차	대	64	6	수량	63	7
						금액	2,179,167	270,824
8	2310-001-0	엠브란스차	대	1	6	수량	1	0
						금액	9,865	0
13	2320-026-0	급수.살수차	대	2	6	수량	1	1
						금액	42,000	41,268
15	2320-016-0	결 인 트 렉	대	1	6	수량	1	0
						금액	5,075	0

(단위: 수량: 개
금액: 천원)

⑨ 당 해 년 도 물 품 증·감 실 적					당 해 년 도 말 보유현황
⑩ 취 득		⑭ 처 분			
⑫ 관리전환 양여·기타	⑬ 소 계	⑮ 매 각	⑯ 관리전환 양여·기타	⑰ 소 계	
0	1	1	0	1	1
0	99,698	40,992	0	40,992	99,698
0	0	0	0	0	1
0	0	0	0	0	19,000
0	2	0	0	0	7
0	20,510	0	0	0	74,292
0	0	0	0	0	2
0	0	0	0	0	34,890
0	2	0	0	0	9
0	21,350	0	0	0	88,591
0	6	4	0	4	39
0	54,016	24,876	0	24,876	313,039
0	7	6	0	6	64
0	270,824	359,955	0	359,955	2,090,036
0	0	0	0	0	1
0	0	0	0	0	9,865
0	1	0	0	0	2
0	41,268	0	0	0	83,268
0	0	0	0	0	1
0	0	0	0	0	5,075

① 일련 번호	② 정수물품 분류번호	③ 품 명	④ 단 위	⑤ 정 수	⑥ 내용 연한	⑦ 구 분	⑧	
							전년도말 보유현황	⑩ 구 매
17	2320-031-0	사 다 리 차	대	4	6	수량	4	0
						금액	239,421	0
19	2320-000-0	기타특수차량	대	7	6	수량	9	1
						금액	743,206	6,154
42	3740-002-0	동력 펌프, 동력분무기	대	4	10	수량	4	0
						금액	3,550	0
43	3740-005-0	살 포 기	대	7	10	수량	11	0
						금액	15,037	0
44	3805-001-0	착 압 기	대	1	10	수량	2	0
						금액	6,820	0
47	3805-011-0	로 우 터	대	1	7	수량	1	0
						금액	13,038	0
63	3895-130-0	아 스 팔 트 캣 타	대	1	6	수량	1	0
						금액	2,000	0
67	4630-004-0	하수도준설기	대	6	8	수량	8	0
						금액	37,819	0
70	6115-000-0	발 전 기	대	10	10	수량	10	0
						금액	116,680	0
71	6520-002-0	치 과 의 자	대	2	10	수량	2	0
						금액	754	0

(단위: 수량: 개
금액: 천원)

⑨ 당 해 년 도 물 품 증·감 실 적					당 해 년 도 말 보유현황
⑩ 취 득		⑭ 처 분			
⑫관리전환 양여·기타	⑬ 소 계	⑮ 매 각	⑯관리전환 양여·기타	⑰ 소 계	
0	0	0	0	0	4
0	0	0	0	0	239,421
0	1	3	0	3	7
0	6,154	82,570	0	82,570	666,790
0	0	0	0	0	4
0	0	0	0	0	3,550
0	0	4	0	4	7
0	0	5,680	0	5,680	9,357
0	0	1	0	1	1
0	0	4,950	0	4,950	1,870
0	0	0	0	0	1
0	0	0	0	0	13,038
0	0	0	0	0	1
0	0	0	0	0	2,000
0	0	2	0	2	6
0	0	20,000	0	20,000	17,819
0	0	0	0	0	10
0	0	0	0	0	116,680
0	0	0	0	0	2
0	0	0	0	0	754

① 일련 번호	② 정수물품 분류번호	③ 품명	④ 단 위	⑤ 정 수	⑥ 내용 연한	⑦ 구 분	⑧ 전년도말	
							보유현황	⑩ 구 매
73	6525-575-0	X선진단기	대	2	10	수량	2	0
						금액	36,370	0
74	6525-070-0	X 선 기 자동현상장치	대	3	10	수량	3	0
						금액	64,574	0
75	6525-105-0	치 과 X선 장치	대	1	10	수량	1	0
						금액	1,040	0
77	6530-501-0	의 료 용 소 독 기	대	1	8	수량	1	0
						금액	213	0
78	6530-611-0	과 이 팻 자동세척기	조	2	8	수량	2	0
						금액	152	0
80	6625-073-0	고압멸진기	개	2	8	수량	2	0
						금액	7,400	0
81	6625-210-0	자 동 레 벨 (레벨메타)	개	1	8	수량	1	0
						금액	770	0
93	6630-290-0	혈액분석장치	대	1	9	수량	1	0
						금액	17,700	0
94	6630-310-0	스펙트 로포트미터 (분광광도계)	대	2	10	수량	2	0
						금액	17,350	0
100	6630-210-0	수소 이온 농도측정기	대	4	10	수량	4	0
						금액	6,085	0

(단위: 수량: 개
금액: 천원)

⑨ 당 해 년 도 물 품 증·감 실 적					당 해 년 도 말 보유현황
⑩ 취 득		⑭ 처 분			
⑫관리전환 양여·기타	⑬ 소 계	⑮ 매 각	⑯관리전환 양여·기타	⑰ 소 계	
0	0	0	0	0	2
0	0	0	0	0	36,370
0	0	0	0	0	3
0	0	0	0	0	64,574
0	0	0	0	0	1
0	0	0	0	0	1,040
0	0	0	0	0	1
0	0	0	0	0	213
0	0	0	0	0	2
0	0	0	0	0	152
0	0	0	0	0	2
0	0	0	0	0	7,400
0	0	0	0	0	1
0	0	0	0	0	770
0	0	0	0	0	1
0	0	0	0	0	17,700
0	0	0	0	0	2
0	0	0	0	0	17,350
0	0	0	0	0	4
0	0	0	0	0	6,085

① 일련 번호	② 정수물품 분류번호	③ 품 명	④ 단 위	⑤ 정 수	⑥ 내용 연한	⑦ 구 분	⑧ 전년도말	
							보유현황	⑩ 구 매
102	6630-179-0	일산화탄소 검 정 기	개	2	10	수량	2	0
						금액	1,635	0
108	6630-328-0	자동차매연 측 정 기	대	2	9	수량	2	0
						금액	6,794	0
109	6630-472-0	엘 리 사 프 로 세 서	대	1	9	수량	1	0
						금액	48,568	0
122	6635-222-0	탁 도 계	대	1	9	수량	0	1
						금액	0	3,630
136	6640-190-0	원심분리기	대	2	10	수량	1	1
						금액	1,070	2,530
138	6640-691-0	항 은 수 조	대	3	6	수량	3	0
						금액	1,840	0
139	6635-105-0	소음측정기	대	1	19	수량	1	0
						금액	2,000	0
140	6640-181-0	인큐베이터 배 양 기	대	3	10	수량	3	0
						금액	8,240	0
147	6650-061-0	현 광 항 체 현 미 경	대	1	10	수량	1	0
						금액	2,369	0
148	6640-235-0	진 탕 기	대	1	10	수량	1	0
						금액	290	0

(단위: 수량: 개
금액: 천원)

⑨ 당 해 년 도 물 품 증·감 실 적					당 해 년 도 말 보유현황
⑩ 취 득		⑭ 처 분			
⑫관리전환 양여·기타	⑬ 소 계	⑮ 매 각	⑯관리전환 양여·기타	⑰ 소 계	
0	0	0	0	0	2
0	0	0	0	0	1,635
0	0	0	0	0	2
0	0	0	0	0	6,794
0	0	0	0	0	1
0	0	0	0	0	48,568
0	1	0	0	0	1
0	3,630	0	0	0	3,630
0	1	0	0	0	2
0	2,530	0	0	0	3,600
0	0	0	0	0	3
0	0	0	0	0	1,840
0	0	0	0	0	1
0	0	0	0	0	2,000
0	0	0	0	0	3
0	0	0	0	0	8,240
0	0	0	0	0	1
0	0	0	0	0	2,369
0	0	0	0	0	1
0	0	0	0	0	290

① 일련 번호	② 정수물품 분류번호	③ 품명	④ 단 위	⑤ 정 수	⑥ 내용 연한	⑦ 구 분	⑧ 전년도말	
							보유현황	⑩ 구 매
154	6640-229-0	증류수 제조기	대	1	10	수량	1	0
						금액	500	0
169	6670-121-0	접시 자동저울	대	4	10	수량	1	0
						금액	60	0
171	6670-125-0	전기식지시 저울	대	5	10	수량	2	0
						금액	2,300	0
172	6675-002-0	면적계	대	5	10	수량	2	0
						금액	1,530	0
174	6640-236-0	계습기	대	2	10	수량	0	2
						금액	0	2,000

※중.감사유별

구 분 품 중 별		전 년 도 말 현 재 액 ①		증 ②	
		수 량	금 액	수 량	금 액
계	합 계	1,312	6,232,437	236	976,742
	업 무 용	1,101	2,089,351	212	454,762
	사 업 용	211	4,143,086	24	521,980
1. 구 매	합 계	1,312	6,232,437	236	976,742
	업 무 용	1,101	2,089,351	212	454,762
	사 업 용	211	4,143,086	24	521,980
2. 관리전환	합 계				
	업 무 용				
	사 업 용				
3. 가격개정 및 감가상각	합 계				
	업 무 용				
	사 업 용				
4. 기 타	합 계				
	업 무 용				
	사 업 용				

(단위: 수량: 개
금액: 천원)

당 해 년 도 증 감				당 해 년 도 말 현 재 액 ⑤	
감 ③		비 교 증 감 ④		수 량	금 액
수 량	금 액	수 량	금 액		
102	711,261	134	265,481	1,446	6,497,918
81	172,238	131	282,524	1,232	2,371,875
21	539,023	3	△17,043	214	4,126,043
102	711,261	134	265,481	1,446	6,497,918
81	172,238	131	282,524	1,232	2,371,875
21	539,023	3	△17,043	214	4,126,043

2000년도
세입세출 결산서 부속서류

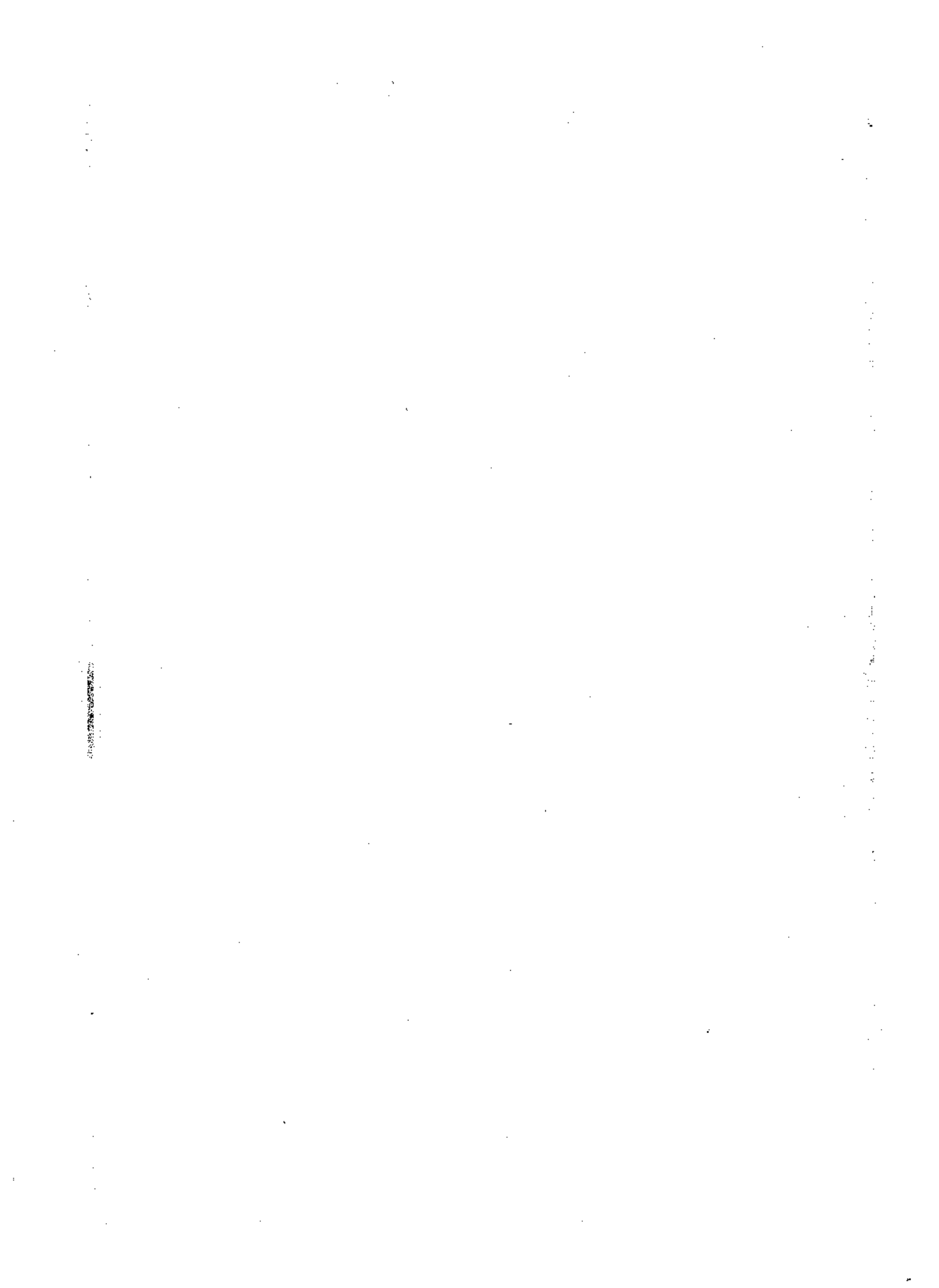

서 식 목 차

1. 결산수지 상황 총괄	322
2. 2000년도 총수입 및 지출액증명	324
3. 2000년도 세입세출결산 총규모	326
4. 전년도 결산대비	328
5. 자원별.경제성질별 결산액	330
6. 세입세출결산 회계별 규모(전년대비)	332
7. 세입금 불납결손사유별 현황	336
8. 세입금 미수납 사유별 현황	340
9. 기능별 성질별 결산현황	346
10. 세출예산 불용액 현황	406
11. 보조금 집행 현황	540
12. 주요사업 추진 현황	548
13. 세입세출 외 현금 종류별 현황	568
14. 보증채무 현재액 현황	576

1. 決算收支狀況 總括

2000 會計年度 決算收支狀況				
행정구역		면적		
기 본 현 황	서울특별시	종로구	총면적 : 23.91 km ²	
	읍면동		19 개동	주거지역 : 9.1 km ² 상업지역 : 3.8 km ² 녹지지역 : 11.02 km ²
	출장소		※ 인구밀도 : (명 / km ²)	
	리.동		7,795	
	공무원수		종로구는 서울이 형성되면서 자리잡은 600년의 역사를 간직한 도심지역으로 인왕산과 북악산, 낙산이 위치하여 빼어난 자연조건을 갖추고 있으며 주요문화재와 국가기관, 유명상가등이 밀집되어 조선시대부터 오늘에 이르기까지 서울의 중심지로 중추적인 기능을 하고 있다. 특히 녹지가 전체면적의 46%를 차지하고 공원장, 서점, 병원등이 줄을 지어 자리잡고 있어 전국의 자치단체중 가장우수한 문화인프라를 보유하고 있는 것으로 평가받고 있다. 그러나 전체면적의 67%가 비과세 대상토지로 지방재정여건을 어렵게 하고있으며 19만명의 상주 인구에 비해 유동인구가 10배이상 되어 많은 행정수요를 유발하여 구재정의 압박요인이 되고 있다	
	계	1,360 명		
	일반직	870 명		
	소방직			
	고용직	139 명		
	기능직	325 명		
	별정직	17 명		
	전문직	9 명		
일반회계재정추경	구분	현년도	전년도	증·감
	① 세입총액	146,493 백만원	123,854 백만원	22,639 백만원
	② 세출총액	112,946 백만원	104,863 백만원	8,083 백만원
	③ 차입잔액(1-2)	33,547 백만원	18,991 백만원	14,556 백만원
	④ 조상충용 증당금	0	0	0
	⑤ 잉여금사용채무상환액	0	0	0
	⑥ 실질수지 (③-④-⑤)	33,547 백만원	18,991 백만원	14,556 백만원
	⑦ 1인당 재정규모	606 천원	562 천원	44 천원
	⑧ 1인당 세부담액	233 천원	221 천원	12 천원
	⑨ 채무현재액 (원금)	8,000 백만원	9,000 백만원	△1,000 백만원
⑩ 적립금총액	0	0	0	

			유형	대도시지역		
인구 및 세대 수			산업구조 (취업인구)			
전 년 도	인구	186,590 명	구분	제 1 차	제 2 차	제 3 차
	세대	69,581 세대	년	(%)	(%)	(%)
현 년 도	인구	186,378 명				
	세대	69,935 세대	년	(%)	(%)	(%)
구 분			현 년 도	전 년 도		
10 개 단 위 지 표	① 재정자립도		63.7%	61.5 %		
	② 재정력지수		77.7%	72.1 %		
	③ 경상수지비율		64.1%	72.7 %		
	④ 세입·세출 충당비율		79.5%	77.3 %		
	⑤ 지방채 상환비율		0.34%	0 %		
	⑥ 재정계획 운영비율		94.6%	85.9 %		
	⑦ 세입예산 반영비율		97.3%	97.8 %		
	⑧ 투자비 비율		46.9%	45.9 %		
	⑨ 자체수입 증감율		112.6%	100.8 %		
	⑩ 경상경비 증감율		108.1%	89.2 %		

2. 2000년도 총수입 및 지출액증명

구분 회계별	세입			세출	
	수입 (A)	과오납 반납액(B)	차액(C)= (A-B)	지급명령액 (D)	자 현금지급액(E)
합계	186,037,496,040	793,035,370	185,244,460,670	132,343,473,510	132,889,427,338
일반회계	147,242,507,350	749,819,780	146,492,687,570	112,946,031,090	113,458,113,518
특별회계	38,794,988,690	43,215,590	38,751,773,100	19,397,442,420	19,431,313,820
의료보호기금	4,697,008,140	0	4,697,008,140	4,696,901,870	4,696,901,870
주차장	34,097,980,550	43,215,590	34,054,764,960	14,700,540,550	14,734,411,950

위와 같이 보고합니다.

서울특별시 종로구 지출원 귀하

(단위 : 원)

출		잔 액			비 고
금		세입대지금명령 (C-D)	지급명령대지금 (D-G)	세입대지금 (C-G)	
반납액(F)	차액(G)=(E-F)				
545,953,828	132,343,473,510	52,900,987,160	0	52,900,987,160	
512,082,428	112,946,031,090	33,546,656,480	0	33,546,656,480	
33,871,400	19,397,442,420	19,354,330,680	0	19,354,330,680	
0	4,696,901,870	106,270	0	106,270	
33,871,400	14,700,540,550	19,354,224,410	0	19,354,224,410	

2001. 3.

종로구 금고 한빛은행 수송동지점장(인)



3. 2000년도 세입세출결산 총규모

회 계 별	구 분	예산현액 [㉠]	결 산			
			세 입 [㉡]	㉢/㉠	세 출 [㉣]	㉣/㉠
합 계		180,358,095	185,244,461	102.7%	132,343,474	73.4%
일반회계		141,210,791	146,492,688	103.7%	112,946,031	80%
특별회계		39,147,304	38,751,773	99%	19,397,443	49.5%
	의료보호기금	4,699,345	4,697,008	99.9%	4,696,902	99.9%
	주차장	34,447,959	34,054,765	98.9%	14,700,541	42.7%

(단위: 천원)

		잉여금내역				
잉여금④ (B-C)	④/A	명시이월	사고이월	계속비이월	보조금집행 잔액	순세계 잉여금
52,900,987	29.3%	1,500,000	12,388,789		967,587	38,044,611
33,546,657	23.8%	1,500,000	11,525,995		846,845	19,673,817
19,354,330	49.4%		862,794		120,742	18,370,794
106	0.01%					106
19,354,224	56.2%		862,794		120,742	18,370,688

4. 전년도 결산대비

회계 별	구분 년도별	예산현액 ㉠	세 입			세
			결산액 ㉡	증 감	㉢/㉠ (%)	결산액 ㉣
합 계	당해년도	180,358,095	185,244,461	4,886,366	102.7%	132,343,474
	전년도	157,746,465	160,148,547	2,402,082	101.5%	117,123,084
	증 감	22,611,630	25,095,914			15,220,390
일 반 회 계	당해년도	141,210,791	146,492,688	5,281,897	103.7%	112,946,031
	전년도	123,841,706	123,854,002	12,296	100%	104,862,576
	증 감	17,369,085	22,638,686			8,083,455
특 별 회 계	당해년도	39,147,304	38,751,773	△395,531	99%	19,397,443
	전년도	33,904,759	36,294,545	2,389,786	107%	12,260,508
	증 감	5,242,545	2,457,228			7,136,935

(단위: 천원)

출		잉여금내역					
증 감	◎/△ (%)	계	명 시 이 월	사 고 이 월	계 속 비 이 월	보 조 금 사용잔액	순 세 계 잉 여 금
△48,014,621	73.4%	52,900,987	1,500,000	12,388,789		967,587	38,044,611
△40,623,381	74.2%	43,025,463	932,692	4,927,927		811,884	36,352,960
		9,875,524	567,308	7,460,862		155,703	1,691,651
△28,264,760	80%	33,546,657	1,500,000	11,525,995		846,845	19,673,817
△18,979,130	84.7%	18,991,426	932,692	4,883,031		753,541	12,422,162
		14,555,231	567,308	6,642,964		93,304	7,251,655
△19,749,861	49.5%	19,354,330		862,794		120,742	18,370,794
△21,644,251	36.2%	24,034,037		44,896		58,343	23,930,798
		△4,679,707		817,898		62,399	△5,560,004

5. 재원별 경제성질별 결산액

재원별		회계별구분	합 계		
			예산현액 ㉠	결산액 ㉡	증 감 (㉠-㉡)
세	입	계	180,358,095	185,244,461	△4,886,366
		① 지방세	42,364,901	43,498,311	△1,133,410
		② 세외수입	76,114,688	82,994,154	△6,879,466
		경상적세외수입	22,782,424	24,292,420	△1,509,996
		임시적세외수입	53,332,264	58,701,734	△5,369,470
	③ 지방교부금	200,000	200,000		
	④ 증액교부금				
	⑤ 지방양여금				
	⑥ 조정교부금	33,524,367	33,524,366	1	
	⑦ 보조금	28,154,139	25,027,630	3,126,509	
	국고보조금	7,442,665	6,297,130	1,145,535	
	시비보조금	20,711,474	18,730,500	1,980,974	
	⑧ 지방채				
출	세	계	180,358,095	132,343,474	48,014,621
		① 인건비	39,774,427	37,360,523	2,413,904
		② 물건비	30,699,521	27,369,210	3,330,311
		③ 이천경비	30,186,803	26,516,984	3,669,819
		④ 자본지출	59,239,110	38,818,255	20,420,855
		⑤ 음자및출자	500,000		500,000
		⑥ 보건재원	1,000,000	1,000,000	
		⑦ 내부거래	16,257,958	532,028	15,725,930
		⑧ 예비비및기타	2,700,276	746,474	1,953,802

(단위 : 천원)

일 반 회 계			특 별 회 계		
예산현액 ㉔	결산액 ㉕	증 감 (㉔-㉕)	예산현액 ㉖	결산액 ㉗	증감(㉖-㉗)
141,210,791	146,492,688	△5,281,897	39,147,304	38,751,773	395,531
42,364,901	43,498,311	△1,133,410			
43,241,089	49,877,086	△6,635,997	32,873,599	33,117,068	△243,469
20,571,248	22,024,532	△1,453,284	2,211,176	2,267,888	△56,712
22,669,841	27,852,554	△5,182,713	30,662,423	30,849,180	△186,757
200,000	200,000				
33,524,367	33,524,366	1			
21,880,434	19,392,925	2,487,509	6,273,705	5,634,705	639,000
7,442,665	6,297,130	1,145,535			
14,437,769	13,095,795	1,341,974	6,273,705	5,634,705	639,000
141,210,791	112,946,031	28,264,760	39,147,304	19,397,443	19,749,861
37,983,559	36,184,859	1,798,700	1,790,868	1,175,664	615,204
29,134,422	26,202,480	2,931,942	1,565,099	1,166,730	398,369
23,618,017	20,276,211	3,341,806	6,568,786	6,240,773	328,013
46,378,926	28,062,322	18,316,604	12,860,184	10,755,933	2,104,251
			500,000		500,000
1,000,000	1,000,000				
532,028	532,028		15,725,930		15,725,930
2,563,839	688,131	1,875,708	136,437	58,343	78,094

6. 세입세출 결산회계별 규모(전년대비)

○ 세 입

구분 회계별	예산현액			정수결정액 (A)			
	당해년도	전년도	증감△	당해년도	전년도	증감△	당해년도
총 계	180,358,095	157,746,465	22,611,630	226,406,241	196,490,163	29,916,078	185,244,461
일반회계	141,210,791	123,841,706	17,369,085	167,994,415	141,909,001	26,085,414	146,492,688
특별회계	39,147,304	33,904,759	5,242,545	58,411,826	54,581,162	3,830,664	38,751,773
의료보호 기 금	4,699,345	4,298,443	400,902	4,727,432	3,996,868	730,564	4,697,008
주차장	34,447,959	29,606,316	4,841,643	53,684,394	50,584,294	3,100,100	34,054,765

(단위 : 천원)

수납액 (B)		수 납 율 (B/A)		불 납 결 손 액			미 수 납 액		
전년도	증감△	당해년도	전년도	당해년도	전년도	증감△	당해년도	전년도	증감△
160,148,547	25,095,914	81.8%	81.5%	799,214	396,543	402,671	40,362,566	35,945,073	4,417,493
123,854,002	22,638,686	87.2%	87.3%	580,055	395,340	184,715	20,921,672	17,659,659	3,262,013
36,294,545	2,457,228	66.3%	66.5%	219,159	1,203	217,956	19,440,894	18,285,414	1,155,480
3,975,998	721,010	99.4%	99.5%	8,599	1,203	7,396	21,825	19,667	2,158
32,318,547	1,736,218	63.4%	63.9%	210,560		210,560	19,419,069	18,265,747	1,153,322

○ 세 출

구 분 회 계 별	예 산 현 액(A)			지 출 액(B)		
	당해년도	전 년 도	증감△	당해년도	전 년 도	증감△
합 계	180,358,095	157,746,465	22,611,630	132,343,474	117,123,084	15,220,390
일 반 회 계	141,210,791	123,841,706	17,369,085	112,946,031	104,862,576	8,083,455
특 별 회 계	39,147,304	33,904,759	5,242,545	19,397,443	12,260,508	7,136,935
의료보호기금	4,699,345	4,298,443	400,902	4,696,902	3,973,776	723,126
주 차 장	34,447,959	29,606,316	4,841,643	14,700,541	8,286,732	6,413,809

(단위 : 천원)

집행율 (B/A) %		다음년도이월액			불용액		
당해 년도	전년도	당해년도	전년도	증감△	당해년도	전년도	증감△
73.4%	74.3%	13,888,789	5,860,620	8,028,169	34,125,833	34,762,762	△636,929
80%	84.7%	13,025,995	5,815,724	7,210,271	15,238,765	13,163,407	2,075,358
49.6%	36.2%	862,794	44,896	817,898	18,887,068	21,599,355	△2,712,287
99.9%	92.5%				2,443	324,667	△322,224
42.7%	28%	862,794	44,896	817,898	18,884,625	21,274,688	△2,390,063

7. 세입금 불납결손 사유별현황

○ 일반회계

과 목				불 납 결 손 액
장	관	항	목	
합 계				580,055
지방세수입				436,891
	지방세수입			436,891
		현년도수입		1,719
			현년도수입	1,719
		과년도수입		435,172
			과년도수입	435,172
세외수입				143,164
	임시적세외수입			143,164
		과년도수입		143,164
			과년도수입	143,164

(단위 : 천원)

사 유 별				
1) 무 재 산	2) 행 방 불 명	3) 시 효 완 성	4) 공 매 시 배 당 무	기 타
344,795	6,270	192,008	52	36,930
344,795	6,270	50,021	52	35,753
344,795	6,270	50,021	52	35,753
1,667			52	
1,667			52	
343,128	6,270	50,021		35,753
343,128	6,270	50,021		35,753
		141,987		1,177
		141,987		1,177
		141,987		1,177
		141,987		1,177

○ 의료보호 특별회계

과 목				불 납 결 손 액
장	관	항	목	
합 계				8,599
세외수입				8,599
	임시적세외수입			8,599
		음자금원금수입		3,525
			음자금회수수입	3,525
		잡수입		5,074
			기타잡수입	5,074

○ 주차장 특별회계

과 목				불 납 결 손 액
장	관	항	목	
합 계				210,560
세외수입				210,560
	임시적세외수입			210,560
		잡수입		210,560
			과태료수입	210,560

(단위 : 천원)

사		유		별	
1) 무재산	2) 행방불명	3) 시효완성	4)공매시배당무	기	타
		6,018			2,581
		6,018			2,581
		6,018			2,581
		2,467			1,058
		2,467			1,058
		3,551			1,523
		3,551			1,523

(단위 : 천원)

사		유		별	
1) 무재산	2) 행방불명	3) 시효완성	4)공매시배당무	기	타
		210,560			
		210,560			
		210,560			
		210,560			
		210,560			

8. 세입금 미수납액 사유별현황

○ 일반회계

과		목		미수납액	징수유예
장	관	항	목		
합		계		20,921,672	
지방세				5,747,829	
	현			1,364,630	
		보		1,353,525	
			면	158,164	
			허		
			세		
			재	302,461	
			산		
			세		
			종	892,900	
			토		
			세		
		목		11,105	
		적			
		세			
			사	11,105	
			업		
			소		
			세		
	과			4,383,199	
	년				
	도				
		과		4,383,199	
		년			
		도			
		수			
		입			
			과	4,383,199	
			년		
			도		
			수		
			입		

(단위 : 천원)

사 유 별				
거 소 불 명	무 재 산	고질적채납	소송계류및 재산압류중	기 타
2,632,302	3,325,146	4,387,723	7,621,709	2,954,792
500,791	1,448,181	2,474,000	804,880	519,977
62,471	133,221	282,401	717,216	169,321
62,471	122,116	282,401	717,216	169,321
62,471	29,820	43,330		22,543
	3,011	60,492	181,476	57,482
	89,285	178,579	535,740	89,296
	11,105			
	11,105			
438,320	1,314,960	2,191,599	87,664	350,656
438,320	1,314,960	2,191,599	87,664	350,656
438,320	1,314,960	2,191,599	87,664	350,656

과		목		미수납액	징수유예
장	관	항	목		
세외수입				15,173,843	
	경 상 적 세외수입			716,183	
		사 용 료		571,187	
			도로사용료	535,950	
			하천사용료	35,237	
		수 수 료		144,996	
			규격봉투 관 매	144,996	
	임 시 적 세외수입			14,457,660	
		부 담 금		5,728	
			일반부담금	5,728	
		잠 수 입		3,301,147	
			변 상 금	249,988	
			과 태 료	3,051,159	
		과 년 도 수 입		11,150,785	
			과 년 도 수 입	11,150,785	

(단위 : 천원)

사 유 별				
거 소 불 명	무 재 산	고질적채납	소송계류및 재산압류중	기 타
2,131,511	1,876,965	1,913,723	6,816,829	2,434,815
279,395	42,344	237,617	35,000	121,827
279,395	42,344	92,621	35,000	121,827
269,603	42,344	87,640	35,000	101,363
9,792		4,981		20,464
		144,996		
		144,996		
1,852,116	1,834,621	1,676,106	6,781,829	2,312,988
				5,728
				5,728
99,729	140,396	623,395	1,140,625	1,297,002
24,999	87,496	137,493		
74,730	52,900	485,902	1,140,625	1,297,002
1,752,387	1,694,225	1,052,711	5,641,204	1,010,258
1,752,387	1,694,225	1,052,711	5,641,204	1,010,258

○ 의료보호특별회계

과 목				미수납액	정 수 유 예
장	관	항	목		
합 계				21,825	
세외수입				21,825	
	임 시 적 세외수입			21,825	
		융자금원금 수 입		11,548	
			민간융자금회 수 수입	11,548	
		잡 수 입		10,277	
			기 타 잡 수 입	10,277	

○ 주차장특별회계

과 목				미수납액	정 수 유 예
장	관	항	목		
합 계				19,419,068	
세외수입				19,419,068	
	임 시 적 세외수입			19,419,068	
		잡 수 입		19,419,068	
			과태료 수 입	19,419,068	

(단위 : 천원)

사 유 별				
거 소 불 명	무 재 산	고질적체납	납세자 대만	기 타
			2,169	19,656
			2,169	19,656
			2,169	19,656
			1,039	10,509
			1,039	10,509
			1,130	9,147
			1,130	9,147

(단위 : 천원)

사 유 별				
거 소 불 명	무 재 산	고질적체납	소송계류및 재산압류중	기 타
1,942,000	13,632	652,300	15,574,100	1,237,036
1,942,000	13,632	652,300	15,574,100	1,237,036
1,942,000	13,632	652,300	15,574,100	1,237,036
1,942,000	13,632	652,300	15,574,100	1,237,036
1,942,000	13,632	652,300	15,574,100	1,237,036

9. 기능별성질별결산현황

가. 총괄

성 질 별	계			예산현액	
	예산현액	결산액	잔액		
합 계	180,358,095	132,343,474	48,014,621	141,210,791	
인건비	소 계	39,774,427	37,360,522	2,413,905	37,983,559
	101 인건비	39,774,427	37,360,522	2,413,905	37,983,559
물건비	소 계	30,699,521	27,369,210	3,330,311	29,134,422
	201 일반운영비	10,619,791	8,625,157	1,994,634	9,870,065
	202 여비	1,767,498	1,631,026	136,472	1,622,788
	203 업무추진비	4,272,540	4,004,326	268,214	4,127,370
	204 복리후생비	7,819,123	7,536,629	282,494	7,381,252
	205 의회비	497,184	457,623	39,561	497,184
	206 재료비	5,102,194	4,605,722	496,472	5,056,072
	207 연구개발비	621,191	508,727	112,464	579,691
이전경비	소 계	30,186,803	26,516,984	3,669,819	23,618,017
	301 일반보상금	7,828,224	6,920,020	908,204	7,635,968

(단위 : 천원)

일반회계		특별회계		
결산액	잔액	예산현액	결산액	잔액
112,946,031	28,264,760	39,147,304	19,397,442	19,749,862
36,184,859	1,798,700	1,790,868	1,175,663	615,205
36,184,859	1,798,700	1,790,868	1,175,663	615,205
26,202,480	2,931,942	1,565,099	1,166,731	398,368
8,187,495	1,682,570	749,726	437,662	312,064
1,504,775	118,013	144,710	126,251	18,459
3,873,331	254,039	145,170	130,995	14,175
7,143,536	237,716	437,871	393,093	44,778
457,623	39,561			
4,566,742	489,330	46,122	38,930	7,143
468,977	110,714	41,500	39,750	1,750
20,276,211	3,341,806	6,568,786	6,240,773	328,013
6,820,100	815,968	192,256	99,921	92,335

성 질 별		계			예산현액
		예산현액	결산액	잔액	
야 전 경 비	303 포상금	335,465	252,563	82,902	222,025
	304 연금부담금등	4,097,620	3,674,853	422,767	3,886,637
	305 배상금등	285,545	82,910	202,635	275,545
	306 출연금	1,009,733	939,733	70,000	979,733
	307 민간이전	15,683,400	13,851,788	1,831,612	9,942,554
	308 자치단체이전	302,554	201,158	101,396	31,243
	311 차입금이자	644,262	593,959	50,303	644,262
자 본 지 출	소 계	59,239,110	38,818,255	20,420,855	46,378,926
	401 시설비및부대비	50,693,814	31,749,201	18,944,613	38,073,339
	402 민간자본이전	795,436	477,187	318,249	663,436
	403 자치단체자본이전	4,710,111	4,114,372	595,739	4,710,111
	405 자산취득비	3,039,749	2,477,495	562,254	2,932,040
용 자 및 출 자	소 계	500,000		500,000	
	501 용자금	500,000		500,000	
보 전	소 계	1,000,000	1,000,000		1,000,000

(단위 : 천원)

일반회계		특별회계		
결산액	잔액	예산현액	결산액	잔액
147,929	74,096	113,440	104,634	8,806
3,463,353	418,334	210,933	206,499	4,434
79,640	196,905	10,000	4,270	5,730
909,733	70,000	30,000	30,000	
8,234,754	1,707,800	5,740,846	5,617,034	123,812
22,743	8,500	271,311	178,415	92,896
593,959	50,303			
28,062,322	18,316,604	12,860,184	10,755,933	2,104,251
21,096,159	16,977,180	12,620,475	10,653,042	1,967,433
444,637	218,749	132,000	32,500	99,500
4,114,372	595,739			
2,407,103	524,937	107,709	70,392	37,317
		500,000		500,000
		500,000		500,000
1,000,000				

성 질 별		계			예산현액
		예산현액	결산액	잔액	
재원	601 차입금원금	1,000,000	1,000,000		1,000,000
	소 계	16,257,958	532,028	15,725,930	532,028
내부거래	705 기타내부거래	16,257,958	532,028	15,725,930	532,028
	소 계	2,700,276	746,474	1,953,802	2,563,839
예비비및기타	801 예비비	1,799,362		1,799,362	1,778,205
	802 반환금기타	900,914	746,474	154,440	785,634

(단위 : 천원)

일반회계		특별회계		
결산액	잔액	예산현액	결산액	잔액
1,000,000				
532,028		15,725,930		15,725,930
532,028		15,725,930		15,725,930
688,131	1,875,708	136,437	58,343	78,094
	1,778,205	21,157		21,157
688,131	97,503	115,280	58,343	56,937

나. 기능별성질별결산현황 (일반회계)

장관별	구 분	000 합계		100 인건비	
		결산총액	계	계	101-00 인건비
중로구 일반회계 합 계		112,946,031	112,946,031	36,184,859	36,184,859
일반행정비		63,107,736	63,107,736	24,400,368	24,400,368
입법및선거관계		1,519,998	1,519,998	429,806	429,806
일반행정비		61,587,738	61,587,738	23,970,562	23,970,562
사회개발비		36,399,479	36,399,479	11,784,490	11,784,490
보건및생활환경개선비		23,180,439	23,180,439	11,784,490	11,784,490
사회보장비		12,462,113	12,462,113		
주택및지역사회개발비		756,926	756,926		
경제개발비		13,266,956	13,266,956		
지역경제개발비		3,598,346	3,598,346		
국토자원보존개발비		9,088,839	9,088,839		
교통관리비		579,771	579,771		
민방위비		171,860	171,860		
민방위관리비		171,860	171,860		
지원및기타경비					
예비비					

(단위: 천원)

				200 물건비	
101-01	101-02	101-03	101-04		201-00
기본급	수당	기타직보수	일용인부임	계	일반운영비
17,873,797	5,766,784	755,620	11,788,657	26,202,480	8,187,495
16,922,851	5,485,839	537,406	1,454,278	16,757,980	4,658,391
334,250	95,556			914,885	135,909
16,588,601	5,390,278	537,406	1,454,278	15,843,095	4,522,482
950,946	280,950	218,215	10,334,380	4,431,389	2,598,347
950,946	280,950	218,215	10,334,380	3,527,231	2,260,195
				541,227	148,268
				362,931	189,885
				4,938,068	867,456
				3,442,222	37,483
				1,228,038	619,945
				267,808	210,028
				75,043	63,300
				75,043	63,300

장관별	구 분			
	202-00 여비	202-01 국내여비	202-02 일액여비	202-03 국외여비
총로구 일반회계 합 계	1,504,775	1,356,310	50,340	91,802
일반행정비	1,261,256	1,163,130		91,802
입법및선거관계	33,399	21,410		11,989
일반행정비	1,227,857	1,141,720		79,813
사회개발비	147,744	147,744		
보건및생활환경개선비	106,609	106,609		
사회보장비	21,935	21,935		
주택및지역사회개발비	19,200	19,200		
경제개발비	88,580	38,240	50,340	
지역경제개발비				
국토자원보존개발비	38,240	38,240		
교통관리비	50,340		50,340	
민방위비	7,195	7,195		
민방위관리비	7,195	7,195		
지원및기타경비				
예비비				

(단위: 천원)

202-04	203-00	203-01	203-02	203-03	203-04
외빈초청여비	업무추진비	기관운영업무추진비	정원가산업무추진비	시책추진업무추진비	기타업무추진비
6,324	3,873,331	216,370	55,208	1,227,210	2,374,543
6,324	3,183,854	206,482	53,290	756,167	2,167,915
	158,328	2,423	1,745	103,997	50,163
6,324	3,025,526	204,059	51,545	652,170	2,117,752
	627,064	8,600	1,918	427,348	189,198
	209,989	2,850	1,918	59,317	145,904
	363,086	2,750		337,382	22,954
	53,989	3,000		30,649	20,340
	57,866	1,288		39,148	17,430
	7,268			7,268	
	47,008	1,288		28,290	17,430
	3,590			3,590	
	4,547			4,547	
	4,547			4,547	

장관별	구 분			
	204-00 복리후생비	205-00 의회비	205-01 의정활동비	205-02 회의수당
종로구 일반회계 합 계	7,143,536	457,623	125,400	106,260
일반행정비	6,769,785	457,623	125,400	106,260
입법및선거관계	129,626	457,623	125,400	106,260
일반행정비	6,640,159			
사회개발비	373,751			
보건및생활환경개선비	373,751			
사회보장비				
주택및지역사회개발비				
경제개발비				
지역경제개발비				
국토자원보존개발비				
교통관리비				
민방위비				
민방위관리비				
지원및기타경비				
예비비				

(단위: 천원)

205-03 국내여비	205-04 해외여비	205-05 의정운영공통업무추진비	205-06 기관운영업무추진비	205-07 의장단 협의체 부담금	206-00 재료비
2,255	79,756	82,803	61,149		4,566,742
2,255	79,756	82,803	61,149		107,183
2,255	79,756	82,803	61,149		
					107,183
					571,126
					563,188
					7,938
					3,888,439
					3,397,471
					490,962

장관별	구 분			
	206-01 새로비	206-02 일시사업인부임	207-00 연구개발비	207-01 학술운영비
중로구 일반회계 합 계	726,319	3,840,423	468,977	148,849
일반행정비	5,914	101,269	319,888	43,700
입법및선거관계				
일반행정비	5,914	101,269	319,888	43,700
사회개발비	368,478	202,648	113,357	73,266
보건및생활환경개선비	368,478	194,710	13,500	
사회보장비		7,938		
주택및지역사회개발비			99,857	73,266
경제개발비	351,927	3,536,506	35,733	31,883
지역경제개발비	103,959	3,293,512		
국토자원보존개발비	247,968	242,994	31,883	31,883
교통관리비			3,850	
민방위비				
민방위관리비				
지원및기타경비				
예비비				

(단위: 천원)

		300 이전경비			
207-02	207-03		301-00	301-01	301-02
전산개발비	시험연구비	계	일반보상금	사회보장적수혜금	장학금및학자금
320,129		20,276,211	6,820,100	5,127,618	50,367
276,188		10,728,804	1,194,286		50,367
		74,762			
276,188		10,654,041	1,194,286		50,367
40,091		9,307,940	5,570,304	5,127,618	
13,500		448,639	49,130		
		8,859,301	5,521,174	5,127,618	
26,591					
3,850		184,137	180		
		153,600			
		21,484	180		
3,850		9,053			
		55,330	55,330		
		55,330	55,330		

장관별	구분	301-03	301-04	301-05	301-06
		의용소방대지원경비	자율방범대원운영비	통반장수당및활동비	입영장경자원비
종로구 일반회계 합계			13,396	657,982	28,072
일반행정비			13,396	657,982	
입법및선거관계					
일반행정비			13,396	657,982	
사회개발비					
보건및생활환경개선비					
사회보장비					
주택및지역사회개발비					
경제개발비					
지역경제개발비					
국토자원보존개발비					
교통관리비					
민방위비					28,072
민방위관리비					28,072
지원및기타경비					
예비비					

(단위: 천원)

301-07 인간인해위여비	301-08 공익근무요원보상금	301-09 민간실비보상금	301-10 기타보상금	302-00 이주및재해보상금	302-01 이주보상금
	234,327	271,395	436,943		
	230,752	51,090	190,699		
	230,752	51,090	190,699		
	3,575	197,105	242,006		
	2,640		46,490		
	935	197,105	195,516		
			180		
			180		
		23,200	4,058		
		23,200	4,058		

장관별	구분	302-02	303-00	304-00	304-01
		개발보상금	포상금	연금부담금등	연금부담금
중료구 일반회계 합계			147,929	3,468,353	2,946,316
일반행정비			112,571	3,258,441	2,767,080
입법및선거관계				71,282	61,764
일반행정비			112,571	3,187,158	2,705,316
사회개발비			5,000	209,913	179,236
보건및생활환경개선비			5,000	209,913	179,236
사회보장비					
주택및지역사회개발비					
경제개발비			30,357		
지역경제개발비					
국토자원보존개발비			21,304		
교통관리비			9,053		
민방위비					
민방위관리비					
지원및기타경비					
예비비					

(단위: 천원)

304-02 의료보험금	305-00 배상금등	306-00 출연금	306-01 자치단체출연금	306-02 기타출연금	307-00 민간이전
522,037	78,640	909,733	207,500	702,233	8,234,754
491,360	78,640	709,733	7,500	702,233	4,758,430
9,518					3,480
481,842	78,640	709,733	7,500	702,233	4,754,950
30,677		50,000	50,000		3,472,724
30,677					184,596
		50,000	50,000		3,288,127
		150,000	150,000		3,600
		150,000	150,000		3,600

장관별	구 분			
	307-01 의료및구호비	307-02 민간또는사회단체경상보	307-03 민간위탁금	307-04 보험금
중로구 일반회계 합 계	165,758	1,001,527	7,013,173	390
일반행정비		571,801	4,132,333	390
입법및선거관계			3,480	
일반행정비		571,801	4,128,853	390
사회개발비	165,758	429,726	2,877,240	
보건및생활환경개선비	165,758	18,838		
사회보장비		410,887	2,877,240	
주택및지역사회개발비				
경제개발비			3,600	
지역경제개발비			3,600	
국토자원보존개발비				
교통관리비				
민방위비				
민방위관리비				
지원및기타경비				
예비비				

장관별	구 분			
	308-04 자치단체간이전	308-05 교육기관에대한보조금	308-06 예비교육설치원경상보조	309-00 공기업경상전출금
종로구 일반회계 합 계			22,743	
일반행정비			22,743	
입법및선거관계				
일반행정비			22,743	
사회개발비				
보건및생활환경개선비				
사회보장비				
주택및지역사회개발비				
경제개발비				
지역경제개발비				
국토자원보존개발비				
교통관리비				
민방위비				
민방위관리비				
지원및기타경비				
예비비				

(단위: 천원)

				400 자본지출	
310-00	310-01	310-02	311-00		401-00
해외이전	해외경상이전	국제부담금	차입금이자	계	시설비및부대비
			593,959	28,062,322	21,098,159
			593,959	9,463,425	7,636,047
				100,546	9,770
			593,959	9,362,879	7,626,277
				10,875,659	5,800,197
				7,420,078	2,762,006
				3,061,585	2,698,601
				393,996	339,589
				7,681,750	7,629,735
				2,524	
				7,376,316	7,334,690
				302,910	295,045
				41,488	30,180
				41,488	30,180

장관별	구 분			
	401-01 시설비	401-02 시설부대비	401-03 시설부대비	402-00 민간자본이전
중로구 일반회계 합 계	20,990,680		105,479	444,687
일반행정비	7,636,047			200,000
입법및선거관계	9,770			
일반행정비	7,626,277			200,000
사회개발비	5,785,297		14,900	244,687
보건및생활환경개선비	2,747,106		14,900	
사회보장비	2,698,601			235,351
주택및지역사회개발비	339,589			9,337
경제개발비	7,539,166		90,579	
지역경제개발비				
국토자원보존개발비	7,244,111		90,579	
교통관리비	295,045			
민방위비	30,180			
민방위관리비	30,180			
지원및기타경비				
예비비				

(단위: 천원)

402-01 민간자본보조	402-02 민간대행사업비	403-00 자치단체자본이전	403-01 자치단체자본보조	403-02 자치단체대행사업비	403-03 예비군육성지원자본보조
209,337	235,351	4,114,372		4,114,372	
200,000					
200,000					
9,337	235,351	4,114,372		4,114,372	
		4,114,372		4,114,372	
	235,351				
9,337					

장관별	구분	404-00	405-00	405-01	405-02
		공기업자본대출금	자산취득비	자산및물품취득비	도서구입비
종로구 일반회계 합계			2,407,103	2,370,229	36,875
일반행정비			1,627,378	1,590,503	36,875
입법및선거관계			90,776	89,172	1,604
일반행정비			1,536,602	1,501,331	35,271
사회개발비			716,403	716,403	
보건및생활환경개선비			543,700	543,700	
사회보장비			127,633	127,633	
주택및지역사회개발비			45,070	45,070	
경제개발비			52,015	52,015	
지역경제개발비			2,524	2,524	
국토자원보존개발비			41,626	41,626	
교통관리비			7,865	7,865	
민방위비			11,308	11,308	
민방위관리비			11,308	11,308	
지원및기타경비					
예비비					

장관별	구분	501-03	501-04	501-05	502-00
		지방자치단체에대한대부	기업회계동용자금	통화금융기관융자금	출자금
중로구 일반회계 합 계					
일반행정비					
입법및선거관계					
일반행정비					
사회개발비					
보건및생활환경개선비					
사회보장비					
주택및지역사회개발비					
경제개발비					
지역경제개발비					
국토자원보존개발비					
교통관리비					
민방위비					
민방위관리비					
지원및기타경비					
예비비					

장관별	구분 601-05 기타해외채무상환	700 내부거래		
		계	701-00 기타특별채권출금	702-00 교육비특별회계채권출금
종로구 일반회계 합 계		532,028		
일반행정비		69,028		
입법및선거관계				
일반행정비		69,028		
사회개발비				
보건및생활환경개선비				
사회보장비				
주택및지역사회개발비				
경제개발비		463,000		
지역경제개발비				
국토자원보존개발비		463,000		
교통관리비				
민방위비				
민방위관리비				
지원및기타경비				
예비비				

(단위: 천원)

703-00 예탁금	704-00 예수금원리금상환	705-00 기타내부거래	705-01 감가상각비	705-02 당기순이익	705-03 적립금
		532,028			532,028
		69,028			69,028
		69,028			69,028
		463,000			463,000
		463,000			463,000

장관별	구분	800 예비비및 기타			
		계	801-00 예비비	802-00 반환금기타	802-01 반환금
중로구 일반회계 합 계		688,131		688,131	688,131
일반행정비		688,131		688,131	688,131
입법및선거관계					
일반행정비		688,131		688,131	688,131
사회개발비					
보건및생활환경개선비					
사회보장비					
주택및지역사회개발비					
경제개발비					
지역경제개발비					
국토자원보존개발비					
교통관리비					
민방위비					
민방위관리비					
지원및기타경비					
예비비					

나. 기능별성질별결산현황 (특별회계)

장관별	구분	000 합계		100 인건비	
	결산종역	계	계	계	101-00 인건비
의료보호기금 합 계	4,696,902	4,696,902			
사회개발비	4,696,902	4,696,902			
사회보장비	4,696,902	4,696,902			
주차장특별회계 합 계	14,700,541	14,700,541	1,175,663	1,175,663	
경제개발비	14,700,541	14,700,541	1,175,663	1,175,663	
교통관리비	14,700,541	14,700,541	1,175,663	1,175,663	
예비비					

(단위: 천원)

				200 물건비	
101-01 기본급	101-02 수당	101-03 기타직보수	101-04 일용인부임	제	201-00 일반운영비
938,604	237,059			1,166,731	437,662
938,604	237,059			1,166,731	437,662
938,604	237,059			1,166,731	437,662

장관별	구 분			
	202-00 여비	202-01 국내여비	202-02 필적여비	202-03 국외여비
의료보호기금 합 계				
사회개발비				
사회보장비				
주차장특별회계 합 계	126,251	28,821	84,930	12,500
경제개발비	126,251	28,821	84,930	12,500
교통관리비	126,251	28,821	84,930	12,500
예비비				

(단위: 천원)

202-04	203-00	203-01	203-02	203-03	203-04
외빈초청여비	업무추진비	기관운영업무추진비	경원가산업무추진비	시책추진업무추진비	기타업무추진비
	130,995			18,175	112,820
	130,995			18,175	112,820
	130,995			18,175	112,820

장관별	구 분			
	204-00 복리후생비	205-00 의뢰비	205-01 의정활동비	205-02 회의수당
의료보호기금 합 계				
사회개발비				
사회보장비				
주차장특별회계 합 계	393,093			
경제개발비	393,093			
교통관리비	393,093			
예비비				

(단위: 천원)

205-03	205-04	205-05	205-06	205-07	206-00
국내여비	해외여비	의정운영공통업무추진비	기관운영업무추진비	최장단 협의체 부담금	재료비
					38,980
					38,980
					38,980

장관별	구 분			
	206-01 재보비	206-02 일시사력인부임	207-00 연구개발비	207-01 학술용역비
의료보호기금 합 계				
사회개발비				
사회보장비				
주차장특별회계 합 계		38,980	39,750	
경제개발비		38,980	39,750	
교통관리비		38,980	39,750	
예비비				

(단위: 천원)

		300 이전경비			
207-02	207-03		301-00	301-01	301-02
전산개발비	시험연구비	계	일반보상금	사회보장적수혜금	장학금및학자금
		4,694,679			
		4,694,679			
		4,694,679			
39,750		1,546,093	99,921		
39,750		1,546,093	99,921		
39,750		1,546,093	99,921		

장관별	구분	301-03	301-04	301-05	301-06
		의용소방대지원경비	자율방범대원운영비	동반장수당및활동비	입영장경지원비
의료보호기금 합 계					
사회개발비					
사회보장비					
주차장특별회계 합 계					
경제개발비					
교통관리비					
예비비					

(단위: 천원)

301-07	301-08	301-09	301-10	302-00	302-01
민간인해외여비	공익근무요원보상금	민간실비보상금	기타보상금	이추및재해보상금	이주보상금
	99,921				
	99,921				
	99,921				

장관별	구 분			
	302-02 재해보상금	303-00 포상금	304-00 연금부담금등	304-01 연금부담금
의료보호기금 합 계				
사회개발비				
사회보장비				
주차장특별회계 합 계		104,634	206,499	179,919
경제개발비		104,634	206,499	179,919
교통관리비		104,634	206,499	179,919
예비비				

(단위: 천원)

304-02	305-00	306-00	306-01	306-02	307-00
의료보험금	배상금등	출연금	자치단체출연금	기타출연금	민간이전
					4,694,679
					4,694,679
					4,694,679
26,580	4,270	30,000		30,000	922,355
26,580	4,270	30,000		30,000	922,355
26,580	4,270	30,000		30,000	922,355

장관별	구 분			
	307-01 의료및구료비	307-02 민간또는사회단체경상보	307-03 민간위탁금	307-04 보험금
의료보호기금 합 계	4,694,679			
사회개발비	4,694,679			
사회보장비	4,694,679			
주차장특별회계 합 계			921,368	
경제개발비			921,368	
교통관리비			921,368	
예비비				

(단위: 천원)

307-05	307-06	308-00	308-01	308-02	308-03
연중기급금	이자보전금	자치단체이전	자치단체경상보조금	자치단체교부금	자치단체부담금
987		178,415			178,415
987		178,415			178,415
987		178,415			178,415

장관별	구 분			
	308-04 자치단체간이전	308-05 교육기관에대한보조금	308-06 예비군육성지원경상보조	309-00 공기업경상전출금
의료보호기금 합 계				
사회개발비				
사회보장비				
주차장특별회계 합 계				
경제개발비				
교통관리비				
예비비				

(단위: 천원)

				400 자본지출	
310-00	310-01	310-02	311-00		401-00
해외이전	해외정상이전	국제부담금	차입금이자	계	시설비및부대비
				10,755.933	10,653.042
				10,755.933	10,653.042
				10,755.933	10,653.042

장관별	구 분			
	401-01 시설비	401-02 시설부대비	401-03 시설부대비	402-00 민간자본이전
의료보호기금 합 계				
사회개발비				
사회보장비				
주차장특별회계 합 계	10,645,402	4,000	3,640	32,500
경제개발비	10,645,402	4,000	3,640	32,500
교통관리비	10,645,402	4,000	3,640	32,500
예비비				

(단위: 천원)

402-01	402-02	403-00	403-01	403-02	403-03
민간자본보조	민간대행사업비	자치단체자본이전	자치단체자본보조	자치단체대행사업비	예비군육성지원자본보조
32,500					
32,500					
32,500					

장관별	구 분			
	404-00 공기업자본전출금	405-00 자산취득비	405-01 자산및분류취득비	405-02 도서구입비
의료보호기금 합 계				
사회개발비				
사회보장비				
주차장특별회계 합 계		70,392	70,392	
경제개발비		70,392	70,392	
교통관리비		70,392	70,392	
예비비				

(단위: 천원)

		500 용자및출자			
406-00	407-00		501-00	501-01	501-02
기타자본이전	해외자본이전	계	용자금	민간용자금	지방자치단체에대한용자

장관별	구분			
	501-03 지방자치단체예비환대부	501-04 기업회계동용자금	501-05 통화금융기관용자금	502-00 을자금
의료보호기금 합 계				
사회개발비				
사회보장비				
주차장특별회계 합 계				
경제개발비				
교통관리비				
예비비				

(단위: 천원)

600 보건계원					
	601-00	601-01	601-02	601-03	601-04
계	차입금원금	기업회계등차입금상환	예금은행차입금상환	기타국내차입금상환	차관상환

장관별 구분	700 내부거래			
	601-05 기타해외채무상환	계	701-00 기타회계전출금	702-00 교육비특별회계전출금
의료보호기금 합 계				
사회개발비				
사회보장비				
주차장특별회계 합 계				
경제개발비				
교통관리비				
예비비				

(단위: 천원)

703-00	704-00	705-00	705-01	705-02	705-03
예탁금	예수금원리금상환	기타내부거래	감가상각비	당기순이익	적립금

장관별	구 분	800 예비비및 기타			
		계	801-00 예비비	802-00 반환금기타	802-01 반환금
의료보호기금 합 계		2,223		2,223	2,223
사회개발비		2,223		2,223	2,223
사회보장비		2,223		2,223	2,223
주차장특별회계 합 계		56,120		56,120	56,120
경제개발비		56,120		56,120	56,120
교통관리비		56,120		56,120	56,120
예비비					

(단위: 천원)

802-02 사·도비보조금반환금	802-03 접촉금	802-04 조상송용종당금			

다. 세세항별 결산액

구	분	합	계	일	반	회	계
합		132,343,474		112,946,031			
1. 경 상 예 산		66,215,934		63,574,016			
	인 건 비	37,360,523		36,184,859			
	경 상 적 경 비	28,855,411		27,389,157			
2. 사 업 예 산		62,054,022		45,569,524			
	보 조 사 업	25,015,175		18,231,331			
	자 체 사 업	37,038,847		27,338,193			
3. 채 무 상 환		1,593,959		1,593,959			
	지 방 채 상 환	1,593,959		1,593,959			
	채무부담행위상환						
4. 예 비 비 등		2,479,559		2,208,532			
	예 비 비						
	기 타	2,479,559		2,208,532			

(단위 : 천원)

공 기 업 특 별 회 계	기 타 특 별 회 계
	19,397,443
	2,641,918
	1,175,664
	1,466,254
	16,484,498
	6,783,844
	9,700,654
	271,027
	271,027

10. 세출결산불용액현황 (일반회계)

○ 종로구 일반회계

장	관	항	세	세	목	불	용	액	원	
									계	발
						계	회	계	소	발
						합	계	15,238,765	721,456	398,014
1000	일반행정비					6,715,140			6,457	176,189
1100	입법및선거관계					90,900				
1120	지방의회운영					90,900				
1121	의사운영					51,338				
110	인건비					20,603				
101	인건비					20,603				
120	경상적경비					27,287				
201	일반운영비					2,571				
202	여비					1,501				
203	업무추진비					15,952				
204	복리후생비					4,739				
304	연금부담금등					1,128				
405	자산취득비					1,396				

(단위 : 천원)

인 별				비 고
예산 절 감	예산집행잔액	보조금집행잔액	예 비 비	
1,649,081	9,845,164	846,844	1,778,205	
1,053,879	5,247,985	230,630		
11,900	79,000			
11,900	79,000			
11,900	39,438			
	20,603			
	20,603			
11,900	15,387			
	2,571			
	1,501			
11,900	4,052			
	4,739			
	1,128			
	1,396			

○ 중로구 일반회계

장	관	항	세 항	세 항	목	불 용 액	원	
							계획변경취소	집행사유미발생
					220 자체사업	3,448		
					307 민간이전	3,120		
					401 시설비및부대비	230		
					405 자산취득비	98		
					1122 의정활동	39,561		
					120 경상적경비	39,561		
					205 의회비	39,561		
					1200 일반행정비	6,624,240	6,457	176,189
					1210 공보기획	2,467,253		
					1211 공보관리	59,014		
					120 경상적경비	58,826		
					201 일반운영비	50,572		
					203 업무추진비	7,813		
					301 일반보상금	440		
					220 자체사업	138		

(단위 : 천원)

인		별		비 고
예산결감	예산집행잔액	보조금집행잔액	예비비	
	3,448			
	3,120			
	230			
	98			
	39,561			
	39,561			
	39,561			
1,041,979	5,168,985	230,630		
116,525	2,348,783	1,945		
58,826	188			
58,826				
50,572				
7,813				
440				
	188			

○ 종로구 일반회계

장	관	항	세	세	목	불	용	액	원	
									계	집
									획	행
									년	사
									경	유
									취	미
									소	발
									생	생
					405			188		
					자산취득비					
				1212				35,688		
					기획관리					
				120				18,091		
					경상적경비					
					201			12,702		
					일반운영비					
					203			1,645		
					업무추진비					
					405			3,745		
					자산취득비					
				210				1,945		
					보조사업					
					401			1,945		
					시설비및부대비					
				220				15,652		
					자채사업					
					207			10,300		
					연구개발비					
					401			972		
					시설비및부대비					
					405			4,330		
					자산취득비					
				1213				1,185,923		
					예산운영					
					110			658,680		
					인건비					
					101			658,680		
					인건비					

(단위 : 천원)

인 별				비 고
예산 절 감	예산집행잔액	보조금집행잔액	예 비 비	
	183			
1,645	32,098	1,945		
1,645	16,447			
	12,702			
1,645				
	3,745			
		1,945		
		1,945		
	15,652			
	10,300			
	972			
	4,380			
	1,185,923			
	653,630			
	653,680			

○ 중로구 일반회계

장	관	항	세	세	목	불	용	액	원	
									계	집
									획	행
									변	사
									경	유
									취	미
									소	발
									생	생
					120			468,495		
					경상적경비					
				201	일반운영비			201,930		
				202	여비			5,830		
				203	업무추진비			36,046		
				204	복리후생비			198,575		
				301	일반보상금			26,114		
				210	보조사업			2,040		
				203	업무추진비			2,040		
				220	자체사업			6,405		
				405	자산취득비			6,405		
				310	지방채상환			50,303		
				311	차입금이자			50,303		
				1216	법제경영			1,096,493		
				120	경상적경비			41,592		
				201	일반운영비			20,622		

(단위 : 천원)

인 별				비 고
예산 절 감	예산집행잔액	보조금집행잔액	예 비 비	
	468,495			
	201,930			
	5,830			
	36,046			
	198,575			
	26,114			
	2,040			
	2,040			
	6,405			
	6,405			
	50,303			
	50,303			
20,622	1,075,870			
20,622	20,880			
20,622				

○ 종로구 일반회계

장	관	항	세 항	세 목	불 용 액	원	
						계획변경취소	집행사유미발생
				301 일반보상금	6,600		
				303 포상금	14,280		
			220	자책사업	861,085		
				301 일반보상금	1,280		
				307 민간이전	858,805		
			420	기타	193,905		
				305 배상금등	193,905		
			1218	전산운영	90,136		
			120	경상적경비	49,753		
				201 일반운영비	34,032		
				203 업무추진비	1,400		
				206 재료비	10,270		
				303 포상금	3,250		
				405 자산취득비	800		
			210	보조사업	5,212		

(단위 : 천원)

인 별				비 고
예산 절 감	예산집행잔액	보조금집행잔액	예 비 비	
	6,600			
	14,280			
	861,085			
	1,280			
	859,805			
	193,905			
	193,905			
35,432	54,704			
35,432	14,320			
34,032				
1,400				
	10,270			
	3,250			
	800			
	5,212			

○종로구 일반회계

장	관	항	세항	세세항	목	블	용	액	원	
									계획변경취소	집행사유미발생
					201			2,810		
					일반운영비					
					405			2,402		
					자산취득비					
					220			35,171		
					자채사업					
					207			812		
					연구개발비					
					401			3,400		
					시설비및부대비					
					405			30,959		
					자산취득비					
				1230	행정감사			112,911		100,800
				1231	감사관리			112,911		100,800
				120	경상적경비			9,924		800
				201	일반운영비			6,709		
				202	여비			490		
				203	업무추진비			1,594		
				301	일반보상금			800		800
				303	포상금			331		
				220	자채사업			102,987		100,000

(단위 : 천원)

인 별				비 고
예산 결 감	예산집행잔액	보조금집행잔액	예 비 비	
	- 2,810			
	2,402			
	35,171			
	812			
	3,400			
	30,959			
3,522	8,539			
3,522	8,589			
3,522	5,602			
3,522	3,187			
	490			
	1,594			
	331			
	2,987			

○종로구 일반회계

장	관	항	세	세	목	불	용	액	원									
									계	집								
						획	변	경	취	소	행	사	유	미	발	생		
					307			2,931										
					만간이전													
					401			100,000									100,000	
					시설비및부대비													
					405			56										
					자산취득비													
				1240				3,785,205			6,457						46,629	
					내무행정													
				1241				267,325										
					서물관리													
				120				62,544										
					경상적경비													
				201				27,808										
					일반운영비													
				202				4,764										
					여비													
				203				29,972										
					업무추진비													
				210				12,565										
					보조사업													
				401				12,565										
					시설비및부대비													
				220				192,216										
					자체사업													
				308				1,257										
					자치단체이전													
				401				185,539										
					시설비및부대비													
				405				5,370										
					자산취득비													

(단위 : 천원)

인 별			예 비 비	비 고
예 산 결 감	예산집행잔액	보조금집행잔액		
	2,931			
	56			
920,168	2,597,268	214,683		
80,416	174,344	12,565		
57,780	4,764			
27,808				
	4,764			
29,972				
		12,565		
		12,565		
22,636	169,530			
70	1,186			
21,497	164,092			
1,069	4,302			

○중로구 일반회계

장	관	항	세 세 항	세 세 항	목	불 용 액	원	
							계획변경취소	집행사유미발생
					1242 인사관리	1,609,626		11,000
					110 인건비	939,996		
					101 인건비	939,996		
					120 경상적경비	629,610		
					201 일반운영비	52,185		
					202 여비	66,829		
					203 업무추진비	10,468		
					301 일반보상금			
					303 포상금	46,446		
					304 연금부담금등	416,979		
					307 민간이전	36,704		
					220 자재사업	40,020		11,000
					207 연구개발비	3,000		3,000
					307 민간이전	29,020		
					405 자산취득비	8,000		8,000

(단위 : 천원)

인 별				비 고
예산 절 감	예산집행잔액	보조금집행잔액	예 바 비	
27,933	1,570,693			
	939,996			
	339,996			
27,933	601,677			
8,138	44,047			
16,285	50,544			
3,510	6,958			
	46,446			
	416,979			
	36,704			
	29,020			
	29,020			

○종로구 일반회계

장	관	항	세 항	세 항 목	불 용 액	원	
						계획변경취소	집행사유미발생
			1243	동행정운영	1,246,401		26,929
			120	경상적경비	506,275		19,667
			201	일반운영비	349,258		
			202	여비	1,404		
			203	업무추진비	52,783		
			206	재료비	1,232		
			301	일반보상금	101,597		19,667
			210	보조사업	64,969		
			401	시설비및부대비	64,969		
			220	자체사업	675,157		7,262
			401	시설비및부대비	634,749		7,262
			405	자산취득비	40,408		
			1244	민원실운영	58,655	3,240	8,700
			120	경상적경비	40,182		
			201	일반운영비	39,322		

(단위 : 천원)

인 별				비 고
예 산 절 감	예산집행잔액	보조금집행잔액	예 비 비	
569,762	649,710			
257,914	228,694			
190,593	158,665			
	1,404			
25,019	27,764			
	1,232			
42,302	39,628			
	64,969			
	64,969			
311,848	356,047			
300,001	327,486			
11,847	28,561			
30,397	14,582	1,735		
30,397	9,785			
30,249	9,073			

○ 종로구 일반회계

장	관	항	세	세	목	불	용	액	원									
									계	집								
						획	변	경	취	소	행	사	유	미	발	생		
					203			155										
					업무추진비													
					206			505										
					재료비													
					405			200										
					자산취득비													
					210			1,735										
					보조사업													
					405			1,735										
					자산취득비													
					220			16,737		3,240							8,700	
					자체사업													
					401			127										
					시설비및부대비													
					405			15,610		3,240							8,700	
					자산취득비													
					1245			559,853										
					문화진흥													
					120			151,404										
					경상적경비													
					201			40,430										
					일반운영비													
					203			27,331										
					업무추진비													
					206			2,423										
					재료비													
					301			31,397										
					일반보상금													
					303			600										
					포상금													

(단위 : 천원)

인 별				비 고
예산 절 감	예산집행잔액	보조금집행잔액	예 비 비	
100	55			
	505			
48	152			
		1,735		
		1,735		
	4,797			
	127			
	4,670			
211,661	147,809	200,333		
120,554	30,850			
20,276	20,154			
21,001	6,330			
1,311	1,112			
31,397				
600				

○종로구 일반회계

장	관	항	세	세	목	불	용	액	원	
									계	행
									획	사
									변	유
									경	미
									취	발
									소	생
					307			45,039		
					민간이전					
					405			4,184		
					자산취득비					
					210			265,573		
					보조사업					
					201			9,344		
					일반운영비					
					301			5,290		
					일반보상금					
					307			3,000		
					민간이전					
					401			247,944		
					시설비및부대비					
					405					
					자산취득비					
					220			142,871		
					자체사업					
					401			137,803		
					시설비및부대비					
					405			5,068		
					자산취득비					
					1247			2,364		
					여권운영					
					210			2,364		
					보조사업					
					201			2,364		
					일반운영비					
					1249			40,933	3,217	
					새주소부여운영					

(단위 : 천원)

인 별				비 고
예 산 결 감	예산집행잔액	보조금집행잔액	예 비 비	
45,039				
930	3,254			
65,195		200,333		
7,249		2,095		
5,290				
3,000				
49,656		193,288		
25,911	116,960			
25,512	112,291			
399	4,669			
	2,364			
	2,364			
	2,364			
	37,766			

○ 증로구 일반회계

장	관	항	세 항	세 항 목	블 용 액	원		
						계획변경취소	집행사유미발생	
				120	경상적경비	5,542	3,217	
				201	일반운영비	4,242	3,217	
				203	업무추진비	1,300		
				210	보조사업	27,346		
				201	일반운영비	27,346		
				220	자체사업	8,095		
				401	시설비및부대비	8,095		
			1250	재무행정		258,871		28,760
			1251	재산회계관리		159,375		12,000
				120	경상적경비	37,796		
				201	일반운영비	36,121		
				202	여비	490		
				203	업무추진비	243		
				301	일반보상금	943		
				210	보조사업	11,594		

(단위 : 천원)

인 별				비 고
예산절감	예산집행잔액	보조금집행잔액	예비비	
	2,325			
	1,025			
	1,300			
	27,346			
	27,346			
	8,095			
	8,095			
1,764	214,345	14,002		
	135,781	11,594		
	37,796			
	36,121			
	490			
	243			
	943			
		11,594		

○ 종로구 일반회계

장	관	항	세	세	목	불	용	액	원	
									계	집
									획	행
									변	사
									경	유
									취	미
									소	발
									생	생
					201			10,003		
					일반운영비					
					202			360		
					여비					
					303			1,208		
					포상금					
					405			24		
					자산취득비					
				220				12,482		12,000
					자체사업					
					401			12,000		12,000
					시설비및부대비					
					405			482		
					자산취득비					
				420				97,503		
					기타					
					802			97,503		
					반환금기타					
				1253				24,787		14,960
					세무1관리					
				120				21,522		14,960
					경상적경비					
					201			4,798		
					일반운영비					
					301			14,960		14,960
					일반보상금					
					303			1,764		
					포상금					
				210				715		
					보조사업					

(단위 : 천원)

인 별				비 고
예산 절 감	예산집행잔액	보조금집행잔액	예 비 비	
		10,003		
		360		
		1,208		
		24		
	482			
	482			
	97,503			
	97,503			
1,764	7,348	715		
1,764	4,798			
	4,798			
1,764				
		715		

○중로구 일반회계

장	관	항	세항	세세항	목	불 용 액	원	
							계획변경취소	집행사유미발생
					202 여비	400		
					401 시설비및부대비	315		
				220	자체사업	2,550		
					401 시설비및부대비	2,550		
				1254	새무2관리	74,709		1,800
				120	경상적경비	73,016		1,800
					201 일반운영비	58,817		
					301 일반보상금	12,398		
					303 포상금	1,800		1,800
				210	보조사업	1,693		
					202 여비	360		
					405 자산취득비	1,333		
				2000	사회개발비	3,649,568	140,139	189,945
				2200	보건및생활환경개선비	2,016,618	140,139	114,958
				2210	보건관리	606,310	140,139	39,458

(단위 : 천원)

인 별			예 비 비	비 고
예산결감	예산집행잔액	보조금집행잔액		
		400		
		315		
	2,550			
	2,550			
	71,216	1,693		
	71,216			
	58,817			
	12,398			
		1,693		
		360		
		1,333		
496,882	2,257,084	565,518		
472,344	1,224,207	64,970		
65,565	346,207	14,942		

○ 종로구 일반회계

장	관	항	세 항	세 항	목	불 용 액	원	
							계획변경취소	집행사유미발생
					2211 보건관리	225,038		
					110 인건비	126,371		
					101 인건비	126,371		
					120 경상직경비	97,662		
					201 일반운영비	23,543		
					202 여비	696		
					203 업무추진비	5,640		
					204 복리후생비	34,402		
					206 재료비	21,955		
					301 일반보상금	1,199		
					304 연금부담금등	227		
					220 자체사업	11,005		
					207 연구개발비	500		
					401 시설비및부대비	9,104		
					405 자산취득비	1,401		

(단위 : 천원)

인 별				비 고
예산 절 감	예산집행잔액	보조금집행잔액	예 비 비	
55,102	169,936			
	126,371			
	126,371			
45,498	42,164			
23,543				
	696			
	5,640			
	34,402			
21,955				
	1,199			
	227			
9,604	1,401			
500				
9,104				
	1,401			

○종로구 일반회계

장	관	항	세	세	목	불	용	액	원		
									계	집	
									획	행	
									변	사	
									정	유	
									취	미	
									소	발	
									생	생	
					2212			101,042		14,542	14,859
					보건지도						
				120	경상적경비			40,696			
				201	일반운영비			7,372			
				203	업무추진비			810			
				307	민간이전			32,515			
				210	보조사업			50,713	7,299		12,859
				201	일반운영비			153			
				206	재료비			7,299	7,299		
				307	민간이전			43,261			12,859
				220	자체사업			391			
				405	자산취득비			391			
				420	기타			9,243	7,243		2,000
				305	배상금등			2,000			2,000
				308	자치단체이전			7,243	7,243		
				2213	의약관리			222,107		125,597	

(단위 : 천원)

인 별				비 고
예산 절 감	예산집행잔액	보조금집행잔액	예 비 비	
2,218	54,481	14,942		
2,218	38,478			
2,218	5,154			
	810			
	32,515			
	15,613	14,942		
	153			
	15,460	14,942		
	391			
	391			
2,570	93,940			

○종로구 일반회계

장	관	항	세 항	세 목	불 용 액	원		
						계획변경취소	집행사유미발생	
				120	경상직경비	185,017	125,597	
				201	일반운영비	8,915		
				203	업무추진비	900		
				307	민간이전	175,202	125,597	
				220	자체사업	37,090		
				405	자산취득비	37,090		
				2215	위생관리	58,123		24,599
				120	경상직경비	37,598		4,599
				201	일반운영비	5,952		
				202	여비	17,630		
				203	업무추진비	3,812		
				206	재료비	534		
				301	일반보상금	9,670		4,599
				220	자체사업	20,525		20,000
				401	시설비및부대비	20,000		20,000

(단위 : 천원)

인 별				비 고
예산절감	예산집행잔액	보조금집행잔액	예 비 비	
2,570	56,850			
2,570	6,345			
	900			
	49,605			
	37,090			
	37,090			
5,675	27,850			
5,149	27,850			
804	5,149			
	17,630			
3,812				
534				
	5,071			
525				

○종로구 일반회계

장	관	항	세세항	세세항	목	불용액	원	
							계획변경취소	집행사유미발생
					405 자산취득비	525		
					2220 환경관리	669,839		75,500
					2221 환경관리	54,338		1,000
					120 경상적경비	50,838		
					201 일반운영비	49,069		
					203 업무추진비	1,770		
					210 보조사업	2,500		
					201 일반운영비	140		
					203 업무추진비	1,000		
					301 일반보상금	1,360		
					420 기타	1,000		1,000
					305 배상금등	1,000		1,000
					2222 청소관리	446,458		74,500
					110 인건비	53,050		
					101 인건비	53,050		

(단위 : 천원)

인 별				비 고
예산 절 감	예산집행잔액	보조금집행잔액	예 비 비	
525				
121,824	469,165	3,350		
8,148	42,690	2,500		
8,148	42,690			
6,379	42,690			
1,770				
		2,500		
		140		
		1,000		
		1,360		
113,676	257,432	850		
	53,050			
	53,050			

○중로구 일반회계

강	관	항	세	세	목	불	용	액	원	
									계	집
									획	행
									변	사
									경	유
									취	미
									소	발
										생
					120			179,946		4,500
					경상적경비					
					201			167,501		
					일반운영비					
					203			1,200		
					업무추진비					
					206			6,245		
					재료비					
					301			5,000		4,500
					일반보상금					
					210			11,616		
					보조사업					
					401			9,081		
					시설비및부대비					
					405			2,535		
					자산취득비					
					220			131,845		
					자체사업					
					401			950		
					시설비및부대비					
					403			95,739		
					자치단체자본이전					
					405			35,156		
					자산취득비					
					420			70,000		70,000
					기타					
					306			70,000		70,000
					출연금					
					2223			169,043		
					상하수관리					

(단위 : 천원)

인 별				비 고
예산 절 감	예산집행잔액	보조금집행잔액	예 비 비	
113,676	61,770			
112,892	54,609			
	1,200			
284	5,961			
500				
	10,766	850		
	9,054	27		
	1,712	823		
	131,845			
	950			
	95,739			
	35,156			
	169,043			

○ 중로구 일반회계

장	관	항	세 세 항 항	세 세 항 항	목	금 용 액	원		
							계획변경취소	집행사유미발생	
					120	경상적경비	16,149		
					201	일반운영비	13,060		
					206	재료비	3,089		
					220	자재사업	152,894		
					401	시설비및부대비	152,587		
					405	자산취득비	307		
					2230	공원·녹지관리	740,469		
					2231	도시공원관리	511,709		
					120	경상적경비	22,197		
					201	일반운영비	19,709		
					203	업무추진비	1,000		
					206	재료비	1,488		
					210	보조사업	74,921		
					201	일반운영비	34,724		
					206	재료비	12,734		

(단위 : 천원)

인 별				비 고
예산 절 감	예산집행잔액	보조금집행잔액	예 비 비	
	16,149			
	13,060			
	3,083			
	152,894			
	152,587			
	307			
284,955	408,835	46,678		
257,113	219,675	34,921		
16,564	5,633			
15,804	3,905			
400	600			
360	1,128			
40,000		34,921		
31,000		3,724		
9,000		3,733		

○종문구 일반회계

장	관	항	세	세	목	불	용	액	원	
									계	행
									획	사
									변	유
									경	미
									취	발
									소	생
					401			27,463		
					시설비및부대비					
				220	자체사업			414,591		
					401			414,591		
					시설비및부대비					
				2232	독지관리			228,760		
				120	경상적경비			36,484		
					201			14,279		
					일반운영비					
					206			22,205		
					재료비					
				210	보조사업			113,444		
					206			88,679		
					재료비					
					401			24,765		
					시설비및부대비					
				220	자체사업			78,832		
					401			77,909		
					시설비및부대비					
					405			923		
					자산취득비					
				2300	사회보장비			1,236,317		
				2310	일반사회복지			516,537		

(단위 : 천원)

인 별				비 고
예 산 절 감	예산집행잔액	보조금집행잔액	예 비 비	
		27,463		
200,549	214,042			
200,549	214,042			
27,842	189,160	11,758		
12,777	23,707			
12,684	1,595			
93	22,112			
	101,686	11,758		
	87,516	1,163		
	14,170	10,595		
15,065	63,767			
14,775	63,134			
290	633			
	816,112	420,204		
	307,586	208,951		

○ 종로구 일반회계

장	관	항	세 항	세 세항	목	불 용 액	원	
							계획변경취소	집행사유미발생
					2311 사회복지	409,173		
					120 경상적경비	33,098		
					201 일반운영비	6,535		
					202 여비	5,665		
					203 업무추진비	5,074		
					301 일반보상금	15,824		
					210 보조사업	376,075		
					201 일반운영비	655		
					202 여비	4,728		
					206 재료비	5,232		
					301 일반보상금	365,460		
					2312 저소득주민보호	107,364		
					210 보조사업	107,364		
					301 일반보상금	16,107		
					401 시설비및부대비	91,257		

(단위 : 천원)

인 별				비 고
예산 결 감	예산집행잔액	보조금집행잔액	예 비 비	
	216,329	192,844		
	33,098			
	6,535			
	5,665			
	5,074			
	15,824			
	183,231	192,844		
	655			
	4,728			
		5,232		
	177,848	187,612		
	91,257	16,107		
	91,257	16,107		
		16,107		
	91,257			

○종로구 일반회계

장	관	항	세항	세항	목	블	용	액	원	
									계획변경취소	집행시유미발생
					2330			719,780		
					가정복지					
					2331			246,095		
					가정복지					
					120			42,166		
					경상적경비					
					201			8,463		
					일반운영비					
					203			11,601		
					업무추진비					
					301			18,740		
					일반보상금					
					307			3,362		
					민간이전					
					210			100,517		
					보조사업					
					201			7,422		
					일반운영비					
					203			3,388		
					업무추진비					
					301			84,988		
					일반보상금					
					307			4,719		
					민간이전					
					220			103,412		
					자체사업					
					307			32,852		
					민간이전					
					401			52,571		
					시설비및부대비					

(단위 : 천원)

인 별				비 고
예산 절 감	예산집행잔액	보조금집행잔액	예 비 비	
	508,527	211,253		
	189,863	56,231		
	42,166			
	8,463			
	11,601			
	18,740			
	3,362			
	44,286	56,231		
	5,097	2,325		
	2,370	1,018		
	33,820	51,168		
	2,999	1,720		
	103,412			
	32,852			
	52,571			

○ 중로구 일반회계

장	관	항	세	세	목	블	용	액	원	
									계	집
									획	행
									변	사
									경	유
									취	미
									소	발
									생	생
					402			6,853		
					민간자본이전					
					405			11,136		
					자산취득비					
					2332			117,352		
					부녀복지					
					120			60,237		
					정상적경비					
					201			6,428		
					일반운영비					
					203			4,024		
					업무추진비					
					301			49,785		
					일반보상금					
					220			57,115		
					자체사업					
					401			49,361		
					시설비및부대비					
					405			7,753		
					자산취득비					
					2333			60,773		
					청소년복지					
					120			30,322		
					정상적경비					
					201			16,936		
					일반운영비					
					203			4,076		
					업무추진비					
					301			6,910		
					일반보상금					

(단위 : 천원)

인 별				비 고
예 산 절 감	예산집행잔액	보조금집행잔액	예 비 비	
	6,853			
	11,136			
	117,352			
	60,237			
	6,428			
	4,024			
	49,785			
	57,115			
	49,361			
	7,753			
	57,371	3,402		
	30,322			
	16,936			
	4,076			
	6,910			

○ 중료구 일반회계

장	관	항	세	세	목	불	용	액	원	
									계	집
									획	행
									변	사
									경	유
									취	미
									소	발
									생	생
					405			2,400		
					자산취득비					
				210	보조사업			6,152		
				201	일반운영비			1,212		
				203	업무추진비			626		
				301	일반보상금			2,820		
				307	민간이전			1,505		
				220	자책사업			24,289		
				307	민간이전			315		
				401	시설비및부대비			23,790		
				405	자산취득비			184		
				2334	유아복지			295,560		
				120	경상적경비			7,616		
				201	일반운영비			1,946		
				203	업무추진비			4,856		
				301	일반보상금			815		

(단위 : 천원)

인 별				비 고
예산 절 감	예산집행잔액	보조금집행잔액	예 비 비	
	2,400			
	2,760	3,402		
	652	560		
	314	312		
	290	2,530		
	1,505			
	24,289			
	315			
	23,790			
	184			
	143,940	151,620		
	7,616			
	1,946			
	4,856			
	815			

○종로구 일반회계

장	관	항	세	세	목	불	용	액	원	
									계	집
									획	행
									변	사
									경	유
									취	미
									소	발
									생	생
					210			205,668		
					보조사업					
				206	제로비			9,890		
				301	일반보상금			425		
				307	민간이전			195,311		
				402	민간자본이전			42		
				220	자책사업			82,275		
				307	민간이전			25,366		
				401	시설비및부대비			25,170		
				402	민간자본이전			31,509		
				405	자산취득비			230		
				2400	주택및지역사회개발비			396,634		74,987
				2410	주택사업			179,095		34,775
				2411	주택기획			159,582		34,775
				120	경상직경비			6,378		
				201	일반운영비			6,036		

(단위 : 천원)

인 별				비 고
예산 결 감	예산집행잔액	보조금집행잔액	예 비 비	
	54,048	151,620		
	9,311	579		
	425			
	44,291	151,020		
	21	21		
	82,275			
	25,366			
	25,170			
	31,509			
	230			
24,537	216,765	80,344		
6,341	57,635	80,344		
	44,463	80,344		
	6,378			
	6,036			

○ 종로구 일반회계

장	관	항	세 항	세 항	목	불 용 액	원	
							계획변경취소	집행사유미발생
					203 업무추진비	343		
					210 보조사업	80,344		
					402 민간자본이전	80,344		
					220 자체사업	72,859		34,775
					307 민간이전	34,775		34,775
					401 시설비및부대비	38,084		
					2412 건축지도	19,513		
					120 경상적경비	18,404		
					201 일반운영비	18,128		
					203 업무추진비	276		
					220 자체사업	1,109		
					207 연구개발비	1,109		
					2420 도시개발	217,538		40,212
					2423 도시계획	113,824		20,060
					120 경상적경비	57,606		1,500

(단위 : 천원)

인 별				비 고
예산결감	예산집행잔액	보조금집행잔액	예 비 비	
	343			
		80,344		
		80,344		
	38,084			
	38,084			
6,341	13,172			
5,510	12,894			
6,234	12,894			
276				
331	278			
831	278			
18,196	159,130			
740	93,024			
740	55,366			

○종로구 일반회계

장	관	항	세	세	목	분	용	액	원	
									계	집
									획	행
									변	사
									경	유
									취	미
									소	발
									생	생
					201			55,366		
					일반운영비					
					203			740		
					업무추진비					
					301			1,500		1,500
					일반보상금					
					220			56,219		18,560
					자체사업					
					207			6,343		
					연구개발비					
					307			10,000		10,000
					민간이전					
					401			39,755		8,560
					시설비및부대비					
					405			120		
					자산취득비					
					2425			103,714		20,152
					지적관리					
					120			76,790		
					경상적경비					
					201			75,878		
					일반운영비					
					203			912		
					업무추진비					
					220			26,924		20,152
					자체사업					
					207			20,152		20,152
					연구개발비					
					405			6,772		
					자산취득비					

(단위 : 천원)

인		별		비 고
예산절감	예산집행잔액	보조금집행잔액	예비비	
	55,366			
740				
	37,659			
	6,343			
	31,195			
	120			
17,456	66,105			
15,943	60,847			
15,031	60,847			
912				
1,514	5,258			
1,514	5,258			

○ 종로구 일반회계

장	관	항	세	세	목	불	용	액	원		
									항	항	계
								회	사	발	
								계	행	생	
3000	경제개발비							3,036,712		565,761	31,880
3200	지역경제개발비							276,846			
	3210	지역경제개발비						276,846			
		3211	지역경제관리					276,846			
			120	경상적경비				19,186			
			201	일반운영비				6,163			
			203	업무추진비				2,437			
			206	재료비				10,586			
		210	보조사업					257,484			
			201	일반운영비				245			
			206	재료비				257,239			
		220	자체사업					176			
			405	자산취득비				176			
3300	국토자원보존개발비							2,610,789		511,761	
	3320	치수및재해대책						6,826			

(단위 : 천원)

인 별				비 고
예산결감	예산집행잔액	보조금집행잔액	예비비	
83,031	2,305,658	50,383		
	276,846			
	276,846			
	276,846			
	19,186			
	6,163			
	2,437			
	10,586			
	257,484			
	245			
	257,239			
	176			
	176			
62,275	1,986,371	50,383		
	6,826			

○ 종로구 일반회계

장	관	항	세	세	목	분	용	액	원	
									계	행
					3322			6,826		
					재해대책					
					120			6,826		
					경상적경비					
					201			3,707		
					일반운영비					
					203			1,703		
					업무추진비					
					303			1,416		
					포상금					
					420					
					기타					
					705					
					기타내부거래					
					3330			2,603,964	511,761	
					건설관리					
					3331			97,165		
					건설행정					
					120			46,687		
					경상적경비					
					201			30,021		
					일반운영비					
					202			60		
					여비					
					203			4,409		
					업무추진비					
					206			1,173		
					재료비					
					301			8,020		
					일반보상금					

(단위 : 천원)

인 별				비 고
예산결감	예산집행잔액	보조금집행잔액	예비비	
	6,826			
	6,826			
	3,707			
	1,703			
	1,416			
62,275	1,979,545	50,383		
62,275	34,883	7		
12,275	34,412			
240	29,781			
60				
955	3,454			
	1,178			
8,020				

○종로구 일반회계

장	관	항	세	세	목	불	용	액	원	
									계	행
									획	사
									변	유
									경	미
									취	발
									소	생
					303*			3,000		
					포상금					
				210	보조사업			7		
				201	일반운영비			7		
				202	여비					
				220	자체사업			50,471		
				401	시설비및부대비			50,000		
				405	자산취득비			471		
				3332	도로건설			2,506,799	511,761	
				120	경상적경비			79,487		
				201	일반운영비			49,200		
				202	여비			3,100		
				203	업무추진비			640		
				206	재료비			26,547		
				210	보조사업			966,561		
				401	시설비및부대비			963,910		

(단위 : 천원)

인 별				비 고
예산결감	예산집행잔액	보조금집행잔액	예비비	
3,000				
		7		
		7		
50,000	471			
50,000				
	471			
	1,944,662	50,376		
	79,487			
	49,200			
	3,100			
	640			
	26,547			
	916,185	50,376		
	916,185	47,725		

○ 종료구 일반회계

장	관	항	세	세	목	불	용	액	원	
									계획변경취소	집행사유미발생
					405			2,651		
					자산취득비					
				220	자체사업			1,460,751	511,761	
				207	연구개발비			13,117		
				307	민간이전			7,800		
				401	시설비및부대비			1,433,925	511,761	
				405	자산취득비			909		
		3400			교통관리비			149,077	54,000	31,880
		3410			교통행정관리			149,077	54,000	31,880
		3411			교통기획행정			117,423	54,000	31,880
				120	경상적경비			9,980		
				201	일반운영비			9,978		
				303	포상금			2		
				220	자체사업			107,443	54,000	31,880
				207	연구개발비			5,380		5,380
				401	시설비및부대비			101,205	54,000	26,500

(단위 : 천원)

인 별				비 고
예산절감	예산집행잔액	보조금집행잔액	예비비	
		2,651		
	948,990			
	18,117			
	7,800			
	922,164			
	909			
20,756	42,441			
20,756	42,441			
5,653	25,890			
5,653	4,327			
5,653	4,325			
	2			
	21,563			
	20,705			

○ 증로구 일반회계

장	관	항	세	세	목	불	용	액	원	
									계	집
									획	행
									변	사
									경	유
									취	미
									소	발
									생	생
					405			858		
					자산취득비					
				3412				31,653		
					교통및운수지도					
				120				30,841		
					경상적경비					
				201				23,951		
					일반운영비					
				202				3,480		
					여비					
				203				3,410		
					업무추진비					
				220				813		
					자체사업					
				405				813		
					자산취득비					
4000								59,140	9,100	
					민방위비					
4100								59,140	9,100	
					민방위관리비					
4110								59,140	9,100	
					민방위관리					
4111								54,023	9,100	
					민방위관리					
120								15,389	100	
					경상적경비					
201								14,676		
					일반운영비					
203								613		
					업무추진비					

(단위 : 천원)

인 별				비 고
예 산 결 감	예산집행잔액	보조금집행잔액	예 비 비	
	858			
15,103	16,550			
15,103	15,738			
14,403	9,548			
	3,480			
700	2,710			
	813			
	813			
15,289	34,437	314		
15,289	34,437	314		
15,289	34,437	314		
15,289	29,635			
15,230				
14,676				
613				

○종로구 일반회계

장	관	항	세 세 항	목	불 용 액	원	
						계획변경취소	집행사유미발생
				301 일반보상금	100	100	
			210	보조사업	22,195	9,000	
			201	일반운영비	640		
			301	일반보상금	21,137	9,000	
			401	시설비및부대비	380		
			405	자산취득비	37		
			220	자체사업	16,440		
			401	시설비및부대비	16,440		
			4113	병사관리	5,116		
			120	경상적경비	40		
			203	업무추진비	40		
			210	보조사업	5,077		
			201	일반운영비	575		
			202	여비	226		
			301	일반보상금	4,188		

(단위 : 천원)

인 별				비 고
예산절감	예산집행잔액	보조금집행잔액	예비비	
	13,195			
	640			
	12,137			
	330			
	37			
	16,440			
	16,440			
	4,802	314		
	40			
	40			
	4,763	314		
	575			
		226		
	4,183			

○ 종로구 일반회계

장	관	항	세 형	세 항	목	불 용 액	원	
							계획변경취소	집행사유미발생
					405 자산취득비	83		
5000 지원및기타경비						1,778,205		
5400 예비비						1,778,205		
5410 예비비						1,778,205		
5411 예비비						1,778,205		
410 예비비						1,778,205		
801 예비비						1,778,205		

(단위 : 천원)

인 별				비 고
예산절감	예산집행잔액	보조금집행잔액	예 비 비	
		88		
			1,778,205	
			1,778,205	
			1,778,205	
			1,778,205	
			1,778,205	
			1,778,205	

10. 세출결산불용액현황 (의료보호특별회계)

○ 의료보호기금

장	관	항	세	세	목	불	용	액	원	
									계	항
		합			계			2,443		
		2000			사회개발비			2,443		
		2300			사회보장비			2,443		
		2320			사회복지			2,443		
		2322			기금운영비			2,442		
		210			보조사업			2,442		
		201			일반운영비			1,442		
		203			업무추진비			1,000		
		2323			의료보호비			1		
		210			보조사업			1		
		307			민간이전			1		
		420			기타					
		802			반환금기타					

(단위 : 천원)

인 별				비 고
예산 절 감	예산집행잔액	보조금집행잔액	예 비 비	
	2,443			
	2,443			
	2,443			
	2,443			
	2,442			
	2,442			
	1,442			
	1,000			
	1			
	1			
	1			

10. 세출결산불용액현황 (주차장특별회계)

○ 주차장특별회계

장	관	항	세	세	목	불	용	액	원	
									계	생
합 계						18,884,624			16,282,867	
3000 경제개발비						18,884,624			16,282,867	
3400 교통관리비						18,884,624			16,282,867	
3410 교통행정관리						18,884,624			16,282,867	
3414 교통관리						1,977,942			556,937	
110 인건비						615,205				
101 인건비						615,205				
120 경상적경비						457,926				
201 일반운영비						274,890				
202 여비						8,829				
203 업무추진비						10,675				
204 복리후생비						44,778				
301 일반보상금						92,335				
303 포상금						8,806				

(단위 : 천원)

인 별				비 고
예산 절 감	예산집행잔액	보조금집행잔액	예 비 비	
129,266	2,330,592	120,742	21,157	
129,266	2,330,592	120,742	21,157	
129,266	2,330,592	120,742	21,157	
129,266	2,330,592	120,742	21,157	
124,687	1,275,161		21,157	
36,777	578,428			
36,777	578,428			
31,292	426,634			
21,537	253,303			
900	7,929			
	10,675			
	44,778			
	92,335			
8,805	1			

○ 주차장특별회계

장	관	항	세	세	목	불	용	액	원									
									계	집								
						획	변	경	취	소	행	사	유	미	발	생		
					304			4,434										
					연금부담금등													
					307			13,179										
					민간이전													
				220	자체사업			728,091									500,000	
					207			950										
					연구개발비													
					307			110,632										
					민간이전													
					401			86,007										
					시설비및부대비													
					405			30,501										
					자산취득비													
					501			500,000									500,000	
					용자금													
				410	예비비			21,157										
					801			21,157										
					예비비													
				420	기타			155,564									56,937	
					305			5,730										
					배상금등													
					308			92,896										
					자치단체이전													
					902			56,937									56,937	
					반환금기타													
				3415	주차장건설			16,906,632									15,725,930	

(단위 : 천원)

인 별				비 고
예산 절 감	예산집행잔액	보조금집행잔액	예 비 비	
	4,434			
	13,179			
56,618	171,473			
	950			
51,600	59,032			
3,360	82,647			
1,658	28,843			
			21,157	
			21,157	
	98,627			
	5,730			
	92,896			
4,579	1,055,430	120,742		

○ 주차장특별회계

장	관	항	세	세	목	불	용	액	원		
									계	집	
						획	변	경	취	소	
						계	행	사	유	미	
						회	발	생			
				120	경상적경비			14,800			
				201	일반운영비			13,300			
				202	여비			700			
				203	업무추진비			300			
				210	보조사업			811,042			
				201	일반운영비			22,432			
				202	여비			8,930			
				203	업무추진비			1,700			
				206	재료비			7,143			
				207	연구개발비			800			
				401	시설비및부대비			664,009			
				402	민간자본이전			99,500			
				405	자산취득비			6,529			
				220	자체사업			354,910			
				401	시설비및부대비			354,623			

(단위 : 천원)

인 별				비 고
예산절감	예산집행잔액	보조금집행잔액	예 비 비	
4,579	10,221			
3,679	9,621			
300	400			
600	200			
	690,300	120,742		
		22,432		
		8,930		
		1,700		
		7,143		
		800		
	600,000	64,009		
	90,300	9,200		
		6,529		
	354,910			
	354,623			

○ 주차장특별회계

장	관	항	세 세 항	목	불 용 액	원	
						계획변경취소	집행사유미발생·
				405 자산취득비	287		
				420 기타	15,725,930		15,725,930
				705 기타내부거래	15,725,930		15,725,930

(단위 : 천원)

인 별				비 고
예산절감	예산집행잔액	보조금집행잔액	예비비	
	237			

11. 보조금 집행 현황 (일반회계)

○ 당해년도 사업

예산과목 장관항 세항 세세항 목	부처별 사업명	총사업비(예산액)			보조금수령액			
		합계	국비		합계	국비		
			시비	구비		시비	구비	
합계		27,455,093,000	6,298,411,000	13,230,542,000	27,319,065,150	6,297,130,500	13,095,794,650	7,926,140,000
1000 일반행정비		7,144,074,000	2,571,048,000	2,537,432,000	7,090,565,000	2,571,048,000	2,483,923,000	2,035,594,000
1200 일반행정비		7,144,074,000	2,571,048,000	2,537,432,000	7,090,565,000	2,571,048,000	2,483,923,000	2,035,594,000
1210 공보기획		2,260,463,000	1,461,401,000	615,000,000	2,206,954,000	1,461,401,000	561,491,000	184,062,000
1212 기획관리		35,000,000	35,000,000		35,000,000	35,000,000		
210 보조사업		35,000,000	35,000,000		35,000,000		35,000,000	
303 포상금	기획예산과 직원포상금	15,000,000	15,000,000		15,000,000		15,000,000	
401 시설비및부대비	기획예산과 종합자료실개보수공사	20,000,000	20,000,000		20,000,000		20,000,000	

(단위 : 원)

집행액(A=B+C)		사용액(B)		이월액(C)		집행잔액	
합 계	국 비	합 계	국 비	합 계	국 비	합 계	국 비
	시 비		시 비		시 비		시 비
	구 비		구 비		구 비		구 비
25,722,617,370	5,995,703,000	20,319,441,370	5,558,147,000	5,403,176,000	437,556,000	1,596,447,780	301,427,500
	12,642,636,370		7,746,621,370		4,896,015,000		453,158,280
	7,084,278,000		7,014,673,000		69,605,000		841,862,000
6,513,274,520	2,457,760,000	5,415,583,520	2,020,204,000	1,097,691,000	437,556,000	577,290,480	113,288,000
	2,366,581,520		1,776,051,520		590,530,000		117,341,480
	1,688,933,000		1,619,328,000		69,605,000		346,661,000
6,513,274,520	2,457,760,000	5,415,583,520	2,020,204,000	1,097,691,000	437,556,000	577,290,480	113,288,000
	2,366,581,520		1,776,051,520		590,530,000		117,341,480
	1,688,933,000		1,619,328,000		69,605,000		346,661,000
2,191,427,000	1,461,401,000	2,191,427,000	1,461,401,000			15,527,000	
	559,546,000		559,546,000				1,945,000
	170,480,000		170,480,000				13,582,000
33,055,000		33,055,000				1,945,000	
	33,055,000		33,055,000				1,945,000
33,055,000		33,055,000				1,945,000	
	33,055,000		33,055,000				1,945,000
15,000,000		15,000,000					
	15,000,000		15,000,000				
18,055,000		18,055,000				1,945,000	
	18,055,000		18,055,000				1,945,000

○ 당해년도 사업

예산과목 장관항 세항 세세항 목	부처별 사업명	총사업비(예산액)			보조금수령액	
		합계	국비	합계	국비	
			시비		시비	
			구비		구비	
1213 예산운영		2,083,463,000	1,395,401,000	2,029,954,000	1,395,401,000	
			580,000,000		526,491,000	
			108,062,000		108,062,000	
110 인건비		2,062,413,000	1,374,351,000	2,008,904,000	1,374,351,000	
			580,000,000		526,491,000	
			108,062,000		108,062,000	
101 인건비	교통지도과 버스전용차로단속원 인건비	580,000,000		526,491,000	526,491,000	
101 인건비	여권과 여권발급대행업무	1,145,987,000	1,145,987,000	1,145,987,000	1,145,987,000	
101 인건비	사회복지과 사회복지전문요원인 건비	204,275,000	96,548,000	204,275,000	96,548,000	
			107,727,000		107,727,000	
101 인건비	민원봉사과 병무행정추진	132,151,000	131,816,000	132,151,000	131,816,000	
			335,000		335,000	
120 경상적경비		15,050,000	15,050,000	15,050,000	15,050,000	
301 일반보상금	민원봉사과 병무행정추진	15,050,000	15,050,000	15,050,000	15,050,000	
210 보조사업		6,000,000	6,000,000	6,000,000	6,000,000	
203 업무추진비	사회복지과 기초생활보장담당공 무원조사활동비	6,000,000	6,000,000	6,000,000	6,000,000	

(단위 : 원)

집행액(A=B+C)		사용액(B)		이월액(C)		집행잔액	
합 계	국 비	합 계	국 비	합 계	국 비	합 계	국 비
	시 비		시 비		시 비		시 비
	구 비		구 비		구 비		구 비
2,018,775,000	1,395,401,000	2,018,775,000	1,395,401,000			11,179,000	
	526,491,000		526,491,000				
	96,883,000		96,883,000				11,179,000
1,997,725,000	1,374,351,000	1,997,725,000	1,374,351,000			11,179,000	
	526,491,000		526,491,000				
	96,883,000		96,883,000				11,179,000
526,491,000	526,491,000	526,491,000	526,491,000				
1,145,987,000	1,145,987,000	1,145,987,000	1,145,987,000				
193,096,000	96,548,000	193,096,000	96,548,000			11,179,000	
	96,548,000		96,548,000				11,179,000
132,151,000	131,816,000	132,151,000	131,816,000				
	335,000		335,000				
15,050,000	15,050,000	15,050,000	15,050,000				
15,050,000	15,050,000	15,050,000	15,050,000				
6,000,000	6,000,000	6,000,000	6,000,000				
6,000,000	6,000,000	6,000,000	6,000,000				

○ 당해년도 사업

예산과목 장관항세세항 세세항 목	부처별 사업명	총사업비(예산액)		보조금수령액	
		합계	국비	합계	국비
			시비		시비
			구비		구비
1218 전산운영		142,000,000	66,000,000	142,000,000	66,000,000
			76,000,000		76,000,000
210 보조사업		142,000,000	66,000,000	142,000,000	66,000,000
			76,000,000		76,000,000
405 자산취득비	기획예산과 시군구행정종합정보 확산사업	142,000,000	66,000,000	142,000,000	66,000,000
			76,000,000		76,000,000
1240 대무행정		4,612,098,000	1,109,647,000	4,612,098,000	1,109,647,000
			1,650,919,000		1,650,919,000
			1,851,532,000		1,851,532,000
1241 서무관리		613,126,000		613,126,000	
			613,126,000		613,126,000
210 보조사업		613,126,000		613,126,000	
			613,126,000		613,126,000
401 시설비및부대비	사회복지과 따뜻한겨울보내기사 업인센터비	45,000,000		45,000,000	
			45,000,000		45,000,000
401 시설비및부대비	총무과 구청2별관옥상증축	200,000,000		200,000,000	
			200,000,000		200,000,000
401 시설비및부대비	총무과 세무종합민원실내부 공사	220,345,000		220,345,000	
			220,345,000		220,345,000
401 시설비및부대비	총무과 구청확장실보수공사	147,781,000		147,781,000	
			147,781,000		147,781,000

(단위 : 원)

집행액(A=B+C)		사용액(B)		이월액(C)		집행잔액	
합 계	국 비	합 계	국 비	합 계	국 비	합 계	국 비
	시 비		시 비		시 비		시 비
	구 비		구 비		구 비		구 비
139,597,000	66,000,000	139,597,000	66,000,000			2,403,000	
	73,597,000		73,597,000				2,403,000
139,597,000	66,000,000	139,597,000	66,000,000			2,403,000	
	73,597,000		73,597,000				2,403,000
139,597,000	66,000,000	139,597,000	66,000,000			2,403,000	
	73,597,000		73,597,000				2,403,000
4,064,336,000	996,359,000	3,067,711,000	558,803,000	996,625,000	437,556,000	547,762,000	113,288,000
	1,549,524,000		1,060,060,000		489,464,000		101,395,000
	1,518,453,000		1,448,848,000		69,605,000		333,079,000
600,561,000	600,561,000	402,464,000	402,464,000	198,097,000	198,097,000	12,565,000	12,565,000
600,561,000	600,561,000	402,464,000	402,464,000	198,097,000	198,097,000	12,565,000	12,565,000
39,873,000	39,873,000	39,873,000	39,873,000			5,127,000	5,127,000
198,097,000	198,097,000			198,097,000	198,097,000	1,903,000	1,903,000
217,956,000	217,956,000	217,956,000	217,956,000			2,389,000	2,389,000
144,635,000	144,635,000	144,635,000	144,635,000			3,146,000	3,146,000

○ 당해년도 사업

예산과목 장관함세세 세항항목	부처별 사업명	총사업비(예산액)			보조금수령액	
		합계	국비	합계	국비	
			시비		시비	
			구비		구비	
1243 동행정운영		2,345,284,000	241,628,000 397,000,000 1,706,656,000	2,345,284,000	241,628,000 397,000,000 1,706,656,000	
210 보조사업		43,628,000	3,628,000 40,000,000	43,628,000	3,628,000 40,000,000	
201 일반운영비	자치행정과 민주화운동조사비	433,000	433,000	433,000	433,000	
202 여비	자치행정과 민주화운동조사비	3,195,000	3,195,000	3,195,000	3,195,000	
401 시설비및부대비	자치행정과 평창동청사개보수및 내부시설공사	40,000,000	40,000,000	40,000,000	40,000,000	
220 자체사업		2,301,656,000	238,000,000 357,000,000 1,706,656,000	2,301,656,000	238,000,000 357,000,000 1,706,656,000	
401 시설비및부대비	자치행정과 동청사개보수및내부 시설공사	2,301,656,000	238,000,000 357,000,000 1,706,656,000	2,301,656,000	238,000,000 357,000,000 1,706,656,000	
1244 민원실운영		40,000,000	40,000,000	40,000,000	40,000,000	
210 보조사업		40,000,000	40,000,000	40,000,000	40,000,000	
405 자산취득비	민원봉사과 민원장리개선	40,000,000	40,000,000	40,000,000	40,000,000	

(단위 : 원)

집행액(A=B+C)		사용액(B)		이월액(C)		집행잔액	
합 계	국 비	합 계	국 비	합 계	국 비	합 계	국 비
	시 비		시 비		시 비		시 비
	구 비		구 비		구 비		구 비
2,047,683,000	241,628,000 397,000,000 1,409,055,000	2,047,683,000	241,628,000 397,000,000 1,409,055,000			297,601,000	297,601,000
43,628,000	3,628,000 40,000,000	43,628,000	3,628,000 40,000,000				
433,000	433,000	433,000	433,000				
3,195,000	3,195,000	3,195,000	3,195,000				
40,000,000	40,000,000	40,000,000	40,000,000				
2,004,055,000	238,000,000 357,000,000 1,409,055,000	2,004,055,000	238,000,000 357,000,000 1,409,055,000			297,601,000	297,601,000
2,004,055,000	238,000,000 357,000,000 1,409,055,000	2,004,055,000	238,000,000 357,000,000 1,409,055,000			297,601,000	297,601,000
38,265,000	38,265,000	38,265,000	38,265,000			1,735,000	1,735,000
38,265,000	38,265,000	38,265,000	38,265,000			1,735,000	1,735,000
38,265,000	38,265,000	38,265,000	38,265,000			1,735,000	1,735,000

○ 당해년도 사업

장 관 랑 세 향 세 세 랑 목	부 치 별 사 업 명	총사업비(예산액)		보조금수령액	
		합 계	국 비	합 계	국 비
			시 비 구 비		시 비 구 비
1245 문화진흥		1,572,248,000	786,579,000 640,793,000 144,876,000	1,572,248,000	786,579,000 640,793,000 144,876,000
120 경상적경비		59,000,000	24,000,000 35,000,000	59,000,000	24,000,000 35,000,000
307 민간이전	문화진흥과 문화원행사	36,000,000	24,000,000 12,000,000	36,000,000	24,000,000 12,000,000
307 민간이전	문화진흥과 인사전통문화축제	18,000,000	18,000,000	18,000,000	18,000,000
307 민간이전	문화진흥과 어천절및개천절대제	5,000,000	5,000,000	5,000,000	5,000,000
210 보조사업		1,513,248,000	762,579,000 605,793,000 144,876,000	1,513,248,000	762,579,000 605,793,000 144,876,000
201 일반운영비	문화진흥과 지도제작	50,000,000	25,000,000 25,000,000	50,000,000	25,000,000 25,000,000
201 일반운영비	문화진흥과 효자동사랑방운영	65,000,000	65,000,000	65,000,000	65,000,000
301 일반보상금	문화진흥과 생활체육강사료	23,494,000	7,579,000 15,915,000	23,494,000	7,579,000 15,915,000
301 일반보상금	문화진흥과 자원봉사센터설치운영	2,000,000	2,000,000	2,000,000	2,000,000

(단위 : 원)

집행액(A=B+C)		사용액(B)		이월액(C)		집행잔액	
합 계	국 비	합 계	국 비	합 계	국 비	합 계	국 비
	시 비		시 비		시 비		시 비
	구 비		구 비		구 비		구 비
1,336,387,000	675,026,000	537,859,000	237,470,000	798,528,000	437,556,000	235,861,000	111,553,000
	551,963,000		260,596,000		291,367,000		88,830,000
	109,398,000		39,793,000		69,605,000		35,478,000
59,000,000	24,000,000	59,000,000	24,000,000				
	35,000,000		35,000,000				
36,000,000	24,000,000	36,000,000	24,000,000				
	12,000,000		12,000,000				
18,000,000	18,000,000	18,000,000	18,000,000				
5,000,000	5,000,000	5,000,000	5,000,000				
1,277,387,000	651,026,000	478,859,000	213,470,000	798,528,000	437,556,000	235,861,000	111,553,000
	516,963,000		225,596,000		291,367,000		88,830,000
	109,398,000		39,793,000		69,605,000		35,478,000
45,810,000	22,905,000	45,810,000	22,905,000			4,190,000	2,095,000
	22,905,000		22,905,000				2,095,000
65,000,000	65,000,000	65,000,000	65,000,000				
23,494,000	7,579,000	23,494,000	7,579,000				
	15,915,000		15,915,000				
2,000,000	2,000,000	2,000,000	2,000,000				

○ 당해년도 사업

예산과목		부처별 사업명	총사업비(예산액)		보조금수령액	
장관항 세항 세세항 목	합계		국비	합계	국비	
		시비	시비			
			구비			
				구비		
301	일반보상금	문화진흥과 월드컵축구교실	7,200,000	7,200,000	7,200,000	
307	민간이전	문화진흥과 전통사찰정비	218,000,000	109,000,000 54,500,000 54,500,000	218,000,000 109,000,000 54,500,000 54,500,000	
307	민간이전	자치행정과 문고보조	2,000,000	2,000,000	2,000,000	
401	시설비및부대비	문화진흥과 99층인지문보수공사	40,000,000	40,000,000	40,000,000	
401	시설비및부대비	문화진흥과 삼청동병기고보수공사	53,626,000	20,000,000 20,000,000 13,626,000	53,626,000 20,000,000 13,626,000	
401	시설비및부대비	문화진흥과 서울문묘일원보수	385,714,000	270,000,000 115,714,000	385,714,000 270,000,000 115,714,000	
401	시설비및부대비	문화진흥과 서검경보수공사	58,500,000	45,000,000 13,500,000	58,500,000 45,000,000 13,500,000	
401	시설비및부대비	문화진흥과 서울성곽(해화문)정비	142,857,000	100,000,000 42,857,000	142,857,000 100,000,000 42,857,000	
401	시설비및부대비	문화진흥과 충안지문정비공사	30,000,000	21,000,000 9,000,000	30,000,000 21,000,000 9,000,000	
401	시설비및부대비	문화진흥과 함춘원지보수공사	67,595,000	67,595,000	67,595,000	

(단위 : 원)

집행액(A=B+C)		사용액(B)		이월액(C)		집행잔액	
합 계	국 비	합 계	국 비	합 계	국 비	합 계	국 비
	시 비		시 비		시 비		시 비
	구 비		구 비		구 비		구 비
7,200,000	7,200,000	7,200,000	7,200,000				
218,000,000	109,000,000 54,500,000 54,500,000	109,000,000	109,000,000	109,000,000	54,500,000 54,500,000		
2,000,000	2,000,000	2,000,000	2,000,000				
40,000,000	40,000,000	40,000,000	40,000,000				
34,246,000	17,123,000 17,123,000	1,935,000	968,000 967,000	32,311,000	16,155,000 16,155,000	19,380,000	2,877,000 2,877,000 13,626,000
336,568,000	235,598,000 100,970,000	6,037,000	4,226,000 1,811,000	330,531,000	231,372,000 99,159,000	49,146,000	34,402,000 14,744,000
39,133,000	39,133,000	39,133,000	39,133,000			19,367,000	5,867,000 13,500,000
88,438,000	61,907,000 26,531,000	6,914,000	4,840,000 2,074,000	81,524,000	57,067,000 24,457,000	54,419,000	38,093,000 16,326,000
24,896,000	17,427,000 7,469,000	2,016,000	1,411,000 605,000	22,880,000	16,016,000 6,864,000	5,104,000	3,573,000 1,531,000
44,653,000	44,653,000	4,542,000	4,542,000	40,111,000	40,111,000	22,942,000	22,942,000

○ 당해년도 사업

예산과목		부처별 사업명	총사업비(예산액)			보조금수령액		
장관	항상 세항 세항 세항 목		합계	국비		합계	국비	
		시비		구비	시비		구비	
401	시설비및부대비	문화진흥과 우암구기각중주비 림공사	2,600,000	2,000,000 600,000	2,600,000	2,000,000 600,000	2,000,000 600,000	
401	시설비및부대비	문화진흥과 서울동묘보수공사	62,857,000	30,000,000 12,857,000 20,000,000	62,857,000	30,000,000 12,857,000 20,000,000	30,000,000 12,857,000 20,000,000	
401	시설비및부대비	문화진흥과 사지단보수공사	24,285,000	17,000,000 7,285,000	24,285,000	17,000,000 7,285,000	17,000,000 7,285,000	
401	시설비및부대비	문화진흥과 구대한의원공사	170,000,000	119,000,000 51,000,000	170,000,000	119,000,000 51,000,000	119,000,000 51,000,000	
401	시설비및부대비	문화진흥과 국사당보수공사	50,000,000	50,000,000	50,000,000	50,000,000	50,000,000	
401	시설비및부대비	문화진흥과 동십자가보수공사	7,520,000	5,785,000 1,735,000	7,520,000	5,785,000 1,735,000	5,785,000 1,735,000	
401	시설비및부대비	문화진흥과 경희궁지관리보조금 공사	50,000,000	50,000,000	50,000,000	50,000,000	50,000,000	
1247	여권운영		41,440,000	41,440,000	41,440,000	41,440,000	41,440,000	
210	보조사업		41,440,000	41,440,000	41,440,000	41,440,000	41,440,000	
201	일반운영비	여권과 여권발급대행업무	37,840,000	37,840,000	37,840,000	37,840,000	37,840,000	

(단위 : 원)

집행액(A=B+C)		사용액(B)		이월액(C)		집행잔액	
합 계	국 비	합 계	국 비	합 계	국 비	합 계	국 비
	시 비		시 비		시 비		시 비
	구 비		구 비		구 비		구 비
1,678,000	1,678,000	1,678,000	1,678,000			922,000	322,000 600,000
41,709,000	17,942,000 7,689,000 16,078,000	3,043,000	1,449,000 621,000 973,000	38,666,000	16,493,000 7,068,000 15,105,000	21,148,000	12,058,000 5,168,000 3,922,000
20,642,000	14,450,000 6,192,000	20,642,000	14,450,000 6,192,000			3,643,000	2,550,000 1,093,000
147,279,000	103,095,000 44,184,000	3,774,000	2,642,000 1,132,000	143,505,000	100,453,000 43,052,000	22,721,000	15,905,000 6,816,000
42,758,000	42,758,000	42,758,000	42,758,000			7,242,000	7,242,000
1,883,000	1,883,000	1,883,000	1,883,000			5,637,000	3,902,000 1,735,000
50,000,000	50,000,000	50,000,000	50,000,000				
41,440,000	41,440,000	41,440,000	41,440,000				
41,440,000	41,440,000	41,440,000	41,440,000				
37,840,000	37,840,000	37,840,000	37,840,000				

○ 당해년도 사업

예산과목		부처별 사업명	총사업비(예산액)		보조금수령액	
장관항 세항 세항 세항 목	합계		국비	합계	국비	
		시비	시비			
			구비			구비
203	업무추진비	여권과 여권발급업무대행	3,600,000	3,600,000	3,600,000	3,600,000
1250	재무행정		271,513,000	271,513,000	271,513,000	271,513,000
1251	재사회계관리		104,077,000	104,077,000	104,077,000	104,077,000
210	보조사업		104,077,000	104,077,000	104,077,000	104,077,000
201	일반운영비	재무과 국유재산관리	58,401,000	58,401,000	58,401,000	58,401,000
201	일반운영비	재무과 시유재산관리	19,026,000	19,026,000	19,026,000	19,026,000
202	여비	재무과 국유재산관리	2,250,000	2,250,000	2,250,000	2,250,000
202	여비	재무과 시유재산관리	2,600,000	2,600,000	2,600,000	2,600,000
203	업무추진비	재무과 국유재산관리	3,600,000	3,600,000	3,600,000	3,600,000
203	업무추진비	재무과 시유재산관리	1,800,000	1,800,000	1,800,000	1,800,000

(단위 : 원)

집행액(A=B+C)		사용액(B)		이월액(C)		집행잔액	
합 계	국 비	합 계	국 비	합 계	국 비	합 계	국 비
	시 비		시 비		시 비		시 비
	구 비		구 비		구 비		구 비
3,600,000	3,600,000	3,600,000	3,600,000				
257,511,520	257,511,520	156,445,520	156,445,520	101,066,000	101,066,000	14,001,480	14,001,480
92,483,520	92,483,520	92,483,520	92,483,520			11,593,480	11,593,480
92,483,520	92,483,520	92,483,520	92,483,520			11,593,480	11,593,480
54,930,980	54,930,980	54,930,980	54,930,980			3,470,020	3,470,020
12,493,060	12,493,060	12,493,060	12,493,060			6,532,940	6,532,940
2,090,000	2,090,000	2,090,000	2,090,000			160,000	160,000
2,400,000	2,400,000	2,400,000	2,400,000			200,000	200,000
3,600,000	3,600,000	3,600,000	3,600,000				
1,800,000	1,800,000	1,800,000	1,800,000				

○ 당해년도 사업

예산과목		부처별	총사업비(예산액)		보조금수령액		
			합계	국비	합계	국비	
장관	항상	세항		세항		목	사업명
			구비		구비		
	303	포상금	재무과	6,900,000	6,900,000	6,900,000	6,900,000
			국유재산관리				
	303	포상금	재무과	1,200,000	1,200,000	1,200,000	1,200,000
			시유재산관리				
	405	자산취득비	재무과	4,050,000	4,050,000	4,050,000	4,050,000
			국유재산관리				
	405	자산취득비	재무과	4,250,000	4,250,000	4,250,000	4,250,000
			시유재산관리				
	1253	세무1관리		9,735,000	9,735,000	9,735,000	9,735,000
	210	보조사업		9,735,000	9,735,000	9,735,000	9,735,000
	401	시설비및부대비	세무1과	9,735,000	9,735,000	9,735,000	9,735,000
			모빌리티(서고설치)				
	1254	세무2관리		157,701,000	157,701,000	157,701,000	157,701,000
	210	보조사업		157,701,000	157,701,000	157,701,000	157,701,000
	201	일반운영비	세무2과	7,100,000	7,100,000	7,100,000	7,100,000
			채납경수합동비				

(단위 : 원)

집행액(A=B+C)		사용액(B)		이월액(C)		집행잔액	
합 계	국 비	합 계	국 비	합 계	국 비	합 계	국 비
	시 비		시 비		시 비		시 비
	구 비		구 비		구 비		구 비
6,892,980	6,892,980	6,892,980	6,892,980			7,020	7,020
						1,200,000	1,200,000
4,036,800	4,036,800	4,036,800	4,036,800			13,200	13,200
4,239,700	4,239,700	4,239,700	4,239,700			10,300	10,300
9,420,000	9,420,000	9,420,000	9,420,000			315,000	315,000
9,420,000	9,420,000	9,420,000	9,420,000			315,000	315,000
9,420,000	9,420,000	9,420,000	9,420,000			315,000	315,000
155,608,000	155,608,000	54,542,000	54,542,000	101,066,000	101,066,000	2,093,000	2,093,000
155,608,000	155,608,000	54,542,000	54,542,000	101,066,000	101,066,000	2,093,000	2,093,000
7,100,000	7,100,000	7,100,000	7,100,000				

○ 당해년도 사업

예산과목		부처별 사업명	총사업비(예산액)		보조금수령액	
장관항 세항 세세항 세목	사업명		합계	국비	합계	국비
		시비		시비		
		구비		구비		
202	여비	세무2과 제납정수팔동비	19,880,000	19,880,000	19,880,000	19,880,000
203	업무추진비	세무2과 제납정수팔동비	2,840,000	2,840,000	2,840,000	2,840,000
405	자산취득비	세무2과 세무종합서버구입	101,066,000	101,066,000	101,066,000	101,066,000
405	자산취득비	세무2과 컴퓨터,복합기,노트북, 소프트웨어구매	26,815,000	26,815,000	26,815,000	26,815,000
2000	사회개발비		11,281,927,000	2,332,842,000 4,559,940,000 4,389,145,000	11,199,408,150	2,286,633,500 4,553,629,650 4,389,145,000
2200	보건및생활환경개선비		1,177,667,000	83,210,000 941,238,000 148,219,000	1,118,874,650	74,125,700 896,529,950 148,219,000
2210	보건관리		209,443,000	88,210,000 58,922,000 62,311,000	190,650,650	74,125,700 54,213,950 62,311,000
2212	보건지도		134,443,000	88,210,000 21,422,000 24,811,000	115,650,650	74,125,700 16,713,950 24,811,000
210	보조사업		134,443,000	88,210,000 21,422,000 24,811,000	115,650,650	74,125,700 16,713,950 24,811,000
307	민간이전	보건지도과 가족계획사업비	2,001,000	999,000 500,000 502,000	2,001,000	999,000 500,000 502,000

(단위 : 원)

집행액(A=B+C)		사용액(B)		이월액(C)		집행잔액	
합 계	국 비	합 계	국 비	합 계	국 비	합 계	국 비
	시 비		시 비		시 비		시 비
	구 비		구 비		구 비		구 비
19,120,000	19,120,000	19,120,000	19,120,000			760,000	760,000
2,840,000	2,840,000	2,840,000	2,840,000				
101,066,000	101,066,000			101,066,000	101,066,000		
25,482,000	25,482,000	25,482,000	25,482,000			1,333,000	1,333,000
10,252,070,450	2,068,808,000 4,267,350,450 3,915,912,000	9,913,352,450	2,068,808,000 3,928,632,450 3,915,912,000	338,718,000	338,718,000	947,337,700	187,825,500 286,279,200 473,233,000
990,325,450	65,564,000 851,190,450 73,571,000	651,607,450	65,564,000 512,472,450 73,571,000	338,718,000	338,718,000	128,549,200	8,561,700 45,339,500 74,648,000
161,232,950	65,564,000 47,833,950 47,835,000	161,232,950	65,564,000 47,833,950 47,835,000			29,417,700	8,561,700 6,380,000 14,476,000
86,232,950	65,564,000 10,333,950 10,335,000	86,232,950	65,564,000 10,333,950 10,335,000			29,417,700	8,561,700 6,380,000 14,476,000
86,232,950	65,564,000 10,333,950 10,335,000	86,232,950	65,564,000 10,333,950 10,335,000			29,417,700	8,561,700 6,380,000 14,476,000
1,992,000	996,000 498,000 498,000	1,992,000	996,000 498,000 498,000			9,000	3,000 2,000 4,000

○ 당해년도 사업

예산과목		부처별 사업명	총사업비(예산액)		보조금수령액	
장관항 세항 세세항 목	합계		국비	합계	국비	
		시비	시비			
			구비			구비
307 민간이전	보건지도과	16,092,000	6,436,000	14,726,950	4,689,000	
	선원생태사이상검사비		3,135,000		3,516,950	
			6,521,000		6,521,000	
307 민간이전	보건지도과	292,000	117,000	292,000	117,000	
	일삼부, 영유아건강진단비		87,000		87,000	
			88,000		88,000	
307 민간이전	보건지도과	31,500,000	10,500,000	21,346,000	5,423,000	
	임시예방접종약품비		10,500,000		5,423,000	
			10,500,000		10,500,000	
307 민간이전	보건지도과	60,558,000	60,558,000	53,297,700	53,297,700	
	일시사업임부임					
307 민간이전	보건지도과	24,000,000	9,600,000	23,987,000	9,600,000	
	미숙아의료지원비		7,200,000		7,187,000	
			7,200,000		7,200,000	
2213 의약품리		75,000,000		75,000,000		
			37,500,000		37,500,000	
			37,500,000		37,500,000	
220 자체사업		75,000,000		75,000,000		
			37,500,000		37,500,000	
			37,500,000		37,500,000	
405 자산취득비	의약품	75,000,000		75,000,000		
	기초검진장비지원		37,500,000		37,500,000	
			37,500,000		37,500,000	
2220 환경관리		389,500,000	389,500,000	389,500,000	389,500,000	
2221 환경관리		2,500,000	2,500,000	2,500,000	2,500,000	

(단위 : 원)

집행액(A=B+C)		사용액(B)		이월액(C)		집행잔액	
합 계	국 비	합 계	국 비	합 계	국 비	합 계	국 비
	시 비		시 비		시 비		시 비
	구 비		구 비		구 비		구 비
10,420,950	4,169,000 3,125,950 3,126,000	10,420,950	4,169,000 3,125,950 3,126,000			4,306,000	520,000 391,000 3,395,000
292,000	117,000 87,000 88,000	292,000	117,000 87,000 88,000				
16,269,000	5,423,000 5,423,000 5,423,000	16,269,000	5,423,000 5,423,000 5,423,000			5,077,000	5,077,000
53,259,000	53,259,000	53,259,000	53,259,000			38,700	38,700
4,000,000	1,600,000 1,200,000 1,200,000	4,000,000	1,600,000 1,200,000 1,200,000			19,387,000	8,000,000 5,987,000 6,000,000
75,000,000	37,500,000 37,500,000	75,000,000	37,500,000 37,500,000				
75,000,000	37,500,000 37,500,000	75,000,000	37,500,000 37,500,000				
75,000,000	37,500,000 37,500,000	75,000,000	37,500,000 37,500,000				
386,150,000	386,150,000	213,063,000	213,083,000	173,067,000	173,067,000	3,350,000	3,350,000
						2,500,000	2,500,000

○ 당해년도 사업

예산과목		부처별 사업명	총사업비(예산액)		보조금수령액	
장관항 세항 세세항 목	합계		국비		합계	국비
		시비	구비	시비		구비
220	자책사업		2,500,000	2,500,000	2,500,000	2,500,000
308	자치단체이전	환경위생과 서울의제21시민실천 단운영지원	2,500,000	2,500,000	2,500,000	2,500,000
2222	청소관리		387,000,000	387,000,000	387,000,000	387,000,000
210	보조사업		387,000,000	387,000,000	387,000,000	387,000,000
203	업무추진비	청소행정과 유공공무원및청소인 원포급	10,000,000	10,000,000	10,000,000	10,000,000
206	재료비	청소행정과 음식물쓰레기발효물 구매	10,000,000	10,000,000	10,000,000	10,000,000
303	포상금	청소행정과 희장실관련유공공무 원포상	5,000,000	5,000,000	5,000,000	5,000,000
401	시설비및부대비	청소행정과 공중화장실및휴게실 보수장비	117,000,000	117,000,000	117,000,000	117,000,000
402	민간자본이전	청소행정과 인사동화장실개선비 홍보물품	100,000,000	100,000,000	100,000,000	100,000,000
405	자산취득비	청소행정과 청소차량구매및휴게 실에어컨등3종구매	145,000,000	145,000,000	145,000,000	145,000,000

(단위 : 원)

집행액(A=B+C)		사용액(B)		이월액(C)		집행잔액	
합 계	국 비	합 계	국 비	합 계	국 비	합 계	국 비
	시 비		시 비		시 비		시 비
	구 비		구 비		구 비		구 비
						2,500,000	2,500,000
						2,500,000	2,500,000
386,150,000	386,150,000	213,083,000	213,083,000	173,067,000	173,067,000	850,000	850,000
386,150,000	386,150,000	213,083,000	213,083,000	173,067,000	173,067,000	850,000	850,000
10,000,000	10,000,000	10,000,000	10,000,000				
10,000,000	10,000,000	10,000,000	10,000,000				
5,000,000	5,000,000	5,000,000	5,000,000				
116,973,000	116,973,000	116,973,000	116,973,000			27,000	27,000
100,000,000	100,000,000			100,000,000	100,000,000		
144,177,000	144,177,000	71,110,000	71,110,000	73,067,000	73,067,000	823,000	823,000

○ 당해년도 사업

예산과목 장관항상 세세항 무	부처별 사업명	총사업비(예산액)		보조금수령액	
		합계	국비	합계	국비
			시비 구비		시비 구비
2230 공원·녹지관리		578,724,000	492,816,000 85,908,000	538,724,000	452,816,000 85,908,000
2231 도시공원관리		421,000,000	421,000,000	381,000,000	381,000,000
210 보조사업		421,000,000	421,000,000	381,000,000	381,000,000
201 일반운영비	공원녹지과 시유공원관리	144,594,000	144,594,000	113,594,000	113,594,000
206 재료비	공원녹지과 시유공원관리	54,839,000	54,839,000	45,839,000	45,839,000
206 재료비	공원녹지과 시유공원관리(일시사 역인부임)	31,567,000	31,567,000	31,567,000	31,567,000
401 시설비및부대비	공원녹지과 삼정공원화장실증개 축공사	190,000,000	190,000,000	190,000,000	190,000,000
2232 녹지관리		157,724,000	71,816,000 85,908,000	157,724,000	71,816,000 85,908,000
210 보조사업		157,724,000	71,816,000 85,908,000	157,724,000	71,816,000 85,908,000
206 재료비	공원녹지과 산림해충병충해방제 사업	122,724,000	36,816,000 85,908,000	122,724,000	36,816,000 85,908,000

(단위 : 원)

집행액(A=B+C)		사용액(B)		이월액(C)		집행잔액	
합 계	국 비	합 계	국 비	합 계	국 비	합 계	국 비
	시 비		시 비		시 비		시 비
	구 비		구 비		구 비		구 비
442,942,500	417,208,500 25,736,000	277,291,500	251,555,500 25,736,000	165,651,000	165,651,000	95,781,500	35,609,500 60,172,000
349,193,000	349,193,000	183,542,000	183,542,000	165,651,000	165,651,000	31,807,000	31,807,000
349,193,000	349,193,000	183,542,000	183,542,000	165,651,000	165,651,000	31,807,000	31,807,000
109,869,000	109,869,000	109,869,000	109,869,000			3,725,000	3,725,000
42,685,000	42,685,000	42,685,000	42,685,000			3,154,000	3,154,000
30,988,000	30,988,000	30,988,000	30,988,000			579,000	579,000
165,651,000	165,651,000			165,651,000	165,651,000	24,349,000	24,349,000
93,749,500	68,013,500 25,736,000	93,749,500	68,013,500 25,736,000			63,974,500	3,802,500 60,172,000
93,749,500	68,013,500 25,736,000	93,749,500	68,013,500 25,736,000			63,974,500	3,802,500 60,172,000
62,552,000	36,816,000 25,736,000	62,552,000	36,816,000 25,736,000			60,172,000	60,172,000

○ 당해년도 사업

예산과목		부처별 사업명	총사업비(예산액)		보조금수령액	
장관항 세항 세세항 목	합계		국비	합계	국비	
		시비	시비			
			구비		구비	
206	재료비	공원녹지과 종각녹지대단장용양 장디구매	7,600,000	7,600,000	7,600,000	7,600,000
206	재료비	공원녹지과 원목화분구매	4,380,000	4,380,000	4,380,000	4,380,000
206	재료비	공원녹지과 수목구입	1,020,000	1,020,000	1,020,000	1,020,000
401	시설비및부대비	공원녹지과 인사동길의2개소야간 경관조명시설공사	22,000,000	22,000,000	22,000,000	22,000,000
2300	사회보장비		10,104,260,000	2,244,632,000 3,618,702,000 4,240,926,000	10,080,533,500	2,182,507,800 3,657,099,700 4,240,926,000
2310	일반사회복지		4,299,010,000	1,588,613,000 848,782,000 1,861,615,000	4,294,426,500	1,536,842,800 895,968,700 1,861,615,000
2311	사회복지		904,223,000	461,637,000 146,156,000 296,430,000	910,694,500	417,233,800 197,030,700 296,430,000
210	보조사업		904,223,000	461,637,000 146,156,000 296,430,000	910,694,500	417,233,800 197,030,700 296,430,000
201	일반운영비	사회복지과 기초생활보장조사요 인물비	791,000	791,000	791,000	791,000
202	여비	사회복지과 기초생활보장조사요 원발동비	2,850,000	2,850,000	2,850,000	2,850,000

(단위 : 원)

집행액(A=B+C)		사용액(B)		이월액(C)		집행잔액	
합 계	국 비	합 계	국 비	합 계	국 비	합 계	국 비
	시 비		시 비		시 비		시 비
	구 비		구 비		구 비		구 비
6,920,000	6,920,000	6,920,000	6,920,000			680,000	680,000
3,980,000	3,980,000	3,980,000	3,980,000			400,000	400,000
937,500	937,500	937,500	937,500			82,500	82,500
19,360,000	19,360,000	19,360,000	19,360,000			2,640,000	2,640,000
9,261,745,000	2,003,244,000 3,416,160,000 3,842,341,000	9,261,745,000	2,003,244,000 3,416,160,000 3,842,341,000			819,788,500	179,263,800 240,939,700 398,585,000
3,787,456,000	1,387,658,000 836,203,000 1,563,595,000	3,787,456,000	1,387,658,000 836,203,000 1,563,595,000			506,970,500	149,184,800 59,765,700 298,020,000
788,665,000	405,895,000 195,686,000 187,084,000	788,665,000	405,895,000 195,686,000 187,084,000			122,029,500	11,338,800 1,344,700 109,346,000
788,665,000	405,895,000 195,686,000 187,084,000	788,665,000	405,895,000 195,686,000 187,084,000			122,029,500	11,338,800 1,344,700 109,346,000
791,000	791,000	791,000	791,000				
2,850,000	2,850,000	2,850,000	2,850,000				

○ 당해년도 사업

장 관 항 새 생 항 세 생 항 목	부 처 별 사 업 명	총사업비(예산액)			보조금수령액	
		합 계	국 비	합 계	국 비	
			시 비		시 비	
			구 비		구 비	
206 재료비	사회복지과 기초생활보장조사공 공근로사업비	3,102,000	3,102,000	3,102,000	3,102,000	
206 재료비	사회복지과 기초생활보장조사보 조인력인건비	5,836,000	5,836,000	5,836,000	5,836,000	
301 일반보상금	사회복지과 기초생활보장대상자 생계비등	881,053,000	438,467,000	887,524,500	394,063,800	
			146,156,000		197,030,700	
			296,430,000		296,430,000	
301 일반보상금	사회복지과 기초생활보장조사원 봉사자활동비	10,591,000	10,591,000	10,591,000	10,591,000	
2312 저소득주민보호		3,394,787,000	1,126,976,000	3,383,732,000	1,119,609,000	
			702,626,000		698,938,000	
			1,565,185,000		1,565,185,000	
210 보조사업		3,394,787,000	1,126,976,000	3,383,732,000	1,119,609,000	
			702,626,000		698,938,000	
			1,565,185,000		1,565,185,000	
201 일반운영비	사회복지과 저소득중증장애인전 생주력보호	21,000,000	21,000,000	21,000,000	21,000,000	
301 일반보상금	사회복지과 생활보호대상자생계 비등	2,212,097,000	1,089,576,000	2,201,042,000	1,082,209,000	
			644,790,000		541,102,000	
			677,731,000		577,731,000	
401 시설비및부대비	사회복지과 취로사업비	1,161,690,000	16,400,000	1,161,690,000	16,400,000	
			157,836,000		157,836,000	
			987,454,000		987,454,000	
2330 가정복지		5,805,250,000	656,019,000	5,786,107,000	645,665,000	
			2,769,920,000		2,761,131,000	
			2,379,311,000		2,379,311,000	

(단위 : 원)

집행액(A=B+C)		사용액(B)		이월액(C)		집행잔액	
합 계	국 비	합 계	국 비	합 계	국 비	합 계	국 비
	시 비		시 비		시 비		시 비
	구 비		구 비		구 비		구 비
3,102,000	3,102,000	3,102,000	3,102,000				
						5,836,000	5,836,000
774,142,000	391,372,000 195,686,000 187,084,000	774,142,000	391,372,000 195,686,000 187,084,000			113,382,500	2,691,800 1,344,700 109,346,000
7,780,000	7,780,000	7,780,000	7,780,000			2,811,000	2,811,000
2,998,791,000	981,763,000 640,517,000 1,376,511,000	2,998,791,000	981,763,000 640,517,000 1,376,511,000			384,941,000	137,846,000 58,421,000 188,674,000
2,998,791,000	981,763,000 640,517,000 1,376,511,000	2,998,791,000	981,763,000 640,517,000 1,376,511,000			384,941,000	137,846,000 58,421,000 188,674,000
						21,000,000	21,000,000
1,925,272,000	965,363,000 482,681,000 477,228,000	1,925,272,000	965,363,000 482,681,000 477,228,000			275,770,000	116,846,000 58,421,000 100,503,000
1,073,519,000	16,400,000 157,836,000 899,283,000	1,073,519,000	16,400,000 157,836,000 899,283,000			88,171,000	88,171,000
5,474,289,000	615,586,000 2,579,957,000 2,278,746,000	5,474,289,000	615,586,000 2,579,957,000 2,278,746,000			311,818,000	30,079,000 181,174,000 100,565,000

○ 당해년도 사업

예 산 과 목 장 관 항 세 세 항 세 세 항 목	부 처 별 사 업 명	총사업비(예산액)		보조금수령액	
		합 계	국 비	합 계	국 비
			시 비		시 비
			구 비		구 비
2331 가정복지		2,872,333,000	310,434,000	2,853,190,000	300,080,000
			1,434,950,000		1,426,161,000
			1,126,949,000		1,126,949,000
210 보조사업		2,872,333,000	310,434,000	2,853,190,000	300,080,000
			1,434,950,000		1,426,161,000
			1,126,949,000		1,126,949,000
201 일반운영비	사회복지과 가정도우미활동비	5,190,000	5,190,000	5,190,000	5,190,000
203 업무추진비	사회복지과 가정도우미활동비	4,410,000	4,410,000	4,410,000	4,410,000
301 일반보상금	사회복지과 가정도우미활동비	185,906,000	185,906,000	185,906,000	185,906,000
301 일반보상금	사회복지과 경로연금	478,800,000	239,472,000	459,659,000	229,119,000
			169,680,000		160,892,000
			69,648,000		69,648,000
301 일반보상금	사회복지과 노인교통수당	1,857,371,000		1,857,371,000	
			917,267,000		917,267,000
			940,104,000		940,104,000
301 일반보상금	사회복지과 결식아동급식비	33,917,000	14,225,000	33,917,000	14,225,000
			13,063,000		13,063,000
			6,629,000		6,629,000
301 일반보상금	사회복지과 사회복지시설공익요 원인건비	1,603,000	1,603,000	1,603,000	1,603,000
301 일반보상금	사회복지과 저소득노인건강진단 비	3,119,000	820,000	3,119,000	820,000
			820,000		820,000
			1,479,000		1,479,000

(단위 : 원)

집행액(A=B+C)		사용액(B)		이월액(C)		집행잔액	
합 계	국 비	합 계	국 비	합 계	국 비	합 계	국 비
	시 비		시 비		시 비		시 비
	구 비		구 비		구 비		구 비
2,757,958,000	294,713,000	2,757,958,000	294,713,000			95,232,000	5,367,000
	1,375,297,000		1,375,297,000				50,864,000
	1,087,948,000		1,087,948,000				39,001,000
2,757,958,000	294,713,000	2,757,958,000	294,713,000			95,232,000	5,367,000
	1,375,297,000		1,375,297,000				50,864,000
	1,087,948,000		1,087,948,000				39,001,000
2,865,000		2,865,000				2,325,000	
	2,865,000		2,865,000				2,325,000
3,392,000		3,392,000				1,018,000	
	3,392,000		3,392,000				1,018,000
154,535,000		154,535,000				31,371,000	
	154,535,000		154,535,000				31,371,000
458,583,000	229,119,000	458,583,000	229,119,000			1,076,000	
	160,676,000		160,676,000				216,000
	68,788,000		68,788,000				860,000
1,813,827,000		1,813,827,000				43,544,000	
	906,913,000		906,913,000				10,354,000
	906,914,000		906,914,000				33,190,000
23,922,000	10,386,000	23,922,000	10,386,000			9,995,000	3,839,000
	8,343,000		8,343,000				4,720,000
	5,193,000		5,193,000				1,436,000
935,000	935,000	935,000	935,000			668,000	668,000
2,601,000	820,000	2,601,000	820,000			518,000	
	820,000		820,000				
	961,000		961,000				518,000

○ 당해년도 사업

예산과목		부치별 사업명	총사업비(예산액)		보조금수령액	
장관항 세항 세세항 목	합계		국비	합계	국비	
		시비	시비			
			구비			구비
307	민간이전	사회복지과 경로식당운영비	102,328,000	51,164,000 51,164,000	102,326,000	51,163,000 51,163,000
307	민간이전	사회복지과 노인여가시설운영비 난방비	193,389,000	84,300,000 109,089,000	193,389,000	84,300,000 109,089,000
307	민간이전	사회복지과 저소득제가노인식사 매달사업비	6,300,000	3,150,000 3,150,000	6,300,000	3,150,000 3,150,000
2333	청소년복지		46,150,000	31,550,000 14,600,000	46,150,000	31,550,000 14,600,000
210	보조사업		46,150,000	31,550,000 14,600,000	46,150,000	31,550,000 14,600,000
203	업무추진비	사회복지과 유스캠피언선발대회 비	1,000,000	1,000,000	1,000,000	1,000,000
203	업무추진비	사회복지과 한문예절교육참고자 료제작	3,500,000	3,500,000	3,500,000	3,500,000
203	업무추진비	사회복지과 청소년어울마당	16,000,000	8,000,000 8,000,000	16,000,000	8,000,000 8,000,000
203	업무추진비	사회복지과 유스캠피언선발대회 홍보물제작	4,000,000	4,000,000	4,000,000	4,000,000
301	일반보상금	사회복지과 한문예절교실강사로	7,360,000	7,360,000	7,360,000	7,360,000

(단위 : 원)

집행액(A=B+C)		사용액(B)		이월액(C)		집행잔액	
합 계	국 비	합 계	국 비	합 계	국 비	합 계	국 비
	시 비		시 비		시 비		시 비
	구 비		구 비		구 비		구 비
102,326,000	51,163,000 51,163,000	102,326,000	51,163,000 51,163,000				
190,392,000	84,300,000 106,092,000	190,392,000	84,300,000 106,092,000			2,997,000	2,997,000
4,580,000	2,290,000 2,290,000	4,580,000	2,290,000 2,290,000			1,720,000	860,000 860,000
42,435,000	28,148,000 14,287,000	42,435,000	28,148,000 14,287,000			3,715,000	3,402,000 313,000
42,435,000	28,148,000 14,287,000	42,435,000	28,148,000 14,287,000			3,715,000	3,402,000 313,000
1,000,000	1,000,000	1,000,000	1,000,000				
2,940,000	2,940,000	2,940,000	2,940,000			560,000	560,000
15,375,000	7,688,000 7,687,000	15,375,000	7,688,000 7,687,000			625,000	312,000 313,000
4,000,000	4,000,000	4,000,000	4,000,000				
4,830,000	4,830,000	4,830,000	4,830,000			2,530,000	2,530,000

○ 당해년도 사업

예 산 과 목 장 관 항 세 세 항 목	부 처 별 사 업 명	총사업비(예산액)			보조금수령액	
		합 계	국 비	합 계	국 비	
			시 비		시 비	
			구 비		구 비	
307 민간이전	사회복지과 청소년야간공부방지원	13,200,000		13,200,000		
			6,600,000 6,600,000		6,600,000 6,600,000	
307 민간이전	사회복지과 학력비인정비정규학교	1,090,000		1,090,000		
			1,090,000		1,090,000	
2334 유아복지		2,886,767,000	345,585,000 1,303,420,000 1,237,762,000	2,886,767,000	345,585,000 1,303,420,000 1,237,762,000	
210 보조사업		2,886,767,000	345,585,000 1,303,420,000 1,237,762,000	2,886,767,000	345,585,000 1,303,420,000 1,237,762,000	
206 재료비	사회복지과 보육시설도우미공공근로임부임	5,415,000	5,415,000	5,415,000	5,415,000	
307 민간이전	사회복지과 보육시설운영국고보조사업	2,044,649,000	339,370,000	2,044,649,000	339,370,000	
			885,469,000		885,469,000	
			819,810,000		819,810,000	
307 민간이전	사회복지과 보육시설운영시비보조사업	796,541,000	398,270,000	796,541,000	398,270,000	
			398,271,000		398,271,000	
402 민간자본이전	사회복지과 보육시설기능보강사업	2,000,000	800,000	2,000,000	800,000	
			600,000		600,000	
			600,000		600,000	
402 민간자본이전	사회복지과 복수보육시설설치지원	38,162,000	19,081,000	38,162,000	19,081,000	
			19,081,000		19,081,000	
3000 경제개발비		8,809,600,000	1,312,256,000 6,077,125,000 1,420,219,000	8,809,600,000	1,387,184,000 6,002,197,000 1,420,219,000	

(단위 : 원)

집행액(A=B+C)		사용액(B)		이월액(C)		집행잔액	
합 계	국 비	합 계	국 비	합 계	국 비	합 계	국 비
	시 비		시 비		시 비		시 비
	구 비		구 비		구 비		구 비
13,200,000	6,600,000 6,600,000	13,200,000	6,600,000 6,600,000				
1,090,000	1,090,000	1,090,000	1,090,000				
2,673,896,000	320,873,000 1,176,512,000 1,176,511,000	2,673,896,000	320,873,000 1,176,512,000 1,176,511,000			212,871,000	24,712,000 126,908,000 61,251,000
2,673,896,000	320,873,000 1,176,512,000 1,176,511,000	2,673,896,000	320,873,000 1,176,512,000 1,176,511,000			212,871,000	24,712,000 126,908,000 61,251,000
4,836,000	4,836,000	4,836,000	4,836,000			579,000	579,000
1,924,310,000	315,237,000 804,537,000 804,536,000	1,924,310,000	315,237,000 804,537,000 804,536,000			120,339,000	24,133,000 80,932,000 16,274,000
704,630,000	352,315,000 352,315,000	704,630,000	352,315,000 352,315,000			91,911,000	45,955,000 45,956,000
2,000,000	800,000 600,000 600,000	2,000,000	800,000 600,000 600,000				
38,120,000	19,060,000 19,060,000	38,120,000	19,060,000 19,060,000			42,000	21,000 21,000
3,748,504,400	1,387,184,000 5,952,659,400 1,408,661,000	4,781,737,400	1,387,184,000 1,985,892,400 1,408,661,000	3,966,767,000	3,966,767,000	61,095,600	49,537,600 11,558,000

○ 당해년도 사업

예산과목 장관항상 세세항	부처별 사업명	총사업비(예산액)		보조금수령액	
		합계	국비	합계	국비
			사비		시비
			구비		구비
3200 지역경제개발비		3,402,058,000	1,312,256,000 669,583,000 1,420,219,000	3,402,058,000	1,387,184,000 594,655,000 1,420,219,000
3210 지역경제개발비		3,402,058,000	1,312,256,000 669,583,000 1,420,219,000	3,402,058,000	1,387,184,000 594,655,000 1,420,219,000
3211 지역경제관리		3,402,058,000	1,312,256,000 669,583,000 1,420,219,000	3,402,058,000	1,387,184,000 594,655,000 1,420,219,000
210 보조사업		3,402,058,000	1,312,256,000 669,583,000 1,420,219,000	3,402,058,000	1,387,184,000 594,655,000 1,420,219,000
206 재료비	지역경제과 중공근로사업	3,402,058,000	1,312,256,000 669,583,000 1,420,219,000	3,402,058,000	1,387,184,000 594,655,000 1,420,219,000
3300 국토자원보존개발비		5,407,542,000	5,407,542,000	5,407,542,000	5,407,542,000
3330 건설관리		5,407,542,000	5,407,542,000	5,407,542,000	5,407,542,000
3331 건설행정		7,542,000	7,542,000	7,542,000	7,542,000
210 보조사업		7,542,000	7,542,000	7,542,000	7,542,000
201 일반운영비	건설관리과 국유재산관리	4,392,000	4,392,000	4,392,000	4,392,000

(단위 : 원)

집행액(A=B+C)		사용액(B)		이월액(C)		집행잔액	
합 계	국 비	합 계	국 비	합 계	국 비	합 계	국 비
	시 비		시 비		시 비		시 비
	구 비		구 비		구 비		구 비
3,390,500,000	1,387,184,000	3,390,500,000	1,387,184,000			11,558,000	
	594,655,000		594,655,000				11,558,000
	1,408,661,000		1,408,661,000				
3,390,500,000	1,387,184,000	3,390,500,000	1,387,184,000			11,558,000	
	594,655,000		594,655,000				11,558,000
	1,408,661,000		1,408,661,000				
3,390,500,000	1,387,184,000	3,390,500,000	1,387,184,000			11,558,000	
	594,655,000		594,655,000				11,558,000
	1,408,661,000		1,408,661,000				
3,390,500,000	1,387,184,000	3,390,500,000	1,387,184,000			11,558,000	
	594,655,000		594,655,000				11,558,000
	1,408,661,000		1,408,661,000				
3,390,500,000	1,387,184,000	3,390,500,000	1,387,184,000			11,558,000	
	594,655,000		594,655,000				11,558,000
	1,408,661,000		1,408,661,000				
5,358,004,400		1,391,237,400		3,966,767,000		49,537,600	
	5,358,004,400		1,391,237,400		3,966,767,000		49,537,600
5,358,004,400		1,391,237,400		3,966,767,000		49,537,600	
	5,358,004,400		1,391,237,400		3,966,767,000		49,537,600
7,535,400		7,535,400				6,600	
	7,535,400		7,535,400				6,600
7,535,400		7,535,400				6,600	
	7,535,400		7,535,400				6,600
4,385,400		4,385,400				6,600	
	4,385,400		4,385,400				6,600

○ 당해년도 사업

예산과목		부처별 사업명	총사업비(예산액)		보조금수령액	
장관 항상 세항 세항 목	합계		국비	합계	국비	
		시비	시비	시비		
		구비	구비	구비		
202	여비	건설관리과 국유재산관리	3,150,000	3,150,000	3,150,000	3,150,000
3332	도로건설		5,400,000,000	5,400,000,000	5,400,000,000	5,400,000,000
210	보조사업		5,400,000,000	5,400,000,000	5,400,000,000	5,400,000,000
401	시설비및부대비	도시계획과 건축물질검고실은도 시만들기시범가교조 성사업	3,600,000,000	3,600,000,000	3,600,000,000	3,600,000,000
401	시설비및부대비	토목과 평운동-신교동간도로 건설	1,770,000,000	1,770,000,000	1,770,000,000	1,770,000,000
405	자산취득비	토목과 유니목살수장치부착	30,000,000	30,000,000	30,000,000	30,000,000
4000	민방위비		219,492,000	82,265,000 56,045,000 81,182,000	219,492,000	82,265,000 56,045,000 81,182,000
4100	민방위관리비		219,492,000	82,265,000 56,045,000 81,182,000	219,492,000	82,265,000 56,045,000 81,182,000
4110	민방위관리		219,492,000	82,265,000 56,045,000 81,182,000	219,492,000	82,265,000 56,045,000 81,182,000
4111	민방위관리		154,776,000	18,946,000 56,045,000 79,785,000	154,776,000	18,946,000 56,045,000 79,785,000

(단위 : 원)

집행액(A=B+C)		사용액(B)		이월액(C)		집행잔액	
합 계	국 비	합 계	국 비	합 계	국 비	합 계	국 비
	시 비		시 비		시 비		시 비
	구 비		구 비		구 비		구 비
3,150,000	3,150,000	3,150,000	3,150,000				
5,350,469,000	5,350,469,000	1,383,702,000	1,383,702,000	3,966,767,000	3,966,767,000	49,531,000	49,531,000
5,350,469,000	5,350,469,000	1,383,702,000	1,383,702,000	3,966,767,000	3,966,767,000	49,531,000	49,531,000
3,600,000,000	3,600,000,000	54,271,000	54,271,000	3,545,729,000	3,545,729,000		
1,723,120,000	1,723,120,000	1,302,082,000	1,302,082,000	421,038,000	421,038,000	46,880,000	46,880,000
27,349,000	27,349,000	27,349,000	27,349,000			2,651,000	2,651,000
208,768,000	81,951,000 56,045,000 70,772,000	208,768,000	81,951,000 56,045,000 70,772,000			10,724,000	314,000 10,410,000
208,768,000	81,951,000 56,045,000 70,772,000	208,768,000	81,951,000 56,045,000 70,772,000			10,724,000	314,000 10,410,000
208,768,000	81,951,000 56,045,000 70,772,000	208,768,000	81,951,000 56,045,000 70,772,000			10,724,000	314,000 10,410,000
144,366,000	18,946,000 56,045,000 69,375,000	144,366,000	18,946,000 56,045,000 69,375,000			10,410,000	10,410,000

○ 당해년도 사업

예산과목		부처별 사업명	총사업비(예산액)		보조금수령액	
장관항 세항 세세항 목	합계		국비	합계	국비	
		시비	시비			
			구비			구비
210			154,776,000	18,946,000	154,776,000	18,946,000
보조사업				56,045,000		56,045,000
				79,785,000		79,785,000
201	총무과		9,000,000	3,601,000	9,000,000	3,601,000
일반운영비	민방위날훈련결비및 지역.마을단위훈련			2,102,000		2,102,000
				3,297,000		3,297,000
301	총무과		32,970,000	3,171,000	32,970,000	3,171,000
일반보상금	민방위장사수당			3,700,000		3,700,000
				26,099,000		26,099,000
301	총무과		2,435,000	696,000	2,435,000	696,000
일반보상금	중앙교육입교자여비			812,000		812,000
				927,000		927,000
301	총무과		1,691,000	498,000	1,691,000	498,000
일반보상금	봉대장교육비			581,000		581,000
				612,000		612,000
401	총무과		4,620,000		4,620,000	
시설비및부대비	비상급수시설운영비			2,310,000		2,310,000
				2,310,000		2,310,000
405	총무과		104,060,000	10,980,000	104,060,000	10,980,000
자산취득비	방독면보급			46,540,000		46,540,000
				46,540,000		46,540,000
4113			64,716,000	63,319,000	64,716,000	63,319,000
명사관리				1,397,000		1,397,000
210			64,716,000	63,319,000	64,716,000	63,319,000
보조사업				1,397,000		1,397,000
201	민원봉사과		13,639,000	12,242,000	13,639,000	12,242,000
일반운영비	명무행정추진			1,397,000		1,397,000

(단위 : 원)

집행액(A=B+C)		사용액(B)		이월액(C)		집행잔액	
합 계	국 비	합 계	국 비	합 계	국 비	합 계	국 비
	시 비		시 비		시 비		시 비
	구 비		구 비		구 비		구 비
144,366,000	18,946,000	144,366,000	18,946,000			10,410,000	
	56,045,000		56,045,000				
	69,375,000		69,375,000				
8,360,000	3,601,000	8,360,000	3,601,000			640,000	
	2,102,000		2,102,000				
	2,657,000		2,657,000				
23,200,000	3,171,000	23,200,000	3,171,000			9,770,000	
	3,700,000		3,700,000				
	16,329,000		16,329,000				
2,435,000	696,000	2,435,000	696,000				
	812,000		812,000				
	927,000		927,000				
1,691,000	498,000	1,691,000	498,000				
	581,000		581,000				
	612,000		612,000				
4,620,000		4,620,000					
	2,310,000		2,310,000				
	2,310,000		2,310,000				
104,060,000	10,980,000	104,060,000	10,980,000				
	46,540,000		46,540,000				
	46,540,000		46,540,000				
64,402,000	63,005,000	64,402,000	63,005,000			314,000	314,000
	1,397,000		1,397,000				
64,402,000	63,005,000	64,402,000	63,005,000			314,000	314,000
	1,397,000		1,397,000				
13,639,000	12,242,000	13,639,000	12,242,000				
	1,397,000		1,397,000				

○ 당해년도 사업

예산과목		부처별 사업명	총사업비(예산액)			보조금수령액	
장	관항 세항 세항 목		합계	국비		합계	국비
		시비		구비	시비		구비
	202	민원봉사과	7,421,000	7,421,000	7,421,000	7,421,000	
	여비	병무행정추진					
	301	민원봉사과	32,260,000	32,260,000	32,260,000	32,260,000	
	일반보상금	병무행정추진					
	405	민원봉사과	11,396,000	11,396,000	11,396,000	11,396,000	
	자산취득비	병무행정추진					

(단위 : 원)

집행액(A=B+C)		사용액(B)		이월액(C)		집행잔액	
합 계	국 비	합 계	국 비	합 계	국 비	합 계	국 비
	시 비		시 비		시 비		시 비
	구 비		구 비		구 비		구 비
7,195,000	7,195,000	7,195,000	7,195,000			226,000	226,000
32,260,000	32,260,000	32,260,000	32,260,000				
11,308,000	11,308,000	11,308,000	11,308,000			88,000	88,000

11. 보조금 집행 현황 (일반회계)

○ 이월 사업

예산과목 장관항 세항 세세항 목	부처별 사업명	총사업비(예산액)			보조금수령액	
		합계	국비	합계	국비	
	시비		구비		시비	구비
합계		2,636,479,600	243,358,800 1,105,272,800 1,287,848,000	2,636,479,600	243,358,800 1,105,272,800 1,287,848,000	
1000 일반행정비		890,965,000	90,918,000 379,707,000 420,340,000	890,965,000	90,918,000 379,707,000 420,340,000	
1200 일반행정비		890,965,000	90,918,000 379,707,000 420,340,000	890,965,000	90,918,000 379,707,000 420,340,000	
1240 내부행정		877,165,000	90,918,000 365,907,000 420,340,000	877,165,000	90,918,000 365,907,000 420,340,000	
1245 문화진흥		129,883,000	90,918,000 38,965,000	129,883,000	90,918,000 38,965,000	
210 보조사업		129,883,000	90,918,000 38,965,000	129,883,000	90,918,000 38,965,000	
401 시설비및부대비	문화진흥과 홍인지문복원공사	129,883,000	90,918,000 38,965,000	129,883,000	90,918,000 38,965,000	
1249 재주소부여운영		747,282,000	326,942,000 420,340,000	747,282,000	326,942,000 420,340,000	

(단위 : 원)

집행액(A=B+C)		사용액(B)		이월액(C)		집행잔액	
합 계	국 비	합 계	국 비	합 계	국 비	합 계	국 비
	시 비		시 비		시 비		시 비
	구 비		구 비		구 비		구 비
2,461,719,000	163,015,000	1,933,224,000	163,015,000	528,495,000		174,760,600	80,343,800
	1,093,358,000		860,858,000		232,500,000		11,914,800
	1,205,346,000		909,351,000		295,995,000		82,502,000
855,524,000	90,918,000	327,029,000	90,918,000	528,495,000		35,441,000	
	379,707,000		147,207,000		232,500,000		
	384,899,000		88,904,000		295,995,000		35,441,000
855,524,000	90,918,000	327,029,000	90,918,000	528,495,000		35,441,000	
	379,707,000		147,207,000		232,500,000		
	384,899,000		88,904,000		295,995,000		35,441,000
841,724,000	90,918,000	313,229,000	90,918,000	528,495,000		35,441,000	
	365,907,000		133,407,000		232,500,000		
	384,899,000		88,904,000		295,995,000		35,441,000
129,883,000	90,918,000	129,883,000	90,918,000				
	38,965,000		38,965,000				
129,883,000	90,918,000	129,883,000	90,918,000				
	38,965,000		38,965,000				
129,883,000	90,918,000	129,883,000	90,918,000				
	38,965,000		38,965,000				
711,841,000		183,346,000		528,495,000		35,441,000	
	326,942,000		94,442,000		232,500,000		
	384,899,000		88,904,000		295,995,000		35,441,000

○ 이월 사업

예산과목		부처별 사업명	총사업비(예산액)		보조금수령액		
장관항 세항 세세항 목	합계		국비		합계	국비	
		시비	구비	시비		구비	
210	보조사업		747,282,000		747,282,000		
				326,942,000		326,942,000	
				420,340,000		420,340,000	
201	일반운영비	자치행정과 새주소부여사업	65,000,000		65,000,000		
				32,500,000		32,500,000	
				32,500,000		32,500,000	
207	연구개발비	자치행정과 새주소부여사업	120,650,000		120,650,000		
				58,400,000		58,400,000	
				62,250,000		62,250,000	
401	시설비및부대비	자치행정과 새주소부여사업	536,590,000		536,590,000		
				232,500,000		232,500,000	
				304,090,000		304,090,000	
405	자산취득비	자치행정과 새주소부여사업	25,042,000		25,042,000		
				3,542,000		3,542,000	
				21,500,000		21,500,000	
1250	재무행정		13,800,000		13,800,000		
				13,800,000		13,800,000	
1254	사무2관리		13,800,000		13,800,000		
				13,800,000		13,800,000	
210	보조사업		13,800,000		13,800,000		
				13,800,000		13,800,000	
405	자산취득비	사무2과 교지서자동통합기구 매	13,800,000		13,800,000		
				13,800,000		13,800,000	
2000	사회개발비		1,418,378,800	152,440,800	1,418,378,800	152,440,800	
				398,430,000		398,430,000	
				867,508,000		867,508,000	

(단위 : 원)

집행액(A=B+C)		사용액(B)		이월액(C)		집행잔액	
합 계	국 비	합 계	국 비	합 계	국 비	합 계	국 비
	시 비		시 비		시 비		시 비
	구 비		구 비		구 비		구 비
711,841,000	326,942,000 384,899,000	183,346,000	94,442,000 88,904,000	528,495,000	232,500,000 295,995,000	35,441,000	35,441,000
37,654,000	32,500,000 5,154,000	37,654,000	32,500,000 5,154,000			27,346,000	27,346,000
120,650,000	58,400,000 62,250,000	120,650,000	58,400,000 62,250,000				
528,495,000	232,500,000 295,995,000			528,495,000	232,500,000 295,995,000	8,095,000	8,095,000
25,042,000	3,542,000 21,500,000	25,042,000	3,542,000 21,500,000				
13,800,000	13,800,000	13,800,000	13,800,000				
13,800,000	13,800,000	13,800,000	13,800,000				
13,800,000	13,800,000	13,800,000	13,800,000				
13,800,000	13,800,000	13,800,000	13,800,000				
1,279,905,000	72,097,000 387,361,000 820,447,000	1,279,905,000	72,097,000 387,361,000 820,447,000			138,473,800	80,343,800 11,069,000 47,061,000

○ 이월 사업

예 산 과 목 장 관 항 세 세 항목	부 처 별 사 업 명	총사업비(예산액)		보조금수령액	
		합 계	국 비	합 계	국 비
			시 비		시 비
			구 비		구 비
2200 보건및생활환경개선비		361,190,000	62,760,000 298,430,000	361,190,000	62,760,000 298,430,000
2220 환경관리		62,760,000	62,760,000	62,760,000	62,760,000
2222 정소관리		62,760,000	62,760,000	62,760,000	62,760,000
210 보조사업		62,760,000	62,760,000	62,760,000	62,760,000
201 일반운영비	정소행정과 쓰레기상차장정비공 사	62,760,000	62,760,000	62,760,000	62,760,000
2230 공원·녹지관리		298,430,000	298,430,000	298,430,000	298,430,000
2231 도시공원관리		51,430,000	51,430,000	51,430,000	51,430,000
210 보조사업		51,430,000	51,430,000	51,430,000	51,430,000
401 시설비및부대비	공원녹지과 사적근린공원회장실 개축공사	51,430,000	51,430,000	51,430,000	51,430,000
2232 녹지관리		247,000,000	247,000,000	247,000,000	247,000,000

(단위 : 원)

집행액(A=B+C)		사용액(B)		이월액(C)		집행잔액	
합 계	국 비	합 계	국 비	합 계	국 비	합 계	국 비
	시 비		시 비		시 비		시 비
	구 비		구 비		구 비		구 비
350,121,000	62,760,000 287,361,000	350,121,000	62,760,000 287,361,000			11,069,000	11,069,000
62,760,000	62,760,000	62,760,000	62,760,000				
62,760,000	62,760,000	62,760,000	62,760,000				
62,760,000	62,760,000	62,760,000	62,760,000				
62,760,000	62,760,000	62,760,000	62,760,000				
62,760,000	62,760,000	62,760,000	62,760,000				
287,361,000	287,361,000	287,361,000	287,361,000			11,069,000	11,069,000
48,316,000	48,316,000	48,316,000	48,316,000			3,114,000	3,114,000
48,316,000	48,316,000	48,316,000	48,316,000			3,114,000	3,114,000
48,316,000	48,316,000	48,316,000	48,316,000			3,114,000	3,114,000
239,045,000	239,045,000	239,045,000	239,045,000			7,955,000	7,955,000

(단위 : 원)

집행액(A=B+C)		사용액(B)		이월액(C)		집행잔액	
합 계	국 비	합 계	국 비	합 계	국 비	합 계	국 비
	시 비		시 비		시 비		시 비
	구 비		구 비		구 비		구 비
239,045,000	239,045,000	239,045,000	239,045,000			7,955,000	7,955,000
239,045,000	239,045,000	239,045,000	239,045,000			7,955,000	7,955,000
920,447,000	100,000,000 820,447,000	920,447,000	100,000,000 820,447,000			47,061,000	47,061,000
920,447,000	100,000,000 820,447,000	920,447,000	100,000,000 820,447,000			47,061,000	47,061,000
920,447,000	100,000,000 820,447,000	920,447,000	100,000,000 820,447,000			47,061,000	47,061,000
920,447,000	100,000,000 820,447,000	920,447,000	100,000,000 820,447,000			47,061,000	47,061,000
920,447,000	100,000,000 820,447,000	920,447,000	100,000,000 820,447,000			47,061,000	47,061,000
9,337,000	9,337,000	9,337,000	9,337,000			80,343,800	80,343,800
9,337,000	9,337,000	9,337,000	9,337,000			80,343,800	80,343,800
9,337,000	9,337,000	9,337,000	9,337,000			80,343,800	80,343,800

○ 이월 사업

장 관 항 새 세 항 목	부 처 별	총사업비(예산액)		보조금수령액	
		합 계	국 비	합 계	국 비
	사 업 명		시 비		시 비
210 보조사업		89,680,800	89,680,800	89,680,800	89,680,800
402 민간자본이전	주택과 주택개보수지원사업	89,680,800	89,680,800	89,680,800	89,680,800
3000 경제개발비		327,135,800	327,135,800	327,135,800	327,135,800
3300 국토자원보존개발비		327,135,800	327,135,800	327,135,800	327,135,800
3330 건설관리		327,135,800	327,135,800	327,135,800	327,135,800
3332 도로건설		327,135,800	327,135,800	327,135,800	327,135,800
210 보조사업		327,135,800	327,135,800	327,135,800	327,135,800
401 시설비및부대비	토목과 소나무거리보도및보행 등설치공사	68,488,000	68,488,000	68,488,000	68,488,000
401 시설비및부대비	토목과 필운동-신교동간도로 개설	258,647,800	258,647,800	258,647,800	258,647,800

(단위 : 원)

집행액(A=B+C)		사용액(B)		이월액(C)		집행잔액	
합 계	국 비	합 계	국 비	합 계	국 비	합 계	국 비
	시 비		시 비		시 비		시 비
	구 비		구 비		구 비		구 비
9,337,000	9,337,000	9,337,000	9,337,000			80,343,800	80,343,800
9,337,000	9,337,000	9,337,000	9,337,000			80,343,800	80,343,800
326,290,000	326,290,000	326,290,000	326,290,000			845,800	845,800
326,290,000	326,290,000	326,290,000	326,290,000			845,800	845,800
326,290,000	326,290,000	326,290,000	326,290,000			845,800	845,800
326,290,000	326,290,000	326,290,000	326,290,000			845,800	845,800
326,290,000	326,290,000	326,290,000	326,290,000			845,800	845,800
68,302,000	68,302,000	68,302,000	68,302,000			186,000	186,000
257,988,000	257,988,000	257,988,000	257,988,000			659,800	659,800

11. 보조금 집행 현황 (의료보호특별회계)

○ 당해년도 사업

예산과목 장관항 세항 세세항 목	부처별 사업명	총사업비(예산액)		보조금수령액		
		합계	국비	합계	국비	
			시비		시비	
			구비		구비	
합계		4,694,680,000	2,345,197,000	2,345,197,000	4,694,680,000	2,345,197,000
			4,286,000		4,286,000	4,286,000
2000 사회계발비		4,694,680,000	2,345,197,000	2,345,197,000	4,694,680,000	2,345,197,000
			4,286,000		4,286,000	4,286,000
2300 사회보장비		4,694,680,000	2,345,197,000	2,345,197,000	4,694,680,000	2,345,197,000
			4,286,000		4,286,000	4,286,000
2320 사회복지		4,694,680,000	2,345,197,000	2,345,197,000	4,694,680,000	2,345,197,000
			4,286,000		4,286,000	4,286,000
2323 의료보호비		4,694,680,000	2,345,197,000	2,345,197,000	4,694,680,000	2,345,197,000
			4,286,000		4,286,000	4,286,000
210 보조사업		4,694,680,000	2,345,197,000	2,345,197,000	4,694,680,000	2,345,197,000
			4,286,000		4,286,000	4,286,000
307 민간이전	사회복지과 의료보호사업비	4,694,680,000	2,345,197,000	2,345,197,000	4,694,680,000	2,345,197,000
			4,286,000		4,286,000	4,286,000

(단위 : 원)

집행액(A=B+C)			사용액(B)		이월액(C)		집행잔액	
합 계	국 비	합 계	국 비	합 계	국 비	합 계	국 비	
	시 비		시 비		시 비		시 비	
	구 비		구 비		구 비		구 비	
4,694,679,320	2,345,197,000 2,345,197,000 4,285,320	4,694,679,320	2,345,197,000 2,345,197,000 4,285,320			680	680	
4,694,679,320	2,345,197,000 2,345,197,000 4,285,320	4,694,679,320	2,345,197,000 2,345,197,000 4,285,320			680	680	
4,694,679,320	2,345,197,000 2,345,197,000 4,285,320	4,694,679,320	2,345,197,000 2,345,197,000 4,285,320			680	680	
4,694,679,320	2,345,197,000 2,345,197,000 4,285,320	4,694,679,320	2,345,197,000 2,345,197,000 4,285,320			680	680	
4,694,679,320	2,345,197,000 2,345,197,000 4,285,320	4,694,679,320	2,345,197,000 2,345,197,000 4,285,320			680	680	
4,694,679,320	2,345,197,000 2,345,197,000 4,285,320	4,694,679,320	2,345,197,000 2,345,197,000 4,285,320			680	680	
4,694,679,320	2,345,197,000 2,345,197,000 4,285,320	4,694,679,320	2,345,197,000 2,345,197,000 4,285,320			680	680	

11. 보조금 집행 현황 (주차장특별회계)

○ 당해년도 사업

예산과목 장관항세세항세세항목	부처별 사업명	총사업비(예산액)		보조금수령액	
		합계	국비	합계	국비
			시비		시비
			구비		구비
합계		2,855,311,000	1,583,311,000 1,272,000,000	2,216,311,000	944,311,000 1,272,000,000
3000 경제개발비		2,855,311,000	1,583,311,000 1,272,000,000	2,216,311,000	944,311,000 1,272,000,000
3400 교통관리비		2,855,311,000	1,583,311,000 1,272,000,000	2,216,311,000	944,311,000 1,272,000,000
3410 교통행정관리		2,855,311,000	1,583,311,000 1,272,000,000	2,216,311,000	944,311,000 1,272,000,000
3415 주차장건설		2,855,311,000	1,583,311,000 1,272,000,000	2,216,311,000	944,311,000 1,272,000,000
210 보조사업		2,855,311,000	1,583,311,000 1,272,000,000	2,216,311,000	944,311,000 1,272,000,000
201 일반운영비	교통행정과 주차문화시범지구사업	33,090,000	33,090,000	33,090,000	33,090,000
202 여비	교통행정과 주차문화시범지구사업	28,010,000	28,010,000	28,010,000	28,010,000

(단위 : 원)

집행액(A=B+C)		사용액(B)		이월액(C)		집행잔액	
합 계	국 비	합 계	국 비	합 계	국 비	합 계	국 비
	시 비		시 비		시 비		시 비
	구 비		구 비		구 비		구 비
2,064,557,000	848,107,000 1,216,450,000	2,064,557,000	848,107,000 1,216,450,000			151,754,000	96,204,000 55,550,000
2,064,557,000	848,107,000 1,216,450,000	2,064,557,000	848,107,000 1,216,450,000			151,754,000	96,204,000 55,550,000
2,064,557,000	848,107,000 1,216,450,000	2,064,557,000	848,107,000 1,216,450,000			151,754,000	96,204,000 55,550,000
2,064,557,000	848,107,000 1,216,450,000	2,064,557,000	848,107,000 1,216,450,000			151,754,000	96,204,000 55,550,000
2,064,557,000	848,107,000 1,216,450,000	2,064,557,000	848,107,000 1,216,450,000			151,754,000	96,204,000 55,550,000
2,064,557,000	848,107,000 1,216,450,000	2,064,557,000	848,107,000 1,216,450,000			151,754,000	96,204,000 55,550,000
10,658,000	10,658,000	10,658,000	10,658,000			22,432,000	22,432,000
19,080,000	19,080,000	19,080,000	19,080,000			8,930,000	8,930,000

○ 당해년도 사업

예산과목		부처별 사업명	총사업비(예산액)		보조금수령액	
장관항 세항 세항 세항 목	합계		국비	합계	국비	
		사비	시비			
			구비		구비	
203	업무추진비	교통행정과 주차문화시범지구사업	5,750,000	5,750,000	5,750,000	5,750,000
206	재료비	교통행정과 주차문화시범지구사업	46,122,000	46,122,000	46,122,000	46,122,000
207	연구개발비	교통행정과 주차문화시범지구사업	31,500,000	31,500,000	31,500,000	31,500,000
401	시설비및부대비	교통행정과 주차문화시범지구사업	2,550,339,000	1,350,339,000 1,200,000,000	1,950,339,000	750,339,000 1,200,000,000
402	민간자본이전	교통지도과 내집주차장찾기지원	132,000,000	60,000,000 72,000,000	93,000,000	21,000,000 72,000,000
405	자산취득비	교통행정과 주차문화시범지구사업	28,500,000	28,500,000	28,500,000	28,500,000

(단위 : 원)

집행액(A=B+C)		사용액(B)		이월액(C)		집행잔액	
합 계	국 비	합 계	국 비	합 계	국 비	합 계	국 비
	시 비		시 비		시 비		시 비
	구 비		구 비		구 비		구 비
4,050,000	4,050,000	4,050,000	4,050,000			1,700,000	1,700,000
38,980,000	38,980,000	38,980,000	38,980,000			7,142,000	7,142,000
30,700,000	30,700,000	30,700,000	30,700,000			800,000	800,000
1,910,868,000	710,868,000 1,200,000,000	1,910,868,000	710,868,000 1,200,000,000			39,471,000	39,471,000
28,250,000	11,800,000 16,450,000	28,250,000	11,800,000 16,450,000			64,750,000	9,200,000 55,550,000
21,971,000	21,971,000	21,971,000	21,971,000			6,529,000	6,529,000

11. 보조금 집행 현황 (주차장특별회계)

○ 이월 사업

예산과목 장관항 세항 세세항 목	부처별 사업명	총사업비(예산액)			보조금수령액		
		합계	국비	합계	국비		
	시비		구비		시비	구비	
합계		44,896,000	44,896,000	44,896,000	44,896,000		
3000 경제개발비		44,896,000	44,896,000	44,896,000	44,896,000		
3400 교통관리비		44,896,000	44,896,000	44,896,000	44,896,000		
3410 교통행정관리		44,896,000	44,896,000	44,896,000	44,896,000		
3415 주차장건설		44,896,000	44,896,000	44,896,000	44,896,000		
210 보조사업		44,896,000	44,896,000	44,896,000	44,896,000		
401 시설비및부대비	교통행정과 성남관길보도조성공사	44,896,000	44,896,000	44,896,000	44,896,000		

(단위 : 원)

집행액(A=B+C)		사용액(B)		이월액(C)		집행잔액	
합 계	국 비	합 계	국 비	합 계	국 비	합 계	국 비
	시 비		시 비		시 비		시 비
	구 비		구 비		구 비		구 비
20,358,000	20,358,000	20,358,000	20,358,000			24,538,000	24,538,000
20,358,000	20,358,000	20,358,000	20,358,000			24,538,000	24,538,000
20,358,000	20,358,000	20,358,000	20,358,000			24,538,000	24,538,000
20,358,000	20,358,000	20,358,000	20,358,000			24,538,000	24,538,000
20,358,000	20,358,000	20,358,000	20,358,000			24,538,000	24,538,000
20,358,000	20,358,000	20,358,000	20,358,000			24,538,000	24,538,000
20,358,000	20,358,000	20,358,000	20,358,000			24,538,000	24,538,000
20,358,000	20,358,000	20,358,000	20,358,000			24,538,000	24,538,000

12. 주요사업 추진현황

사업명	총사업비	사업기간	기 투자		사업량
	총사업량		사업량	사업비	
서울성곽(혜화문) 정비	143	2000.12.29 ~ 2001. 5.31			관리실신축(3평) 주변정비
	관리실신축주변정비				
서울문묘일원정비	286	2000.12.30 ~ 2001. 5.31			대성전등보수
	대성전등보수				
구대한의원보수	170	2000.12.29 ~ 2001. 3.20			소방설비야간조명
	소방설비야간조명				
전통사찰(문수사, 금선사)정비	400	2000. 7 ~ 2001. 6.30			문수사나한전보수 금선사요사체보수
	전통사찰정비				
청운동청사개·보수 공사	111	2000. 6 ~ 2001. 2			동청사개·보수및 내부시설공사
	동청사개·보수				
삼청동개·보수공사	105	2000. 6 ~ 2001. 2			동청사개·보수및 내부시설공사
	동청사개·보수				
부암동청사개·보수 공사	202	2000. 6 ~ 2001. 2			동청사개·보수및 내부시설공사
	동청사개·보수				
평창동청사개·보수 공사	237	2000. 6 ~ 2001. 2			동청사개·보수및 내부시설공사
	동청사개·보수				
무악동청사개·보수 공사	171	2000. 6 ~ 2001. 2			동청사개·보수 및내부시설공사
	동청사개·보수				

(단위 : 백만원)

당 해 년 도				추진상황	종합진도	주관부서
사 업 비						
계	국고	지방비	기타			
143	100	43		기와공사	40%	문화진흥과
286	200	86		가설공사	30%	문화진흥과
170	119	51		완 료	100%	문화진흥과
400	109	109	182	나한전·요사채 보수증	70%	문화진흥과
111		111		완 료	100%	자치행정과
105		105		완 료	100%	자치행정과
202	42	160		완 료	100%	자치행정과
237	69	168		완 료	100%	자치행정과
171		171		완 료	100%	자치행정과

사업명	총사업비	사업기간	기 투자		사업량
	총사업량		사업량	사업비	
종로1234가동청사 개·보수공사	162	2000. 6~ 2001. 2			동청사개·보수및내 부시설공사
	동청사개·보수				
혜화동청사 개·보수공사	164	2000. 6~ 2001. 2			동청사개·보수및내 부시설공사
	동청사개·보수				
창신1동청사 개·보수공사	155	2000. 6~ 2001. 2			동청사개·보수및내 부시설공사
	동청사개·보수				
창신2동청사 개·보수공사	118	2000. 6~ 2001. 2			동청사개·보수및내 부시설공사
	동청사개·보수				
승인2동청사 개·보수공사	123	2000. 6~ 2001. 2			동청사개·보수및내 부시설공사
	동청사개·보수				
창신1동주거환경 개선사업	15,395	'92. 1.29~ 2001.12.31.	○도로개설 B=4~6m L=843m	12,402	○ 도로개설 (2000~2001) B=4~8m L=634m ○ 어린이집 (2000~2001) -1개소197.1㎡ ○ 어린이놀이터 (2000~2001) -1개소799.4㎡ ○ 경로당 (2000~2001) 1개소179㎡
	○ 도로개설 B=4~8m L=1,954m ○ 어린이놀이터 - 1개소, 799.4㎡ ○ 마을회관 - 1개소 179㎡ ○ 경로당 - 1개소 179㎡ ○ 어린이집 - 2개소 390㎡				

(단위 : 백만원)

당 해 년 도				추진상황	종합진도	주관부서
사 업 비						
계	국고	지방비	기타			
162		162		완 료	100%	자치행정과
164	44	120		완 료	100%	자치행정과
155		155		완 료	100%	자치행정과
118		118		완 료	100%	자치행정과
123		123		완 료	100%	자치행정과
1,767		1,767		도로개설중 어린이집, 어린이놀이터 경로당공사중	70%	주 택 과

사업명	총사업비		사업기간	기 투자	
	총사업량			사업량	사업비
연건주거환경개선사업	4,249	'93. 1.21~ 2001.12.31	○ 도로개설 ('96~2001) B=4~6m L=645m	4,032	○ 마을회관 (2000~2001) 1개소 161.1㎡
	○ 도로개설 B=4~6m L=645m ○ 마을회관(경로당) 1개소 161.1㎡				
행촌주거환경개선사업	11,792	'93. 9.11~ 2001.12.31	○ 도로개설 (96~99) B=4~6m L=1,217m	9,535	○ 도로개설 (2000~2001) B=6~8m L=150m ○ 주차장(2001) 1개소 277㎡
	○ 도로개설 B=4~8m L=2,434m ○ 어린이놀이터 1개소 199㎡ ○ 마을회관 (210-39 외 2) ○ 주차장 - 1개소 277㎡				
송인주거환경개선사업	12,956	'92. 9.11~ 2001.12.31	○ 도로개설 (96~99) B=6m L=239m ○ 주차장 1개소 439㎡	6,277	○ 도로개설 (2000) B=6m L=250m
	○ 도로개설 B=4~6m L=1,423m ○ 어린이놀이터 - 1개소 373㎡ ○ 마을회관 - 1개소 198㎡ ○ 주차장 - 1개소 439㎡				
동승주거환경개선사업	2,292	'94. 5. 9~ 2001. 4.30	○ 도로개설 (99) B=2~6m L=543m	2,133	○ 도로개설 (2000) B=2~6m L=369m ○ 어린이놀이터 (2000~2001) 1개소 209.9㎡ ○ 경로당 1개소 44.8㎡
	○ 도로개설 B=2~6m L=912m ○ 어린이놀이터 - 1개소 209.9㎡ ○ 주차장 - 3개소 208.5㎡ ○ 경로당 - 1개소 44.8㎡				

(단위 : 백만원)

당 해 년 도				추진상황	종합진도	주관부서
사 업 비						
계	국고	지방비	가타			
218		218		마을회관 건립중	80%	주 택 과
6		6		도로개설 및 주차장 건립중	40%	주 택 과
2,254		2,254		도로개설중	40%	주 택 과
159		159		도로개설 및 어린이 놀이터, 경로당 건립중	80%	주 택 과

사업명	총사업비	사업기간	기 투자	
	총사업량		사업량	사업비
원서주거환경 개선사업	6,467	'94. 5. 9~ 2001.4.30	○ 도로개설 ('98~'99) B=2~6m L=611m	5,513
	○ 도로개설 B=2~8m L=1,381m ○ 마을회관 1개소 1,216.5㎡			
신교주거환경 개선사업	2,437	'94.10.22~ 2001.10.20	○ 도로개설 ('98) B=4m L=480m	2,263
	○ 도로개설 B=4m L=660m			
사직주거환경 개선사업	2,270	'94.10.22~ 2001.10.20		1,599
	○ 도로개설 B=4m L=320m			
누상·육인 주거 환경개선 사업	3,534	'94.10.22~ 2001.10.20	○ 도로개설(96~99) B=4~6m L=465m ○ 주차장 1,216.5㎡	2,263
	○ 도로개설 B=4~6m L=1,270m ○ 주차장 1개소 1,216.5㎡			
누상주거환경 개선사업	2,127	'94.12.31~ 2001.12.31		1,706
	○ 도로개설 B=4m L=340m			
가회주거환경 개선사업	1,680	'96. 8. 8~ 2001. 8. 7		524
	○ 도로개설 B=3~8m L=272m			

(단위 : 백만원)

당 해 년 도					추진상황	종합진도	주관부서
사업량	사 업 비						
	계	국고	지방비	기타			
○ 도로개설 (2000~2001) B=4m L=400m ○ 마을회관(2001) 1개소 121.6㎡	485		485		도로개설 및 마을회관 건립 중	80%	주 택 과
○ 도로개설(2000) B=4m L=180m	166		166		도로개설중	90%	주 택 과
○ 도로개설(2000) B=4m L=290m	519		519		도로개설중	50%	주 택 과
○ 도로개설 (‘99~2000) B=4m L=605m	651		651		도로개설중	70%	주 택 과
○ 도로개설 (‘99~2000) B=4m L=340m	421		421		도로개설중	60%	주 택 과
○ 도로개설 (‘99~2000) B = 4 ~ 8 m L =172m	477		477		도로개설중	40%	주 택 과

사업명	총사업비	사업기간	기 투자		사업량
	총사업량		사업량	사업비	
가로변 녹지량확충 및 향토수종식재공사	150	2000. 4.24 ~ 2000. 6.12			소나무등 17종 5,895주
	소나무등 17종 5,895주				
학교녹화 공사	170	2000. 4.25 ~ 2000. 6.23			느티나무등 9종 12,100주
	느티나무등 9종 12,100주				
소나무 가로수 식재공사	149	2000. 4. 3 ~ 2000. 5.31			조형소나무 38주
	조형소나무 38주				
청와대앞 분수대주변 경관정비 공사	300	2000. 6.14 ~ 2000. 7.13			조형소나무등 6종 3,036주
	조형소나무등 6종 3,036주				
종묘시민광장 시범공중 화장실 개축공사	230	2000. 5. 5 ~ 2000. 8. 1			화장실1동
	화장실1동				
가로수아래 관목류식재 공사	150	2000. 5.29 ~ 2000.10.30			주목등 4종 4,753주
	주목등 4종 4,753주				
인사동길의1개소 역사 문화탐방로 조경공사	560	'99.12.16 ~ 2000.11.30			왕대등 9종 12,632주
	왕대등 9종 12,632주				
인왕북악산길우리꽃길 조성공사	500	2000. 4.14 ~ 2000.11.21			소나무외 4종 별개미취외 4종
	소나무외 4종 별개미취등 4종				

(단위 : 백만원)

당 해 년 도				추진상황	종합진도	주관부서
사 업 비						
계	국고	지방비	기타			
150		150		완 료	100%	공원녹지과
170		170		완 료	100%	공원녹지과
149		149		완 료	100%	공원녹지과
300		300		완 료	100%	공원녹지과
230		230		완 료	100%	공원녹지과
150		150		완 료	100%	공원녹지과
560		560		완 료	100%	공원녹지과
500		500		완 료	100%	공원녹지과

사업명	총사업비	사업기간	기 투자	
	총사업량		사업량	사업비
2000년 도시환경림조성 공사	500	2000. 4.14 ~ 2000. 5.31		
	소나무등10,542주			
위험절개지 정비공사	500	2000. 3. ~ 2000.11. 8		
	위험시설물정비			
가회동~감사원간도로 개설(3차)	18,723	'92. 1 ~ 2001. 4	B=20m L=650m	17,995
	B=20m L=740m			
필운동~신교동간 도로개설	16,763	'94. 3 ~ 2001.12	B=12~15m L=630m	14,393
	B=12~15m L=1,210m			
와룡동93~권농동120간 도로개설	2,000	'99. 3 ~ 2000.12	보상	566
	B=6m L=243m			
창경궁로~대학로간 도로개설(2차)	11,575	'98. 3 ~ 2000.12	B=20m L=200m	9,275
	B=20m L=370m			
명륜3가 90~180간 도로개설(2차)	1,700	'99. 3 ~ 2000.12	보상	1,262
	B=6m L=245m			
필운동 19~104간 도로개설	500	'99. 3 ~ 2000.12	보상	204
	B=6m L=90m			

(단위 : 백만원)

당 해 년 도					추진상황	종합진도	주관부서
사업량	사 업 비						
	계	국고	지방비	기타			
소나무등 10,542주	500		500		완 료	100%	공원녹지과
위협시설물정비	500		500		완 료	100%	공원녹지과
B=20m L=90m	728		728		1,2차 완료 3차구간중중완료	98%	토 목 과
B=12~15m L=400m	2,370		2,370		1,2차 구간사업완료 (L=1,030m)	85%	토 목 과
B=6m L=243m	1,434		1,434		완 료	100%	토 목 과
B=20m L=170m	400		400		완 료	100%	토 목 과
B=6m L=245m	438		438		완 료	100%	토 목 과
B=6m L=90m	296		296		완 료	100%	토 목 과

사업명	총사업비	사업기간	기 투자		사업량
	총사업량		사업량	사업비	
송인동101~547간 도로개설	600	'99. 3 ~ 2000.12	보 상	400	B=6m L=140m
	B=6m L=140m				
대학로~충신시장간 도로개설	9,200	2000. 3 ~ 2004.12			보 상
	B=20m L=300m				
성대후문~양현관간 도로개설	900	2000. 3 ~ 2002.12			보 상
	B=6m L=140m				
송인동61~59간 도로개설	1,000	2000. 3 ~ 2001.12			보 상
	B=6m L=140m				
명륜4가206~155간 도로개설	1,100	2000. 3 ~ 2001.12			보 상
	B=6m L=230m				
송인동411~431간 도로개설	890	2000. 3 ~ 2001.12			B=10m L=100m
	B=10m L=100m				
충신동65~56-7간 도로개설	700	'99. 3 ~ 2001.12	보 상	500	B=6m L=130m
	B=6m L=130m				
세검정 교차로 확장공사	600	2000. 3 ~ 2001.12			B=23m L=97m
	B=23m L=97m				

(단위 : 백만원)

당 해 년 도				추진상황	종합진도	주관부서
사 업 비						
계	국고	지방비	기타			
200			200	완 료	100%	토 목 과
3,000			3,000	보상진행중	30%	토 목 과
400			400	보상진행중	50%	토 목 과
800			800	보상진행중	50%	토 목 과
800			800	보상진행중	50%	토 목 과
590			590	보상진행중	60%	토 목 과
400	200		200	보상진행중	50%	토 목 과
600		600		실시설계용역 및 공사발주	10%	토 목 과

사업명	총사업비	사업기간	기 투자		사업량
	총사업량		사업량	사업비	
돈화문길 걷고싶은 도시만들기 시범가로조성사업	3,600	2000. 3 ~ 2001.12			실시설계용역 및 발주
	B=10~22m L=790m				
신문로 횡단하수암거 보수공사	980	2000. 4.25 ~ 2001. 5.31			□ 2.6×2×2련 L=274m
	□ 2.6×2×2련 L=274m				
홍제천 정비공사	625	2000. 1. 1 ~ 2000. 9. 9			건물철거13동 교량제설치2개소
	건물철거13동교량 제설치2개소				
종로1가~소격동55간 하수암거 보수공사	500	2000. 3.28 ~ 2000.11.22			□ 5.2×2.5m L=200m
	□ 5.2×2.5m L=200m				
청계천 좌안상류 배수구역 (효자)관거정비	2,200	2000. 5. 3 ~ 2000.12.31			D=200~1,000mm L=4,570m
	D=200~1000mm L=4,570m				
인사동길 하수암거 보수공사	2,000	2000. 1. 1 ~ 2000. 6.30			□ 2×2m L=630m
	□ 2×2m L=630m				
인사동길의 1 역사탐방로조성공사	2,847	2000. 1. 1 ~ 2000. 7.30			B=10~15m L=1,730m
	B=10~15m L=1,730m				
관내 하수도준설공사	250	2000. 5. 1 ~ 2000.12.31			V=1,390m ³
	V=1,390m ³				

(단위 : 백만원)

당 해 년 도				추진상황	종합진도	주관부서
사 업 비						
계	국고	지방비	기타			
3,600		3,600		실시설계용역 및 공사발주	10%	토 목 과
980		980		□ 2.6×2×2면 L=190m	70%	토 목 과
625		625		완 료	100%	토 목 과
500		500		완 료	100%	토 목 과
2,200		2,200		완 료	100%	토 목 과
2,000		2,000		완 료	100%	토 목 과
2,847		2,847		완 료	100%	토 목 과
250		250		완 료	100%	토 목 과

사업명	총사업비	사업기간	기 투자		사업량
	총사업량		사업량	사업비	
청개천 복개구조물 준설공사	200	2000. 4. 4 ~ 2000. 6. 5			V=1,845m ³
	V=1,845m ³				
관내하수시설물 보수공사	400	2000. 4.24 ~ 2000.12.31			D=450mm L=450m
	D=300~800mm L=450m				
경북공길 역사문화 탐방로 조성공사	2,762	2000. 5.18 ~ 2000. 9.30			B=4~8m L=1,400m
	B=4~8m L=1,400m				
성균관길/대명거리 역사문화탐방로 조성공사	1,354	2000.10.16 ~ 2001. 5.30			B=6~9m L=730m
	B=6~9m L=730m				
동대문상가주변 보도정비공사	310	2000.11.21 ~ 2001. 4.19			B=6~9m L=730m
	B=6~9m L=730m				
세운상가 데크 보수공사	429	2000.11.23 ~ 2000. 8.31			데크및육교방수 2,384m ³
	데크및육교방수 2,384m ³				
청계천 화물조업 주차개선공사	270	2000.11.10 ~ 2000.12. 9			투수콘포장13 a 펜스설치500m
	투수콘포장13 a 펜스설치500m				
세검정8교 재설치공사	370	2000.12.23 ~ 2001. 6.30			B=4.3m L=20m
	B=4.3m L=20m				

(단위 : 백만원)

당 해 년 도				추진상황	종합진도	주관부서
사 업 비						
계	국고	지방비	기타			
200		200		완 료	100%	토 목 과
400		400		완 료	100%	토 목 과
2,762		2,762		완 료	100%	토 목 과
1,354		1,354		B=6~9m L=500m	35%	토 목 과
310		310		B=6~9m L=660m	80%	토 목 과
429		429		보수공사용역 완료	20%	토 목 과
270		270		완 료	100%	토 목 과
370		370		보수공사용역 완료, 가교설치완료	20%	토 목 과

사업명	총사업비	사업기간	기 투자		사업량
	총사업량		사업량	사업비	
경북궁길가로등 조도개선공사	231	2000. 7.18 ~ 2000.10.30			가로등67본설치 돌담투사등설치
	가로등67본설치 돌담투사등설치53				
동대문시장주변 가로등개선공사	690	2000.12.26 ~ 2001. 8.22			가로등설치138등 가로등철거90본
	가로등설치138등 가로등철거90본				

(단위 : 백만원)

당 해 년 도				추진상황	종합진도	주관부서
사 업 비						
계	국고	지방비	기타			
231		231		완 료	100%	토 목 과
690		690		자재준비 공사장교통 관리심의중	20%	토 목 과

13. 세입세출외현금 종류별 현재액

총괄

종류별	구분	전년도말 현재액 (A)	계 (B) (C-D)
합	계	1,636,628,608	△250,534,543
부	담		
금			
위	탁		
금			
보	증	54,867,893	5,357,330
금			
보	관	1,581,760,715	△255,891,873
금			
기	타		

(단위 : 원)

당 해 년 도 증 감 액		당 해 년 도 말 현 재 액 (A+B)
증 가 액(C)	지 출 액(D)	
2,767,162,552	3,017,697,095	1,386,094,065
787,778,280	782,420,950	60,225,223
1,979,384,272	2,235,276,145	1,325,868,842

종류별 현황

○ 보관금

현금명	관리부서	보관근거	보관목적	보관기간
총계				
일시보관금	재무과	종로구재무회계규칙 제 74 조	계약이행예치금	2000. 1. 1 ~ 12. 31
공공청사예치금	재무과	종로구재무회계규칙 제 74 조	일시 보관금	2000. 1. 1 ~ 12. 31
청와대주변보상예치금	재무과	종로구재무회계규칙 제 74 조	일시 보관금	2000. 1. 1 ~ 12. 31

(단위 : 원)

최초보관일	전년도말 현재액	당 해 년 도 증 감 액			당해년도말 현재액
		증 가 액	지 출 액	차 감 액	
	1,581,760,715	1,979,384,272	2,235,276,145	△255,891,873	1,325,868,842
	604,059,995	1,936,092,070	1,712,570,333	223,521,737	827,581,732
	492,700,720	25,758,542	518,459,262	△492,700,720	0
'99. 7. 22	485,000,000	17,533,660	4,246,550	13,287,110	498,287,110

종류별 현황

○ 보증금

현금명	관리부서	보관근거	보관목적	보관기간
총 계				
입찰 보증금	재무과	예산회계법제77조	계약불이행시 물적담보	2000. 1. 1 ~ 12. 31
계약 보증금	재무과	예산회계법제79조	계약불이행시 물적담보	2000. 1. 1 ~ 12. 31
하자 보증금	재무과	예산회계법제85조	하자보수책임 물적담보	2000. 1. 1 ~ 12. 31

(단위 : 원)

최초보관일	전년도말 현재액	당 해 년 도 증 감 액			당해년도말 현재액
		증가액	지출액	차감액	
	54,867,893	787,778,280	782,420,950	5,357,330	60,225,223
	6,060,000	780,800,000	780,800,000	0	6,060,000
	40,379,960	0	388,950	△388,950	39,991,010
	8,427,933	6,978,280	1,232,000	5,746,280	14,174,213

종류별 현황

○기타보관금

현금명	관리부서	보관근거	보관목적	보관기간
				해당사항없음

(단위 : 천원)

		채 권 자	
주 소	상환기한	성 명	주 소
(해당사항없음)			

